

CATÁLOGO DO ITEM IMPORTADO

Pleito de Inclusão de Ex-Tarifário

Número de Controle	NCM	Sugestão de descrição do ex-Tarifário
M01-21I	8301.60.00	Cilindro trava, contendo liga metálica ZAMAC, segredo interno, miolo, pinos, mola de retorno, com dimensões de 37,05 mm de comprimento e 19,00 mm de diâmetro, com dispositivo de giro livre, para fabricação de sistema de trava de portas automotivo, com função de bloquear e desbloquear as portas do veículo, funcionando em conjunto com o sistema mecânico e eletrônico de fechamento, com aplicação em automóveis.

1. Especificações técnicas detalhadas da autopeça:

- Cilindro trava, contendo liga metálica ZAMAC, segredo interno, miolo, pinos, mola de retorno;
- Dimensões de 37,05 mm de comprimento e 19,00 mm de diâmetro.

2. Imagens da autopeça importada e/ou desenho esquemático:

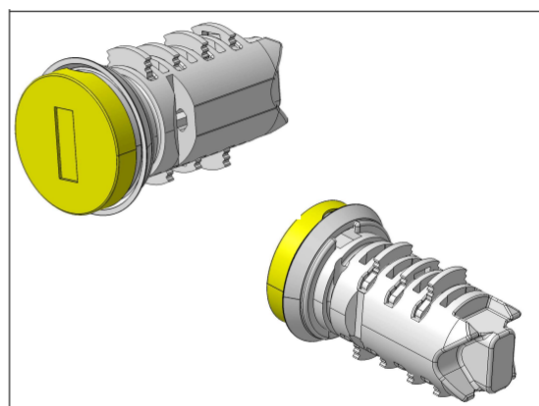
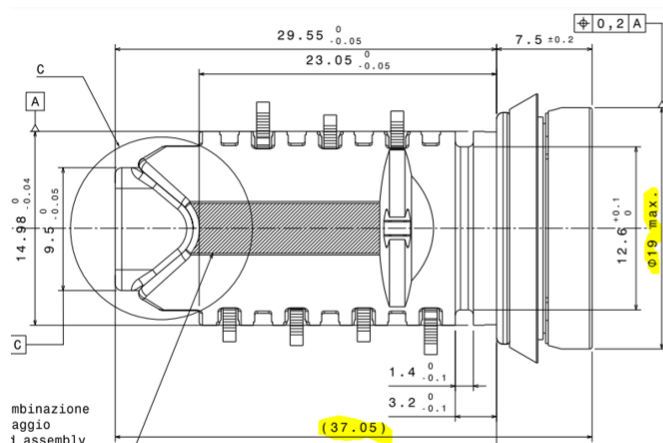

3. Aplicação do item importado:

- Para fabricação de sistema de trava de portas automotivo.

4. Função do item importado no produto fabricado pela empresa pleiteante do ex-tarifário:

- Com função de bloquear e desbloquear as portas do veículo, funcionando em conjunto com o sistema mecânico e eletrônico de fechamento, com aplicação em automóveis.