

CATÁLOGO DO ITEM IMPORTADO

Pleito de Inclusão de Ex-Tarifário

Número de Controle SDIC	NCM	Sugestão de descrição do ex-Tarifário
F456-21I	9026.10.29	Sensor para medição do nível do líquido de arrefecimento do reservatório, composto por dois resistores em série com contatos magnéticos comutados em paralelo, corrente inferior a 20 mA, tensão de alimentação de 24 V, resistência do resistor 1 de 270 Ohms e do resistor 2 de 100 Ohms, ambos com potência nominal de 0,3 W, carcaça do conector em PA6 GF15, comprimento nominal de 132,5 mm, aplicado no sistema de arrefecimento de caminhões pesados e semipesados.

1. Especificações técnicas detalhadas da autopeça:

Sensor para medição do nível do líquido de arrefecimento do reservatório, composto por dois resistores em série com contatos magnéticos comutados em paralelo, corrente inferior a 20 mA, tensão de alimentação de 24 V, resistência do resistor 1 de 270 Ohms e do resistor 2 de 100 Ohms, ambos com potência nominal de 0,3 W, carcaça do conector em PA6 GF15, comprimento nominal de 132,5 mm, aplicado no sistema de arrefecimento de caminhões pesados e semipesados.

2. Imagens da autopeça importada e/ou desenho esquemático:



Imagem 01 – Vista isométrica



Imagem 02 – Vista frontal

3. Aplicação do item importado:

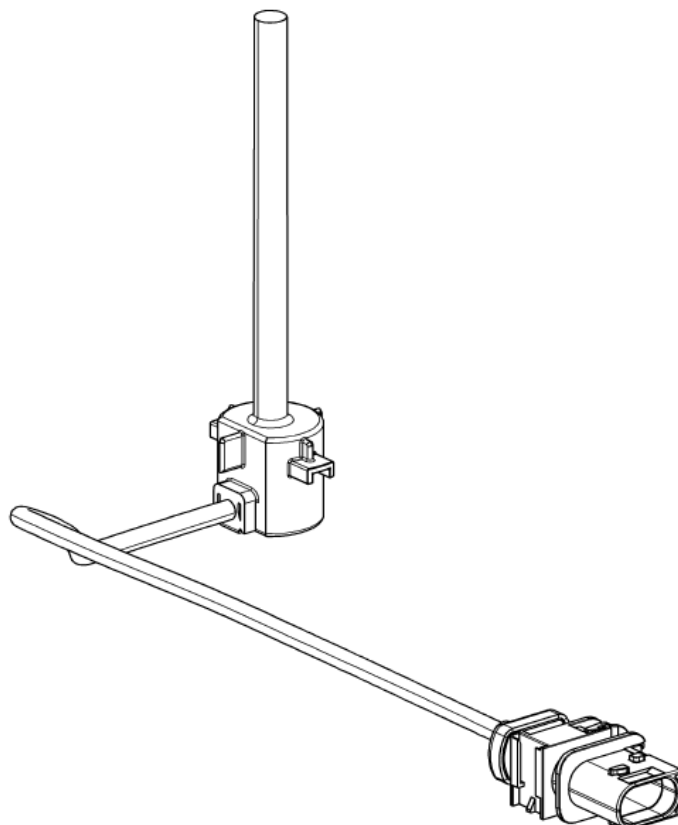
Aplicado no sistema de arrefecimento de caminhões da marca DAF.

4. Função do item importado no produto fabricado pela empresa pleiteante do ex-tarifário:

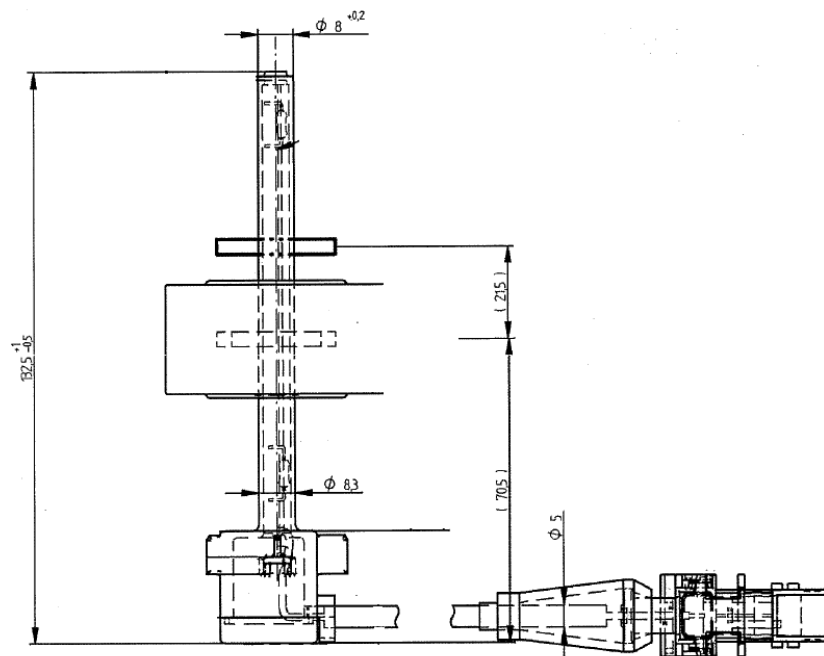
A unidade eletrônica VIC-3 monitora o nível do fluido de refrigeração no reservatório de expansão de refrigeração verificando a resistência do sensor de nível do líquido de refrigeração.