

CATÁLOGO DO ITEM IMPORTADO

Pleito de Inclusão de Ex-Tarifário

Número de Controle SDIC	NCM	Sugestão de descrição do Ex-Tarifário
F229-21I	8413.70.80	Bomba do limpador de para-brisa aplicada em veículos comerciais pesados e semipesados, com vazão aproximada de 1 L/min a 1,75 bar e 2,9 L/min a 2 bar e vazão máxima de 4 L/min, com tensão nominal de 24V, conector de dois pinos, carcaça em poliamida 6 reforçada com 30 por cento de fibra de vidro, com proteção de drenagem de condensado e comprimento nominal de 111,3 mm.

1. Especificações técnicas detalhadas da autopeça:

Bomba do limpador de para-brisa aplicada em veículos comerciais pesados e semipesados, com vazão aproximada de 1 L/min a 1,75 bar e 2,9 L/min a 2 bar e vazão máxima de 4 L/min, com tensão nominal de 24V, conector de dois pinos, carcaça em poliamida 6 reforçada com 30 por cento de fibra de vidro, com proteção de drenagem de condensado e comprimento nominal de 111,3 mm.

2. Imagens da autopeça importada e/ou desenho esquemático:



Imagem 1 – Vista Lateral



Imagem 2 – 3D

3. Aplicação do item importado:

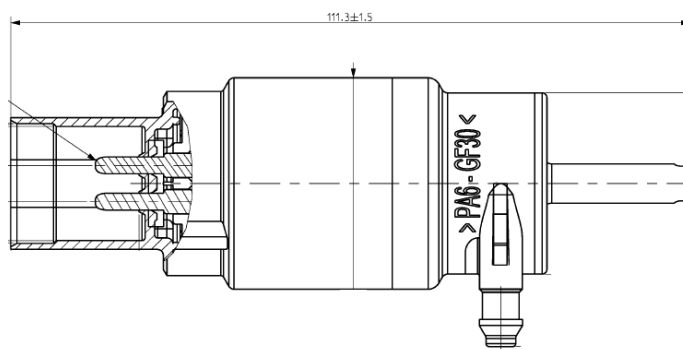
Aplicado em caminhões da marca DAF.

4. Função do item importado no produto fabricado pela empresa pleiteante do ex-tarifário:

Bomba de líquido aplicado no sistema limpador de para-brisa aplicada em veículos comerciais pesados e semipesados.