

CATÁLOGO DO ITEM IMPORTADO

Pleito de Inclusão de Ex-Tarifário

Número de Controle SDIC	NCM	Sugestão de descrição do Ex-Tarifário
F224-21I	8413.30.20	Bomba de combustível aplicada no sistema de aquecimento auxiliar de cabines de veículos comerciais pesados e semipesados, com tensão nominal entre 7 e 10 V, pressão inicial máxima permitida de 1 bar, com frequência maior que 2,5 Hz correspondente a uma saída nominal do aquecedor maior que 2KW em carga parcial, dimensões principais nominais de 103,9 mm x 80 mm x 55,5 mm (comprimento x largura x altura), massa estimada de 338 g, com padrão de diesel em conformidade com DIN EN 590.

1. Especificações técnicas detalhadas da autopeça:

Bomba de combustível aplicada no sistema de aquecimento auxiliar de cabines de veículos comerciais pesados e semipesados, com tensão nominal entre 7 e 10 V, pressão inicial máxima permitida de 1 bar, com frequência maior que 2,5 Hz correspondente a uma saída nominal do aquecedor maior que 2KW em carga parcial, dimensões principais nominais de 103,9 mm x 80 mm x 55,5 mm (comprimento x largura x altura), massa estimada de 338 g, com padrão de diesel em conformidade com DIN EN 590.

2. Imagens da autopeça importada e/ou desenho esquemático:



Imagem 1 – Vista Isométrica



Imagem 2 – Vista Lateral

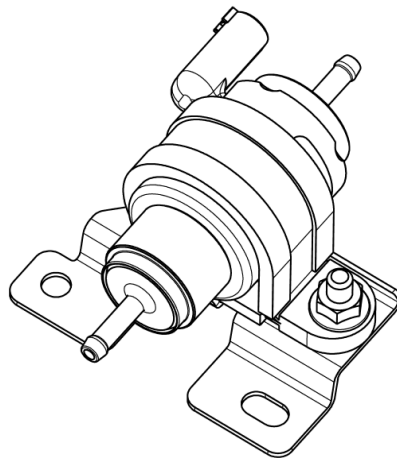

Imagem 3 – Vista Frontal

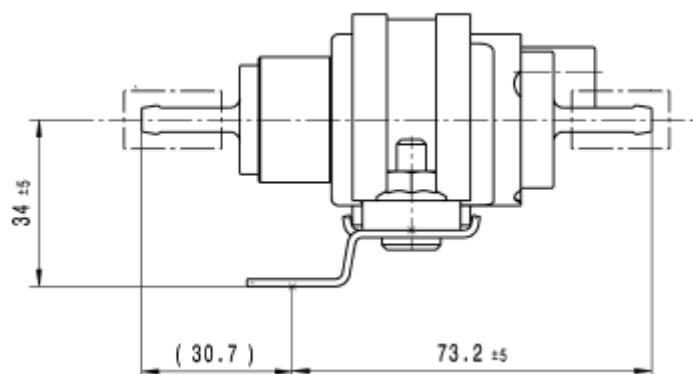

Imagem 4 – Vista Superior

3. Aplicação do item importado:

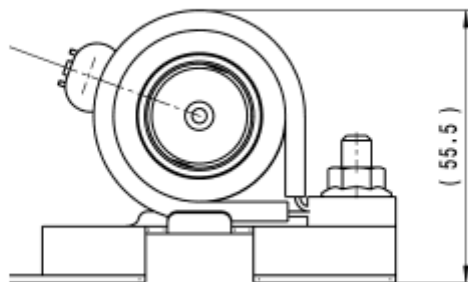
Aplicado em caminhões da marca DAF.

4. Função do item importado no produto fabricado pela empresa pleiteante do ex-tarifário:

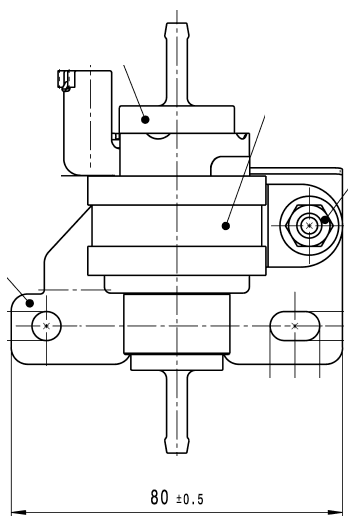
Aplicada no sistema de aquecimento auxiliar de cabines de veículos comerciais pesados e semipesados.