

CATÁLOGO DO ITEM IMPORTADO

Pleito de Inclusão de Ex-Tarifário

| Número de Controle SDIC | NCM | Sugestão de descrição do Ex-Tarifário |
|-------------------------|------------|---|
| F222-21I | 9032.89.29 | Unidade de controle eletrônico com comunicação LIN que atua como painel de exibição de temperatura da cabine aplicado no sistema de aquecimento auxiliar de cabines de veículos comerciais pesados e semipesados, composto por placa eletrônica de circuito impresso, display LCD com folha de retro iluminação, conector de 5 pinos, carcaça de policarbonato e acrilonitrila butadieno estireno, com massa de 60 g. |

1. Especificações técnicas detalhadas da autopeça:

Unidade de controle eletrônico com comunicação LIN que atua como painel de exibição de temperatura da cabine aplicado no sistema de aquecimento auxiliar de cabines de veículos comerciais pesados e semipesados, composto por placa eletrônica de circuito impresso, display LCD com folha de retro iluminação, conector de 5 pinos, carcaça de policarbonato e acrilonitrila butadieno estireno, com massa de 60 g.

2. Imagens da autopeça importada e/ou desenho esquemático:



Imagem 1 – Vista Isométrica



Imagem 2 – Vista Explodida

3. Aplicação do item importado:

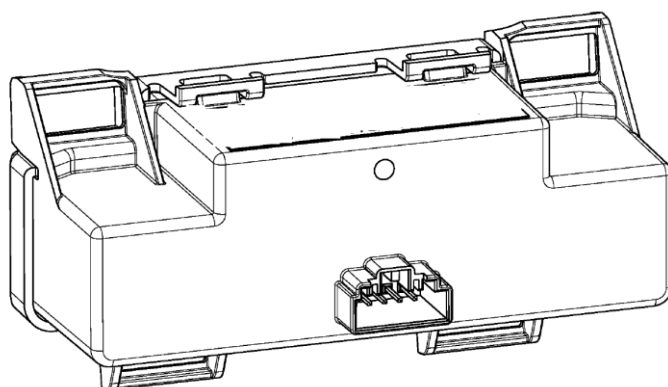
Aplicado em caminhões da marca DAF.

4. Função do item importado no produto fabricado pela empresa pleiteante do ex-tarifário:

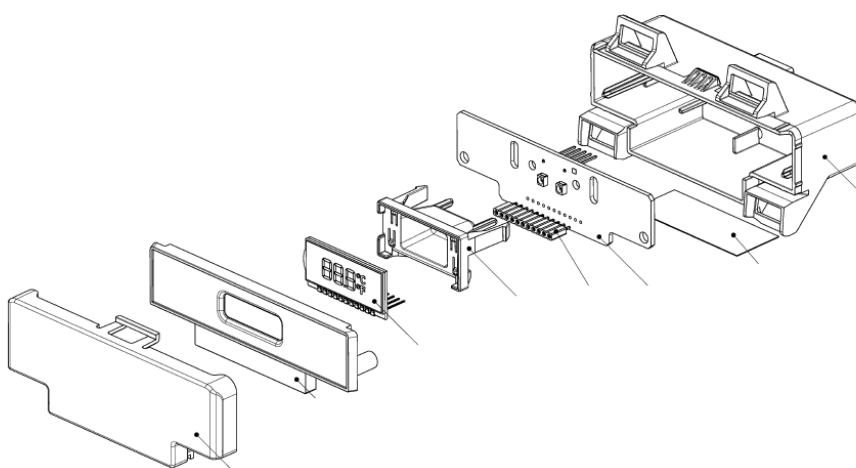
Atua como painel de exibição de temperatura da cabine aplicado no sistema de aquecimento auxiliar de cabines, com comunicação LIN com a unidade de controle climático da cabine de caminhões.