

CATÁLOGO DO ITEM IMPORTADO

Pleito de Inclusão de Ex-Tarifário

Número de Controle SDIC	NCM	Sugestão de descrição do ex-Tarifário
B11-20I	8708.29.99	Travessa do chassi constituída em aço (SP221PQ), com dimensões variando de 75 a 121 mm x 175 a 211 mm x 1030 a 1070 mm, peso entre 4,6 a 8,0 kg para veículos comerciais leves.

1. Especificações técnicas detalhadas da autopeça:

- Material: aço SP221PQ;
- Dimensões: variando de 75 a 121 mm x 175 a 211 mm x 1030 a 1070 mm
- Peso: entre 4,6 a 8,0 kg
- Tolerância aplicada geral: +/- 2 mm;
- Propriedades para o SP221PQ:
 - Limite de resistência: > 270MPa;
 - Limite de escoamento de 185 a 305MPa;
 - Alongamento na ruptura de 37 a 51%;
 - Submetidos a testes para arc welding com dureza de 345 HV, aplicado com processo baking para eliminação de hidrogênio. Testes para validação das propriedades mecânicas e pintura.

2. Imagens da autopeça importada e/ou desenho esquemático:

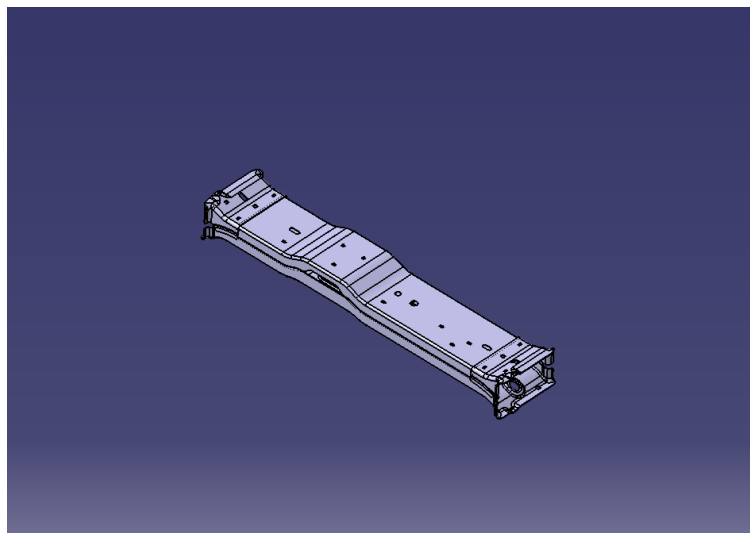

3. Aplicação do item importado:

Item parte do chassi, aplicado na sustentação da carroceria estruturada de veículos comerciais leves.

4. Função do item importado no produto fabricado pela empresa pleiteante do ex-tarifário:

Absorção de cargas de torção e/ou flexão, provocadas em seu uso natural, proporcionando a redução de ruído/vibração do conjunto rodante do veículo, maximizando o conforto para os ocupantes do habitáculo.