

## CATÁLOGO DO ITEM IMPORTADO

### Pleito de Inclusão de Ex-Tarifário

Número de Controle SDIC	NCM	Sugestão de descrição do ex-Tarifário
F226-17I	8708.29.99	Revestimento do motor com propriedades de absorção de ruídos, composto de material absorvente constituído por uma mistura de algodão e fibras de vidro ligadas com resina fenólica sobre um suporte do mesmo material, coberto em ambos os lados com uma lã de cobertura preta (não tecido), propriedades do material são garantidas até 200 graus Celsius, conformado por um molde sob pressão e a alta temperatura, camada do revestimento é pressionada para baixo em todo o produto por pressão de gás até uma espessura de cerca de 2,5 mm, com densidade relativa total máxima permitida de 5080 g/m2, peso máximo de 15 kg.

#### 1. Especificações técnicas detalhadas da autopeça:

Revestimento do motor com propriedades de absorção de ruídos, composto de material absorvente constituído por uma mistura de algodão e fibras de vidro ligadas com resina fenólica sobre um suporte do mesmo material. É coberto em ambos os lados com uma lã de cobertura preta (não tecido). As propriedades do material são garantidas até 200 °C. conformado por um molde sob pressão e a alta temperatura. A camada do revestimento é pressionada para baixo em todo o produto por pressão de gás até uma espessura de cerca de 2,5 mm. com densidade relativa total máxima permitida de 5080 g/m2, peso máximo de 15 kg.

Deve ter dimensões conforme forma da contra-peça onde vai se encaixar. Deve ter marcação do fabricante e cliente, bem como a matéria prima e número de referência da peça. Os pontos de fixação da peça devem coincidir com a contra-peça em todas as direções do veículo. Deve também ter resistência a dobra, envelhecimento, baixa temperatura, a líquidos, flamabilidade. Deve atender aos requisitos de rebarba.

#### 2. Imagens da autopeça importada e/ou desenho esquemático:

Imagem 01 – Vista Isométrica





Imagem 02 – Vista Frontal



Imagem 03 superior

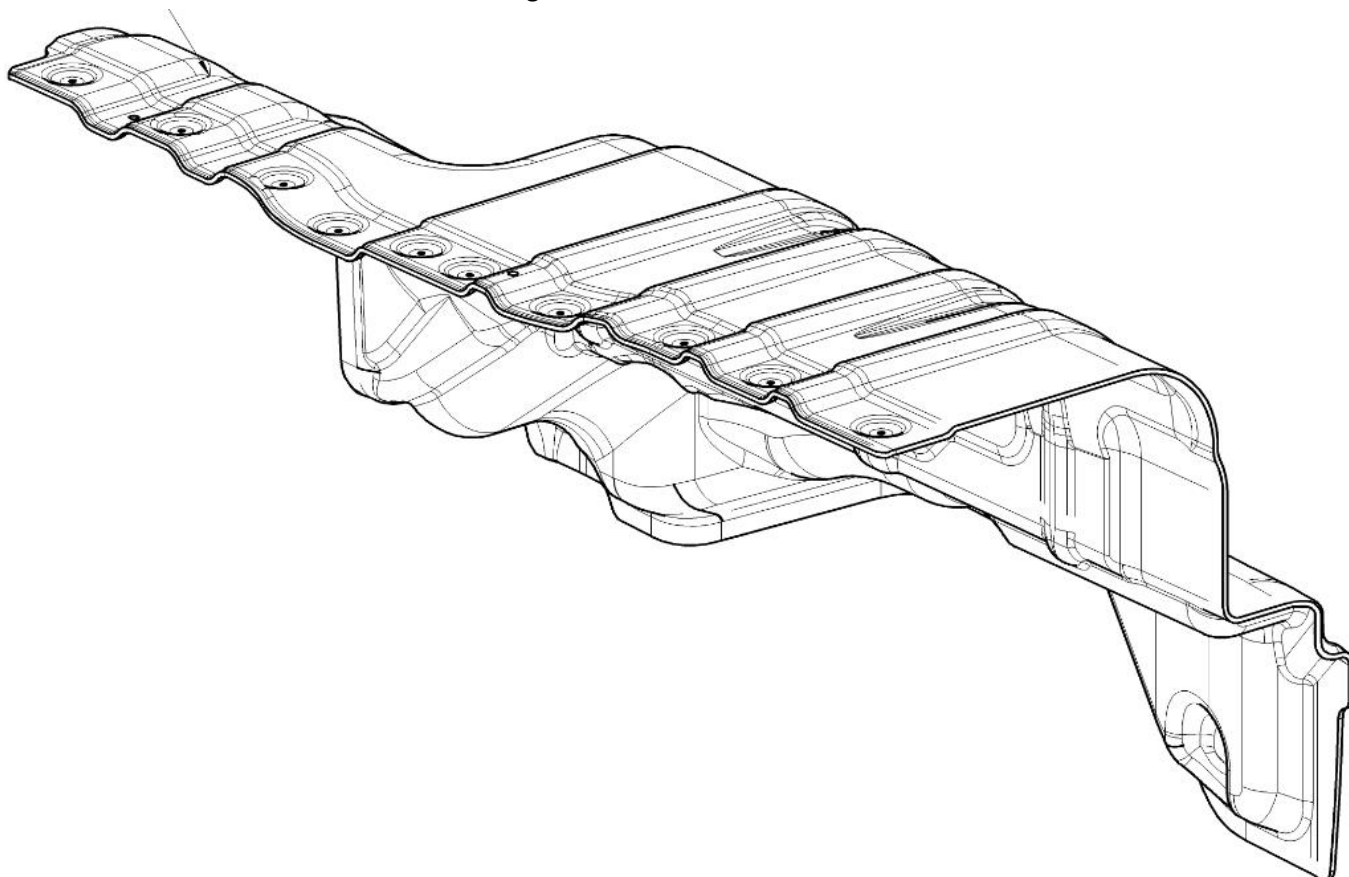

**3. Aplicação do item importado:**

Aplicação nos veículos comerciais pesados e semipesados

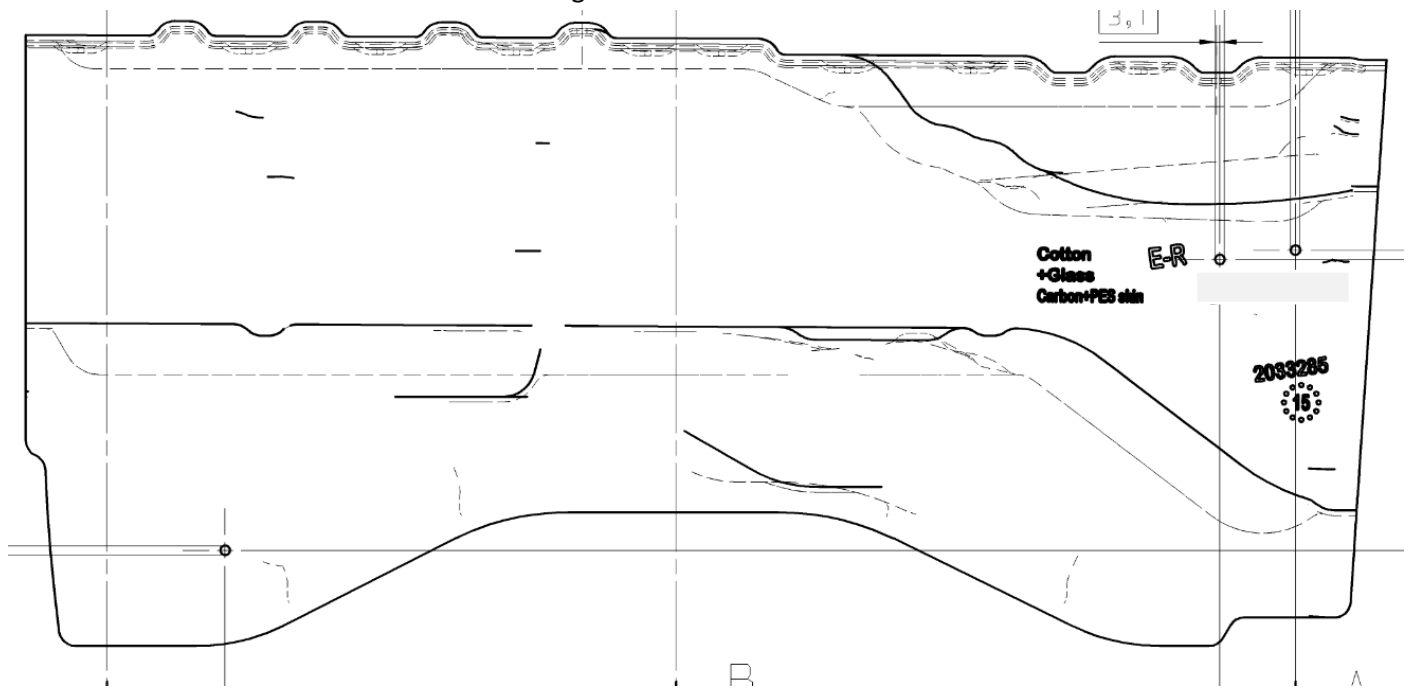
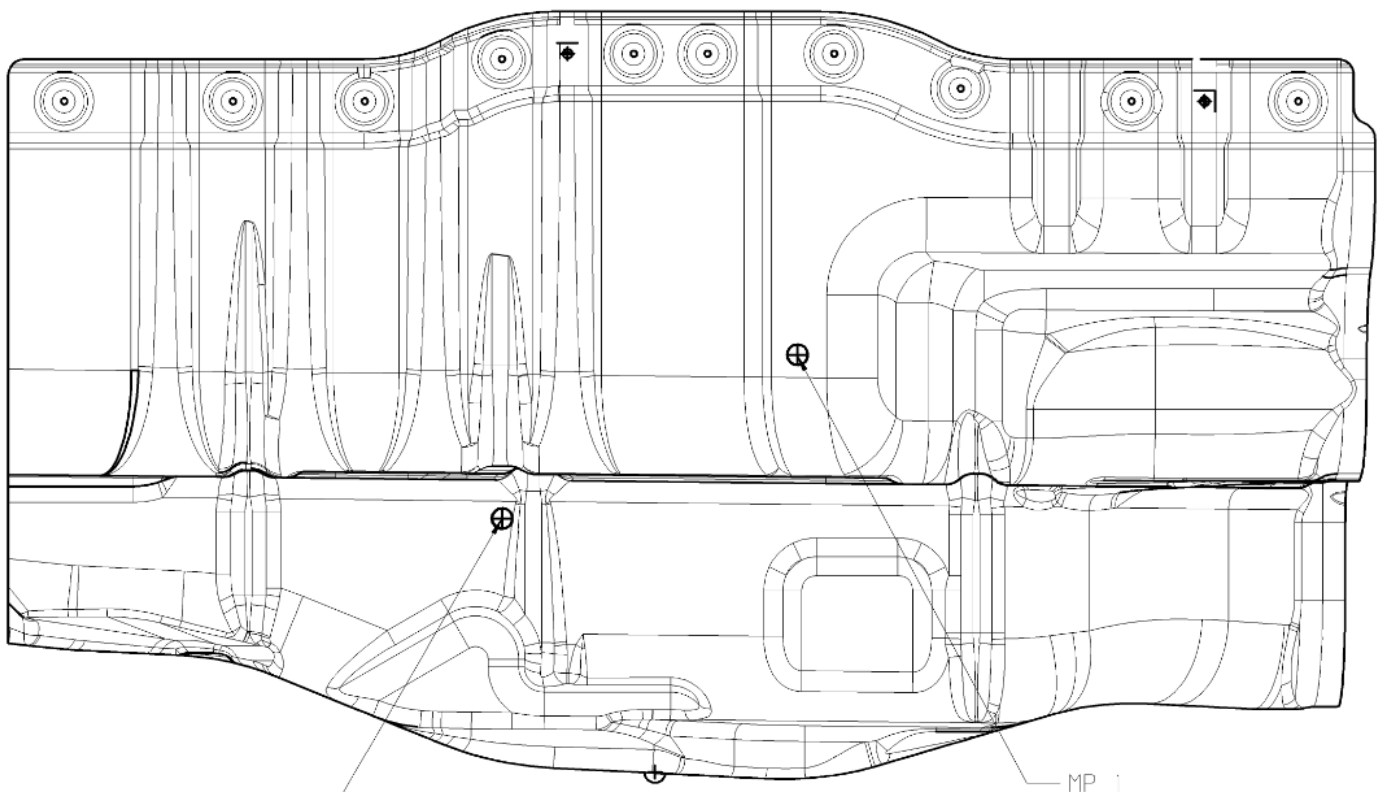
**4. Função do item importado no produto fabricado pela empresa pleiteante do ex-tarifário:**

Revestimento para montagem em caminhões e caminhões tratores com função de absorver o ruído proveniente do motor do veículo.