

# CATÁLOGO DO ITEM IMPORTADO

## Pleito de Inclusão de Ex-Tarifário

Número de Controle SDIC	NCM	Sugestão de descrição do ex-tarifário
F145-17I	7318.29.00	Anel de aço, fabricado por processo de forjaria a frio, com dureza mínima de BR 5, limite mínimo de resistência de 315 MPa, diâmetro externo variando de 1.000 a 1.600 mm e interno de 800 a 4.100 mm, peso de 85 a 350 Kg, para aplicação estrutural em escavadeiras hidráulicas.

### 1. Especificações técnicas detalhadas da autopeça:

- Fabricação por processo de forjaria a frio
- Dureza mínima de BR 5
- Limite mínimo de resistência de 315 MPa
- Diâmetro externo de 1.000 a 1.600 mm
- Diâmetro interno de 800 a 4.100 mm
- Peso de 85 a 350 Kg

### 2. Imagens da autopeça importada e/ou desenho esquemático:

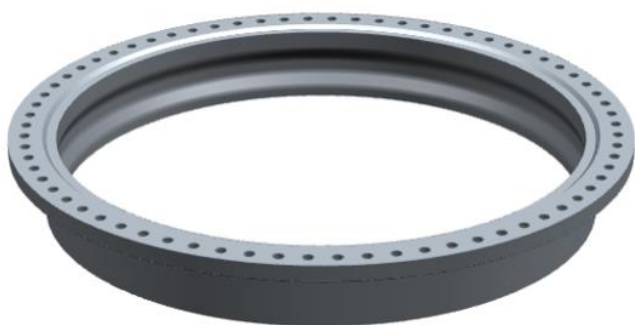

### 3. Aplicação do item importado:

Aplicação estrutural em escavadeiras hidráulicas.

### 4. Função do item importado no produto fabricado pela empresa pleiteante do ex-tarifário:

Anel de aço soldado no chassi inferior, utilizado para acoplar a engrenagem de giro, provendo o giro do chassi superior da escavadeira hidráulica.