

**CATÁLOGO DO ITEM IMPORTADO**  
**Pleito de Inclusão de Ex-Tarifário**

Número de Controle SDIC	NCM	Sugestão de descrição do ex-Tarifário
F66-20II	<b>8481.80.99</b>	<i>Válvulas reguladora de fluxo aplicada no sistema hidráulico da pá carregadeira de rodas, composta de corpo de aço carbono, com pressão de operação de 3,7 MPa, com peso compreendido entre 0,10 e 0,12 kg, para aplicação no sistema hidráulico da pá carregadeira de rodas.</i>

**1. Especificações técnicas detalhadas da autopeça:**

Válvula reguladora fluxo, com carcaça manufatura de aço médio carbono, com peso compreendido de 0,10 kg e 0,12 kg, com pressão de operação de 3,7 MPa.

**2. Imagens da autopeça importada e/ou desenho esquemático:**

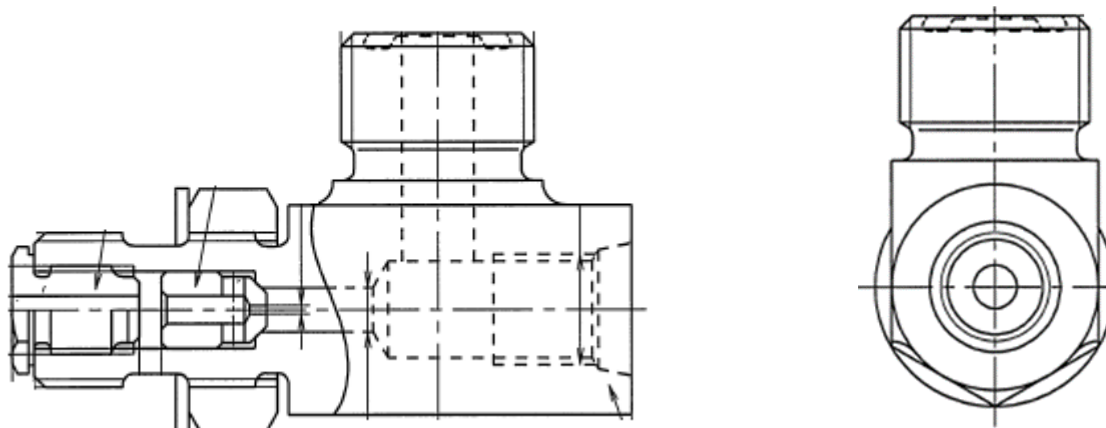

**3. Aplicação do item importado:**

É aplicado no sistema hidráulico da Pá Carregadeira de Rodas.

**4. Função do item importado no produto fabricado pela empresa pleiteante do ex-tarifário:**

A válvula de reguladora de fluxo é utilizada em linhas de sistemas hidráulicos, sua função é controlar o fluxo da linha hidráulica da Pá Carregadeira de Rodas, através de um especificado diâmetro interno na saída da válvula, equipada também com uma retenção, que evita o contrafluxo do sistema.