

CATÁLOGO DO ITEM IMPORTADO

Pleito de Inclusão de Ex-Tarifário

Número de Controle SDIC	NCM	Sugestão de descrição do ex-Tarifário
F65-20II	8481.80.99	<i>Válvulas reguladora de fluxo aplicada no sistema de frenagem da pá carregadeira de rodas, com peso de 0,3 kg, com pressão de operação de 4,9 MPa, vazão de operação de 20 L/min, com mecanismo de mola em aço liga, com corpo fabricado em aço médio carbono.</i>

1. Especificações técnicas detalhadas da autopeça:

Válvula de reguladora de fluxo, com carcaça manufatura de aço médio carbono, provido de sistema de mola de aço liga, com peso de 0,3 kg, com pressão de operação de 4,9 MPa e vazão de operação entre 20 L/min, operada com sistema de mola de aço liga.

2. Imagens da autopeça importada e/ou desenho esquemático:

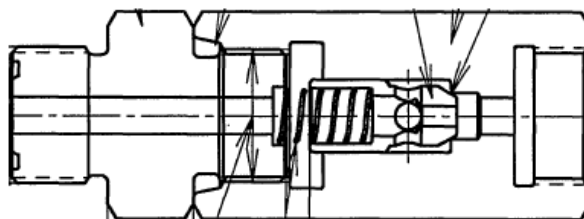
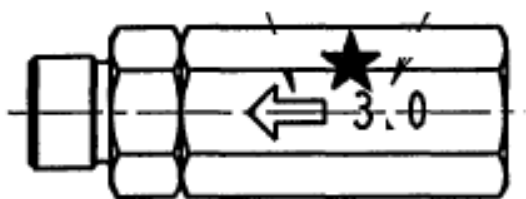

3. Aplicação do item importado:

É aplicado no sistema de frenagem da Pá Carregadeira de Rodas.

4. Função do item importado no produto fabricado pela empresa pleiteante do ex-tarifário:

A válvula de reguladora de fluxo é utilizada em linhas de sistemas hidráulicos, sua função é controlar o fluxo da linha hidráulica do sistema de frenagem da Pá Carregadeira de Rodas, equipada também com uma retenção, que evita o contrafluxo do sistema.