

CATÁLOGO DO ITEM IMPORTADO
Pleito de Alteração de Ex-Tarifário Vigente

| Número de Controle SDIC | NCM | Ex-tarifário Vigente Descrição Publicada | Descrição Alterada |
|-------------------------|------------|--|---|
| D53-17A | 8431.49.22 | Ex 002 - Sapata Monobloco fundida com elos de corrente, formada por duas ou três seções montadas com pinos de conexão tratados termicamente, utilizada no sistema rodante de máquinas escavadoras (elétricas ou hidráulicas) de grande porte, com peso operacional acima de 200 toneladas, construída em aço fundido especial com tratamento térmico e têmpera por indução nas regiões de desgaste, dureza na pista acima de 40 HRC. | Sapata Monobloco fundida com elos de corrente, formada por uma, duas ou três seções montadas com ou sem pinos de conexão tratados termicamente, utilizada no sistema rodante de máquinas escavadoras (elétricas ou hidráulicas) de grande porte, com peso operacional acima de 200 toneladas, construída em aço fundido especial com tratamento térmico e têmpera por indução nas regiões de desgaste, dureza na pista acima de 40 HRC. |

1. Características técnicas da autopeça

Comprimento e largura conforme variação do peso operacional, variando de 200 a 600 toneladas. A quantidade de sapatas utilizadas também é de acordo com o tipo e tamanho da máquina.

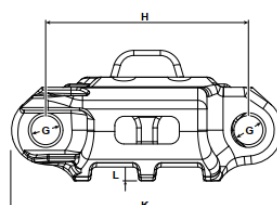
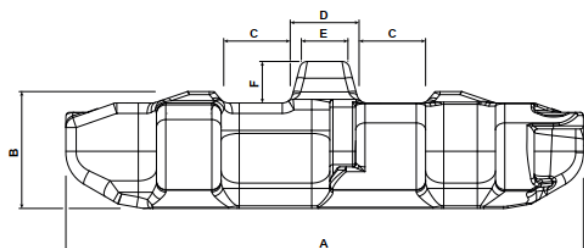

| DIMENSIONS | |
|------------|-------------------|
| POSITION | UNITS - MM (INCH) |
| A | 1000 (39,37) |
| B | 225 (8,86) |
| C | 128,5 (5,06) |
| D | 133 (5,24) |
| E | 90 (3,54) |
| F | 80 (3,15) |
| G | 75 (2,95) |
| H | 440 (17,32) |
| K | 588 (23,15) |
| L | 30 (1,18) |

O range de monoblocos é com comprimentos **A**, de 1000 mm a 2000 mm. Todos tem as mesmas características e especificações.

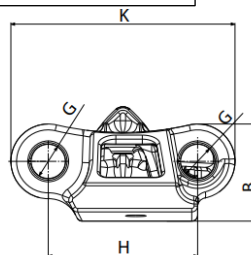
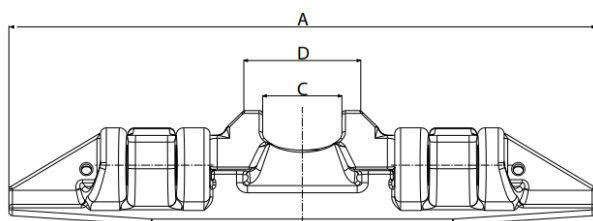

| Dimensions | |
|------------|-------------------|
| Position | Units - mm (inch) |
| A | 2000 (78,74) |
| B | 330 (13) |
| C | 270 (10,63) |
| D | 398,6 (15,7) |
| G | 116 (4,56) |
| H | 508 (19,99) |
| K | 762 (29,99) |

2. Desenho esquemático e/ou fotos

São compostos de 3 monoblocos montados.

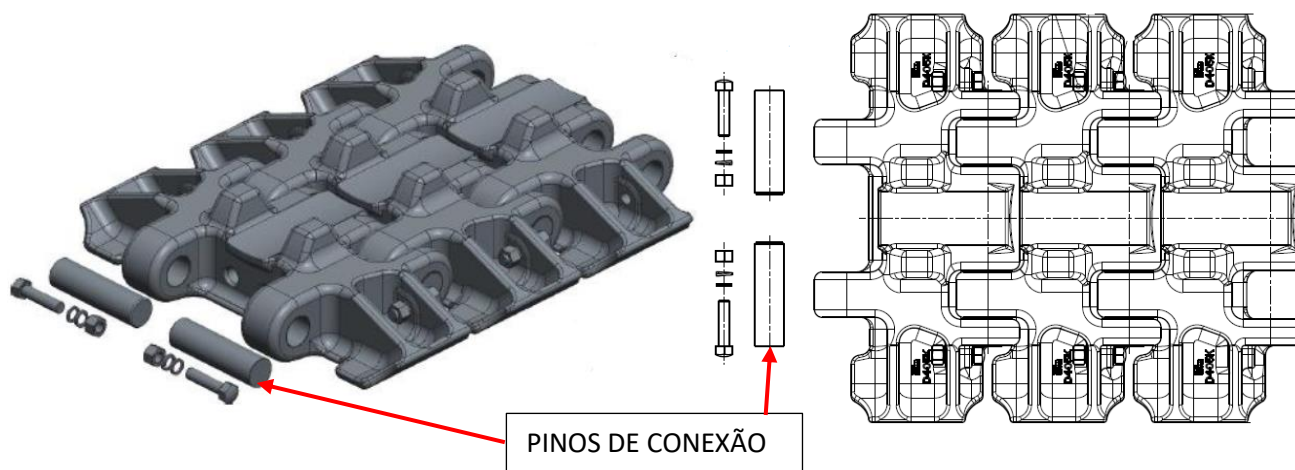

3. Aplicação e funcionamento do item



MONOBLOCO (3 SEÇÕES)

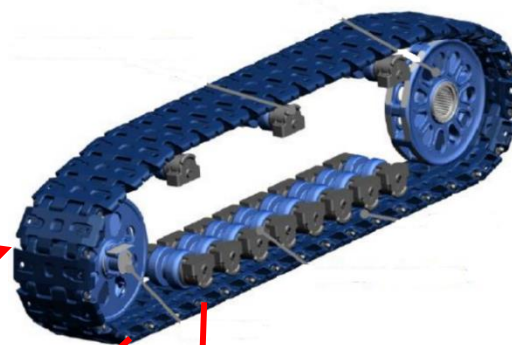

MONOBLOCO (2 SEÇÕES)

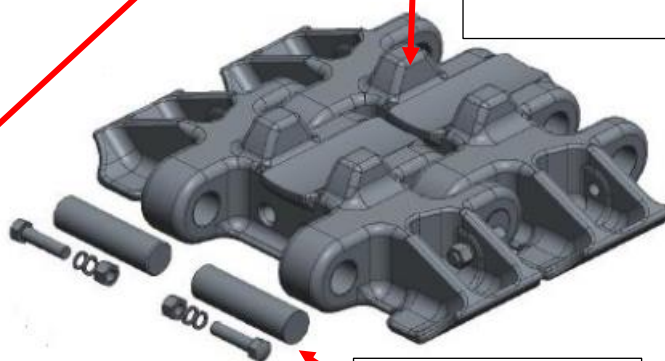
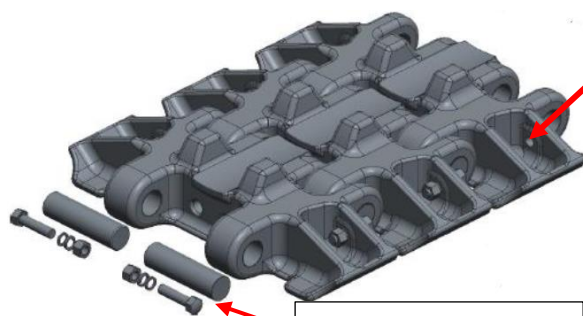

O item montado no número de seções especificadas de acordo com a máquina, tem a função de transmitir o movimento da roda motriz (ligada ao motor da máquina) para a movimentação da máquina, permitindo a translação da mesma.

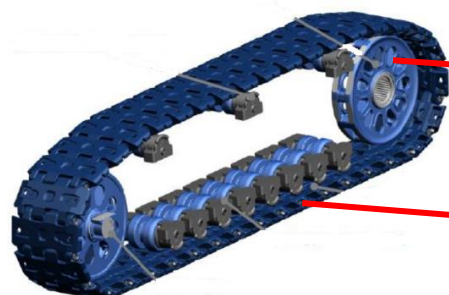

RODA MOTRIZ

MONOBLOCO