

CATÁLOGO DO EQUIVALENTE NACIONAL

Pleito de Revogação de Ex-Tarifário

- não confidencial, todo em português, no máximo 3 páginas, orientação retrato, sem qualquer indício que identifique a empresa pleiteante -

Número de Controle SDIC	NCM	Descrição da autopeça nacional
D10-23R	8708.50.19	Conjunto de eixo de transmissão de potência frontal, dotado de diferencial com taxa de redução 2,7 com sistema anti-patinagem ("anti-slip"), dois conjuntos de reduções planetárias de taxa de redução 5,25, sistema de esterçamento de rodas com cilindro hidráulico de dupla ação, com comprimento entre 1300 a 1340 mm, distância entre as flanges de 1150 e 1160 mm, próprio para tração frontal, aplicado em máquinas agrícolas autopropulsadas.

1. Especificações técnicas detalhadas da autopeça:

Conjunto de eixo de transmissão de potência frontal, dotado de diferencial com taxa de redução 2,7 com sistema anti-patinagem ("anti-slip"), dois conjuntos de reduções planetárias de taxa de redução 5,25, sistema de esterçamento de rodas com cilindro hidráulico de dupla ação, com comprimento entre 1300 a 1340 mm, distância entre as flanges de 1150 e 1160 mm, próprio para tração frontal, aplicado em máquinas agrícolas autopropulsadas.

2. Imagens da autopeça e/ou desenho esquemático:

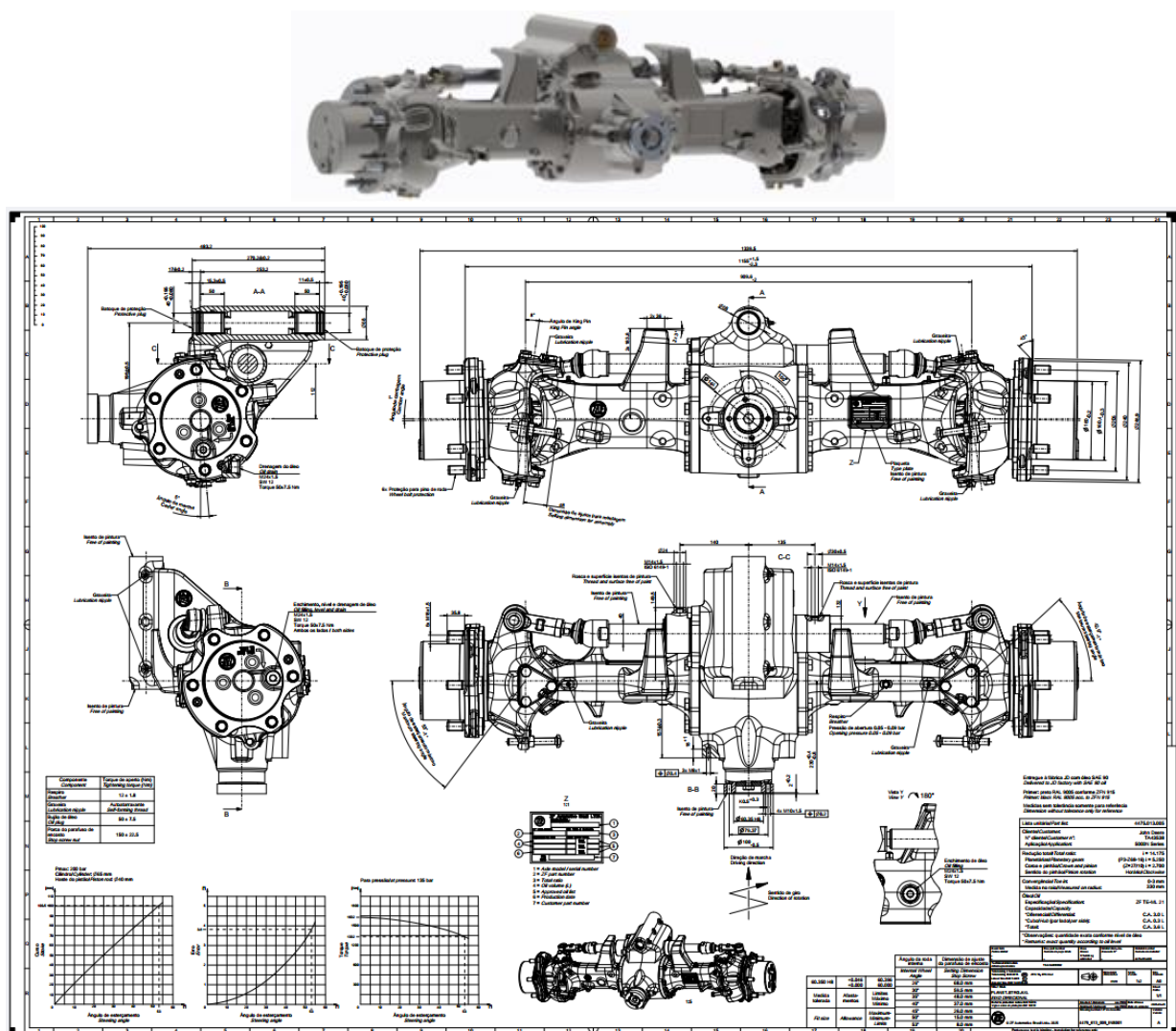

3. Aplicação do item nacional:

Máquinas agrícolas autopropulsadas.