

CATÁLOGO DO ITEM IMPORTADO

Pleito de Inclusão de Ex-Tarifário

Número de Controle	NCM	Sugestão de descrição do ex-Tarifário
(não preencher)	8708.99.90	Protetor de mangueira de alimentação do combustível, confeccionado em chapa dobrada em aço (GMW3032 M-ST-S HR500 LA), com espessura nominal de 5,0 mm, comprimento máximo de 131,6 mm, largura máxima de 87,3 mm, altura máxima de 144,3 mm, aplicado em veículos automotores.

1. Especificações técnicas detalhadas da autopeça

Protetor de mangueira de alimentação do combustível, confeccionado em chapa dobrada em aço (GMW3032 M-ST-S HR500 LA), com espessura nominal de 5,0 mm, comprimento máximo de 131,6 mm, largura máxima de 87,3 mm, altura máxima de 144,3 mm, aplicado em veículos automotores.

2. Imagens da autopeça importada e/ou desenho esquemático

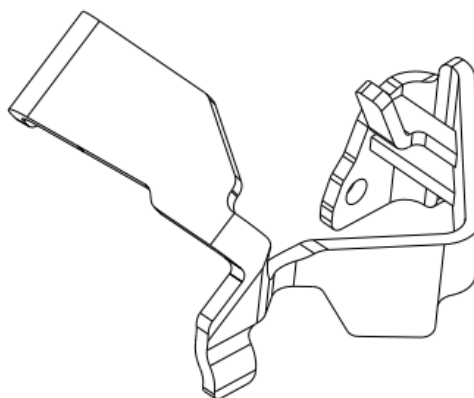
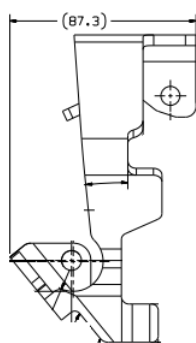
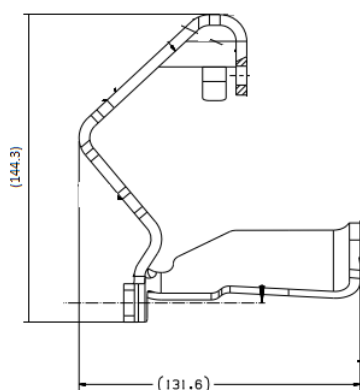

3. Aplicação do item importado

Sistema de distribuição de combustível de veículos automotores.

4. Função do item importado no produto fabricado pela empresa pleiteante do ex-tarifário:

Proteção da mangueira de alimentação do combustível em veículos automotores.