

# CATÁLOGO DO ITEM IMPORTADO

## Pleito de Inclusão de Ex-Tarifário

Número de Controle	NCM	Sugestão de descrição do ex-Tarifário
(não preencher)	8708.29.99	Protetor de respingo do motor, confeccionado em borracha, com classificação de resistência ao envelhecimento por calor A15, classificação de resistência a camada de ozônio C32, classificação de resistência a baixa temperatura F17, com espessura de 1,5 mm, aplicado em veículos automotores.

### 1. Especificações técnicas detalhadas da autopeça

Protetor de respingo do motor, confeccionado em borracha, de acordo com norma Isuzu ISC-C91-0001Y com classificação de resistência ao envelhecimento por calor A15 ( correlata a ASTM D2000 3 horas de exposição à temperatura de 125°C de acordo com o Método D573), classificação de resistência a camada de ozônio C32(Correlata a ASTM D2000 de acordo com o método D1171 método de Exposição B), classificação de resistência a baixa temperatura F17 (Correlata a ASTM D2000 3 minutos de3 exposição à -40C), com espessura de 1,5 mm, aplicado em veículos automotores.

### 2. Imagens da autopeça importada e/ou desenho esquemático

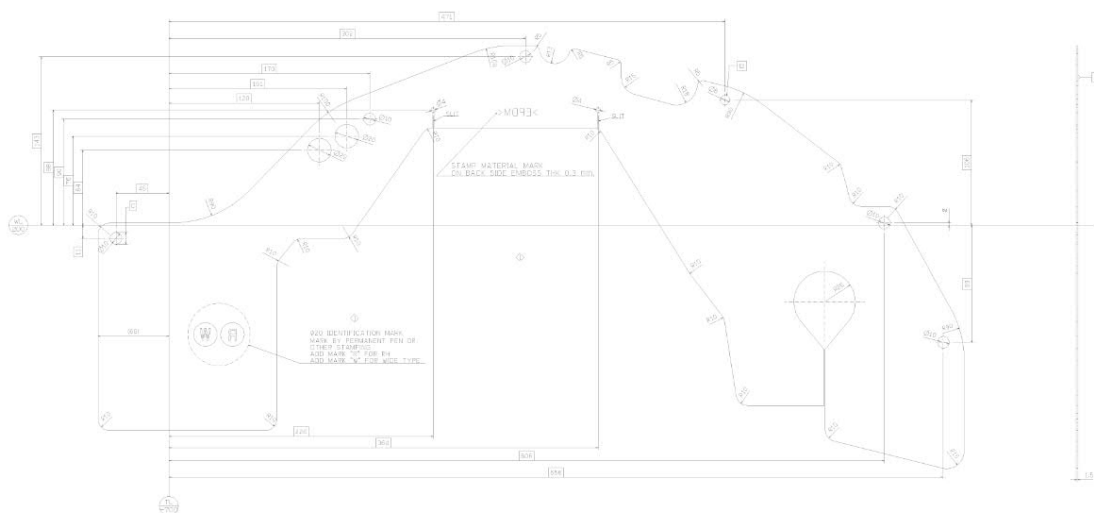

### 3. Aplicação do item importado

Aplicado a parte frontal da carroceria do veículo

### 4. Função do item importado no produto fabricado pela empresa pleiteante do ex-tarifário:

Proteger o motor contra respingos de impurezas