

# CATÁLOGO DO ITEM IMPORTADO

## Pleito de Inclusão de Ex-Tarifário

Número de Controle SDIC	NCM	Sugestão de descrição do Ex-Tarifário
F293-17I	8708.30.90	<i>Tambor do freio traseiro em ferro fundido, com pista de frenagem com rugosidade máxima de 6,3 Rz por meio de brunimento, com diâmetro entre 245 mm e 247 mm, com massa de até 3,4 kg, aplicado em veículos automóveis de passageiros.</i>

### 1. Especificações técnicas detalhadas da autopeça:

- Matéria prima: ferro fundido;
- Frenagem com rugosidade máxima de 6,3 Rz;
- Diâmetro de 246 mm;
- Massa de até 3,4 kg

### 2. Imagens da autopeça importada e/ou desenho esquemático:

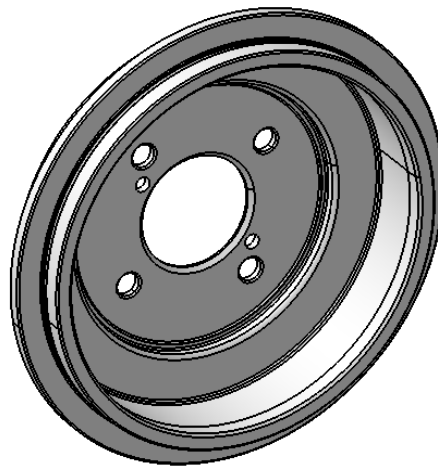

### 3. Aplicação do item importado:

*Aplicado no sistema de freio de veículos automóveis de passageiros.*

### 4. Função do item importado no produto fabricado pela empresa pleiteante do ex-tarifário:

*A sua função principal é formar a superfície de atrito com qual a lona de freio irá ser comprimida. Ele também serve como tampa para o sistema, evitando a entrada de poeira ou qualquer outro detrito.*