

CATÁLOGO DO ITEM IMPORTADO

Pleito de Inclusão de Ex-Tarifário

Número de Controle SDIC	NCM	Sugestão de descrição do Ex-Tarifário
F287-17I	8409.91.17	Guia de aço de liga sinterizada da válvula de admissão de combustível, com batimento máximo de 0,1 mm, retitude máxima de 0,05 mm, comprimento entre 39 mm e 47,5 mm e massa entre 0,020 kg e 0,023 kg, aplicada em motores bicompostíveis com injeção direta de veículos automóveis de passageiros.

1. Especificações técnicas detalhadas da autopeça:

- Matéria prima de aço de liga sinterizado;
- Batimento máximo de 0,1 mm;
- Retitude máxima de 0,05 mm;
- Comprimento entre 39 mm a 47,5 mm;
- Massa entre 0,020 kg a 0,023 kg.

2. Imagens da autopeça importada e/ou desenho esquemático:

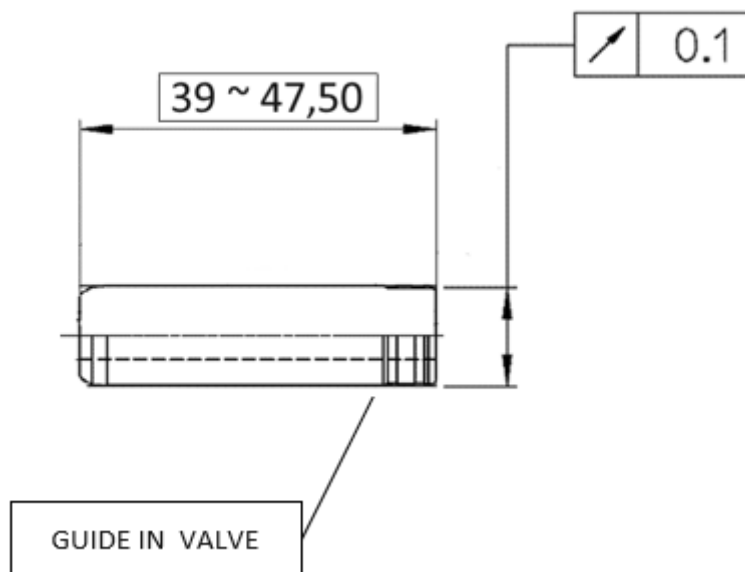

3. Aplicação do item importado:

Aplicado no conjunto do motor a combustão de veículos automóveis.

4. Função do item importado no produto fabricado pela empresa pleiteante do ex-tarifário:

A guia de válvula é responsável em servir de alinhamento para o movimento axial das válvulas, que controlam a entrada e a saída de combustíveis na câmara de combustão de um motor de combustão interna para o eixo de comando de acionamento de válvulas.