

# CATÁLOGO DO ITEM IMPORTADO

## Pleito de Inclusão de Ex-Tarifário

Número de Controle SDIC	NCM	Sugestão de descrição do Ex-Tarifário
F28-171	8708.30.90	Conjunto completo do freio de estacionamento, dotado de tambor, defletor, alavanca e duas sapatas de fricção (Galfer 420), com área de contato individual de 90,6 cm <sup>2</sup> , diâmetro total do conjunto de 342 mm e diâmetro do tambor de 191 mm, com torque de frenagem de 2650 Nm e deslocamento de 25 mm para força de alavanca de 1560 N, força máxima da alavanca de 3300 N, próprio para veículos comerciais leves.

### 1. Especificações técnicas detalhadas da autopeça:

- Conjunto completo do freio de estacionamento
- Dotado de tambor, defletor, alavanca e duas sapatas de fricção, com área de contato individual de 90,6 cm<sup>2</sup>
- Diâmetro total do conjunto de 342 mm e diâmetro do tambor de 191 mm
- Com torque de frenagem de 2650Nm e deslocamento de 25 mm para força de alavanca de 1560N
- Força máxima da alavanca de 3300 N,
- Com peso máximo do conjunto de 4,0 kg

### 2. Imagens da autopeça importada e/ou desenho esquemático:

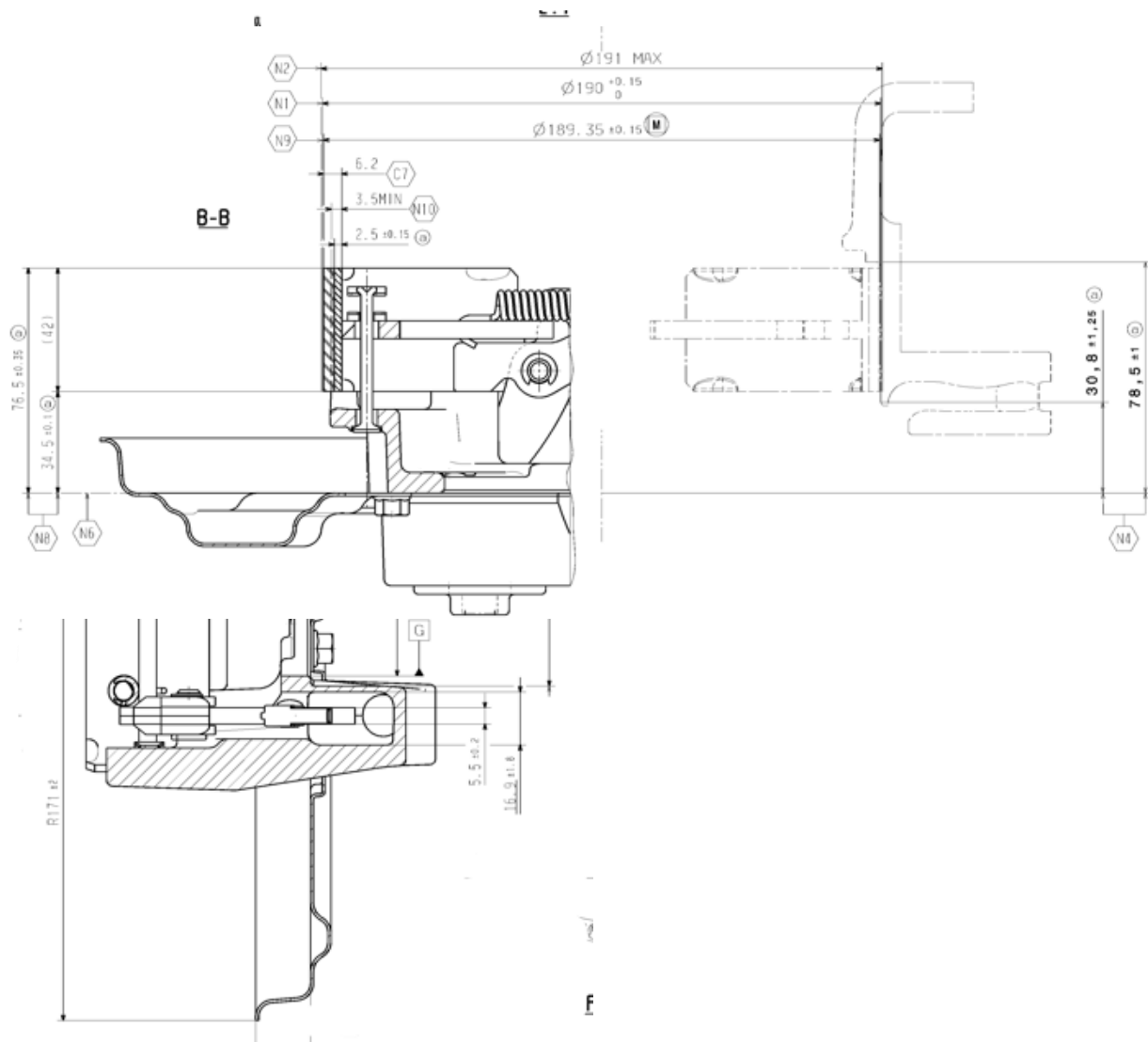

### 3. Aplicação do item importado:

- Linha Comercial Leves

**4. Função do item importado no produto fabricado pela empresa pleiteante do Ex-Tarifário:**

- O item tem como principal função realizar o travamento mecânico das rodas, evitando o movimento do veículo.