

CATÁLOGO DO ITEM IMPORTADO

Pleito de Inclusão de Ex-Tarifário

Número de Controle SDIC	NCM	Sugestão de descrição do ex-Tarifário
D494-17I	9401.99.00	Conjunto de arames; contendo polipropileno (PP) ou polietileno (PE) sobreinjetado com função de mola; com tensão de tração no escoamento mínima de 25 MPa e temperatura de deflexão de 100 graus Celsius com carga de 0.45 MPa, com comprimento de 352 mm, largura de 271 mm e altura de 82 mm; usado na fabricação de assentos de bancos frontais; com função de suportar a espuma no assento dianteiro para garantir a posição do P.H do ocupante, visando o conforto do assento; com aplicação em automóveis.

1. Especificações técnicas detalhadas da autopeça

(características quantitativas e qualitativas, por exemplo: dimensões, materiais de fabricação, especificações de trabalho/funcionamento [torque, potência, resistência, tensão, corrente, dureza, vazão, condutibilidade, temperatura etc.], características de hardware, software, características físicas, dentre outras inerentes a cada produto):

Tensão de tração no escoamento mínima de 25 MPa e temperatura de deflexão de 100 graus Celsius com carga de 0.45 MPa, com comprimento de 352 mm, largura de 271 mm e altura de 82 mm

2. Imagens da autopeça importada e/ou desenho esquemático *(obrigatório conter as principais dimensões em milímetros):*

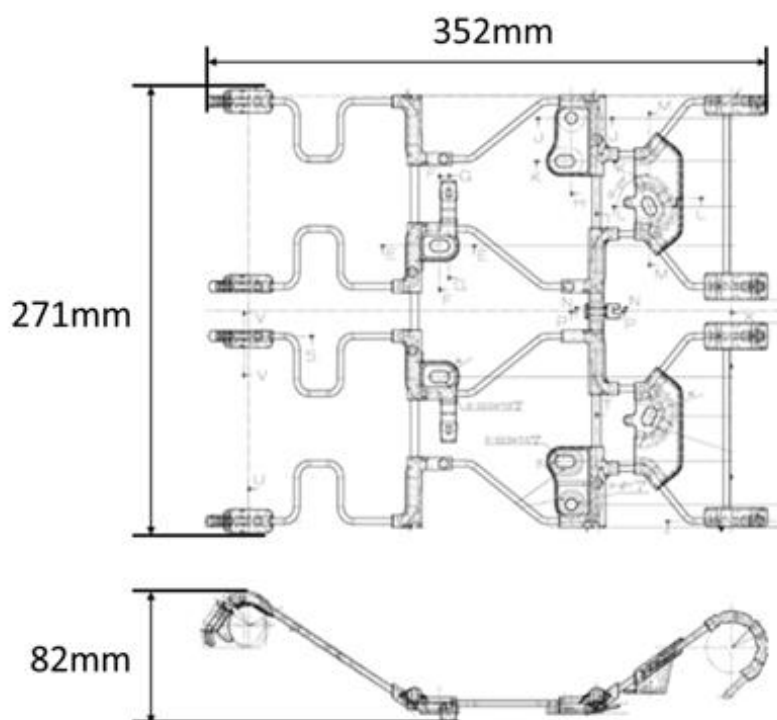

3. Aplicação do item importado *(em qual produto fabricado pela empresa pleiteante o item importado será incorporado):*

Aplicado em: assentos de bancos frontais

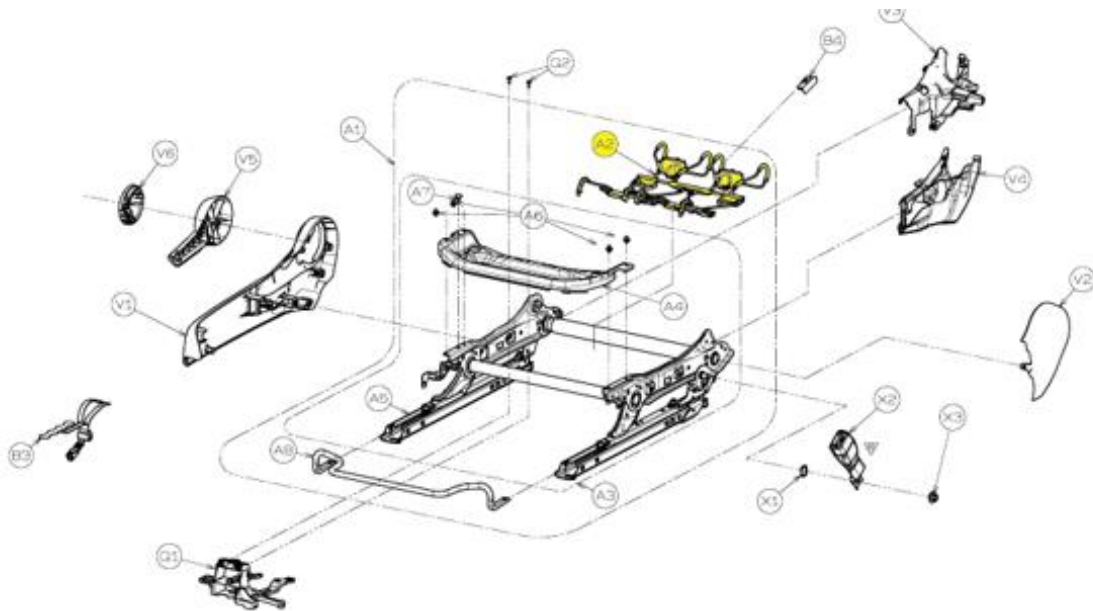

4. Função do item importado no produto fabricado pela empresa pleiteante do ex-tarifário:

Suportar a espuma no assento dianteiro para garantir a posição do P.H do ocupante, visando o conforto do assento

Veículos(s): automóveis