

# CATÁLOGO DO ITEM IMPORTADO

## Pleito de Inclusão de Ex-Tarifário

Número de Controle SDIC	NCM	Sugestão de descrição do ex-Tarifário
D474-17I	7326.90.90	Prato; contendo aço laminado com alto teor de carbono; com diâmetro externo de 45 mm a 64 mm com tolerância de concentricidade de 0,3 mm, espessura de 3,1 mm (+- 0,3 mm); usado na fabricação de buchas de suspensão; com função de proporcionar rigidez e estabilidade à bucha e permitir a alocação da contra peça de montagem do veículo no sistema de suspensão; com aplicação em automóveis.

### 1. Especificações técnicas detalhadas da autopeça

(características quantitativas e qualitativas, por exemplo: dimensões, materiais de fabricação, especificações de trabalho/funcionamento [torque, potência, resistência, tensão, corrente, dureza, vazão, condutibilidade, temperatura etc.], características de hardware, software, características físicas, dentre outras inerentes a cada produto):

Diâmetro externo de 45 mm a 64 mm com tolerância de concentricidade de 0,3 mm, espessura de 3,1 mm (+- 0,3 mm)

### 2. Imagens da autopeça importada e/ou desenho esquemático (obrigatório conter as principais dimensões em milímetros):

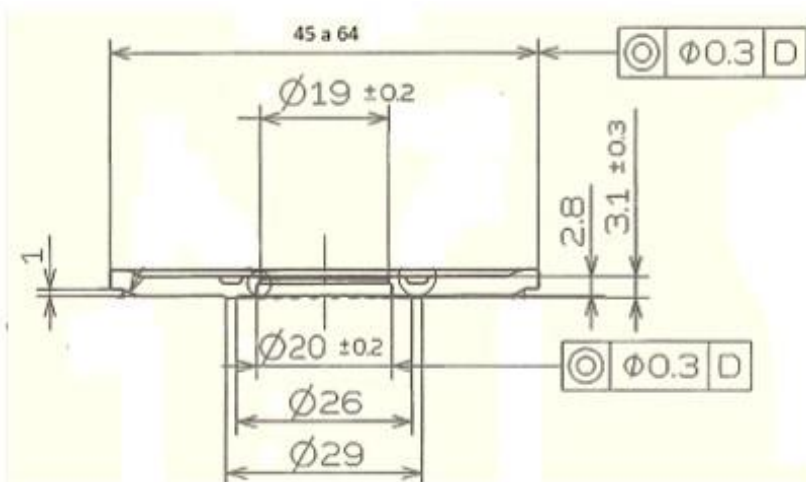

### 3. Aplicação do item importado (em qual produto fabricado pela empresa pleiteante o item importado será incorporado).

Aplicado em: buchas de suspensão

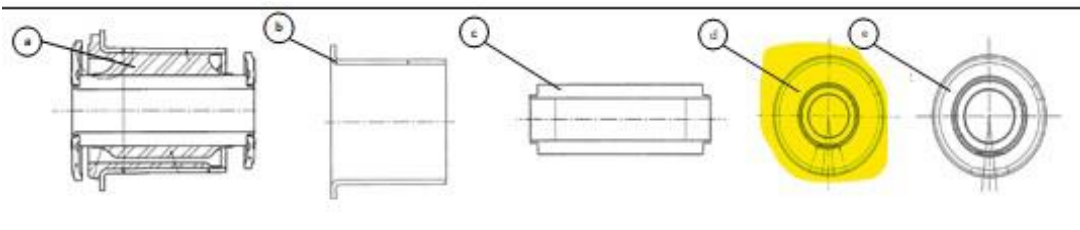

**4. Função do item importado no produto fabricado pela empresa pleiteante do ex-tarifário:**

Proporcionar rigidez e estabilidade à bucha e permitir a alocação da contra peça de montagem do veículo no sistema de suspensão

Veículos(s): automóveis