

CATÁLOGO DO ITEM IMPORTADO

Pleito de Inclusão de Ex-Tarifário

| Número de Controle SDIC | NCM | Sugestão de descrição do ex-Tarifário |
|-------------------------|------------|--------------------------------------------------------------------------------------------------------------------------------------------------------------------------------------------------------------------------------------------------------------------------------------------------------------------------------------------------------------------------------------------------------|
| D468-17I | 7326.19.00 | Corpo tubular interno; contendo aço forjado; com diâmetro nominal externo nas extremidades de 21 mm (+-0,1 mm), diâmetro nominal externo na parte central de 29 mm (+-0,2 mm); usado na fabricação de buchas de suspensão; com função de proporcionar rigidez e estabilidade à bucha e permitir a alocação da contra peça de montagem do veículo no sistema de suspensão; com aplicação em automóveis. |

1. Especificações técnicas detalhadas da autopeça

(características quantitativas e qualitativas, por exemplo: dimensões, materiais de fabricação, especificações de trabalho/funcionamento [torque, potência, resistência, tensão, corrente, dureza, vazão, condutibilidade, temperatura etc.], características de hardware, software, características físicas, dentre outras inerentes a cada produto):

Diâmetro nominal externo nas extremidades de 21 mm (+-0,1 mm), diâmetro nominal externo na parte central de 29 mm (+-0,2 mm)

2. Imagens da autopeça importada e/ou desenho esquemático *(obrigatório conter as principais dimensões em milímetros):*

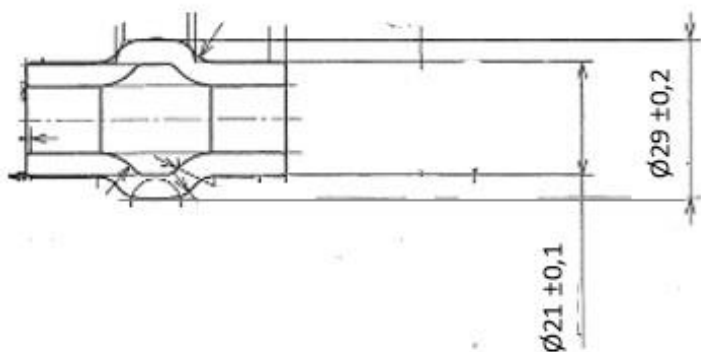

3. Aplicação do item importado *(em qual produto fabricado pela empresa pleiteante o item importado será incorporado).*

Aplicado em: buchas de suspensão

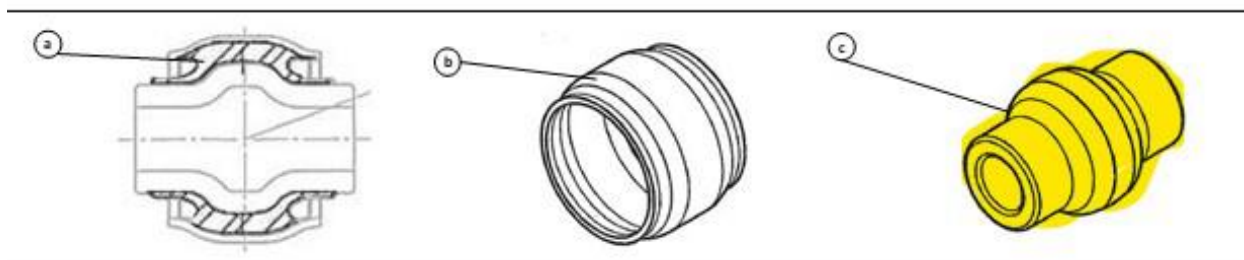

4. Função do item importado no produto fabricado pela empresa pleiteante do ex-tarifário:

Proporcionar rigidez e estabilidade à bucha e permitir a alocação da contra peça de montagem do veículo no sistema de suspensão

Veículos(s): automóveis