

# CATÁLOGO DO ITEM IMPORTADO

## Pleito de Inclusão de Ex-Tarifário

Número de Controle SDIC	NCM	Sugestão de descrição do ex-Tarifário
D467-17I	7304.39.10	Tubo sem costura; contendo aço baixo carbono, forjado; com diâmetro externo central de 32,0 mm, diâmetro externo das extremidades de 21,0 mm, comprimento total de 48,5 mm, peso aproximado de 0,13 kg; usado na fabricação de bucha de suspensão; com função de proporcionar rigidez e estabilidade à bucha e permitir a alocação da contra peça de montagem do veículo no sistema de suspensão; com aplicação em automóveis.

### 1. Especificações técnicas detalhadas da autopeça

*(características quantitativas e qualitativas, por exemplo: dimensões, materiais de fabricação, especificações de trabalho/funcionamento [torque, potência, resistência, tensão, corrente, dureza, vazão, condutibilidade, temperatura etc.], características de hardware, software, características físicas, dentre outras inerentes a cada produto):*

Diâmetro externo central de 32,0 mm, diâmetro externo das extremidades de 21,0 mm, comprimento total de 48,5 mm, peso aproximado de 0,13 kg

### 2. Imagens da autopeça importada e/ou desenho esquemático *(obrigatório conter as principais dimensões em milímetros):*

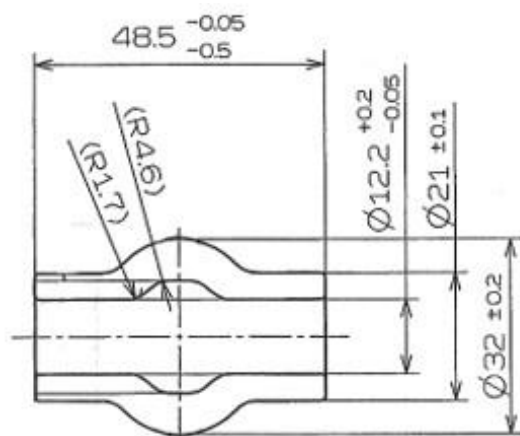

### 3. Aplicação do item importado *(em qual produto fabricado pela empresa pleiteante o item importado será incorporado).*

Aplicado em: bucha de suspensão

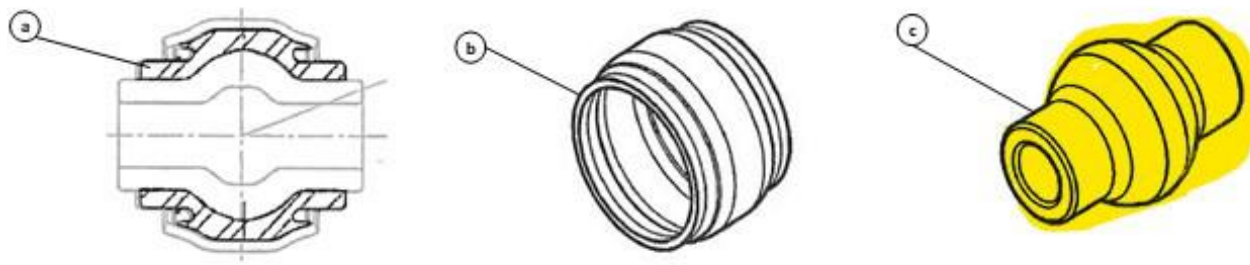

**4. Função do item importado no produto fabricado pela empresa pleiteante do ex-tarifário:**

Proporcionar rigidez e estabilidade à bucha e permitir a alocação da contra peça de montagem do veículo no sistema de suspensão

Veículos(s): automóveis