

CATÁLOGO DO EQUIVALENTE NACIONAL
Pleito de Revogação de Ex-Tarifário 043 da NCM 8302.30.00

Número de Controle SDIC	NCM	Descrição da autopeça nacional
D36-21R	8302.30.00	Limitador de portas de veículos automotivos que limita a porta em 2 a 3 estágios específicos, feito de aço (S460MC, semelhante ou igual a JSH590R ou SPFH590) com camada de plástico injetado PA66, suporte de fixação deslizante na porta e suporte para carroceria, com dimensões do suporte deslizante entre 60mm até 90mm x 30mm até 60mm, comprimento de 120mm até 200mm peso de 120g até 200g, aplicado em veículos automóveis e comerciais leves ou do tipo pick-up.

1. Especificações técnicas detalhadas da autopeça:

Limita a porta em 2 a 3 estágios, aço (S460MC, semelhante ou igual a JSH590R ou SPFH590), camada de PA66, dimensões do suporte deslizante entre 60mm até 90mm x 30mm até 60mm, comprimento entre 120mm e 200mm, peso de 120g até 200g

- Bobina de aço estampada em hastes;*
- Bobina de aço estampada em apoios;*
- Bobina de aço estampada em caixinha e tampinha;*
- Hastes são sobreinjetadas por plástico;*
- Componentes de borracha são montados na caixinha;*
- Conjunto limitador de portas é montado com vedação e graxa.*

2. Imagens da autopeça e/ou desenho esquemático:

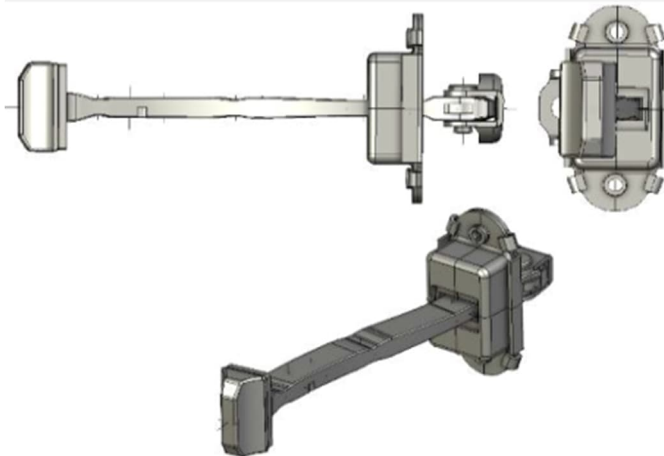

3. Aplicação do item nacional:

Portas laterais dianteiras e traseiras de veículos automóveis de passeio e ou comerciais leves do tipo pickup.