

CATÁLOGO DO EQUIVALENTE NACIONAL
Pleito de Revogação de Ex-Tarifário 021 da NCM 8302.30.00

Número de Controle SDIC	NCM	Descrição da autopeça nacional
D34-21R	8302.30.00	Limitador de portas de veículos automóveis que oferece resistências específicas na abertura e no fechamento da porta, com resistências que variam de acordo com o ângulo de abertura em 4 a 6 pontos distintos, podendo ser de 15 N a 50 N na abertura e/ ou no fechamento, com base fabricada em aço laminado a quente, contém braço fabricado em aço laminado a quente de alta resistência, com camada superficial em (PA66), peça antiatrito fabricada em borracha (NBR+BR).

1. Especificações técnicas detalhadas da autopeça:

De 4 a 6 pontos distintos, podendo ser de 15 N a 50 N na abertura e/ ou no fechamento, base fabricada em aço laminado a quente, contém braço fabricado em aço laminado a quente de alta resistência, camada superficial em (PA66), peça antiatrito fabricada em borracha (NBR+BR).

- Bobina de aço estampada em hastes;*
- Bobina de aço estampada em apoios;*
- Bobina de aço estampada em caixinha e tampinha;*
- Hastes são sobreinjetadas por plástico;*
- Componentes de borracha são montados na caixinha;*
- Conjunto limitador de portas é montado com vedação e graxa.*

2. Imagens da autopeça e/ou desenho esquemático:

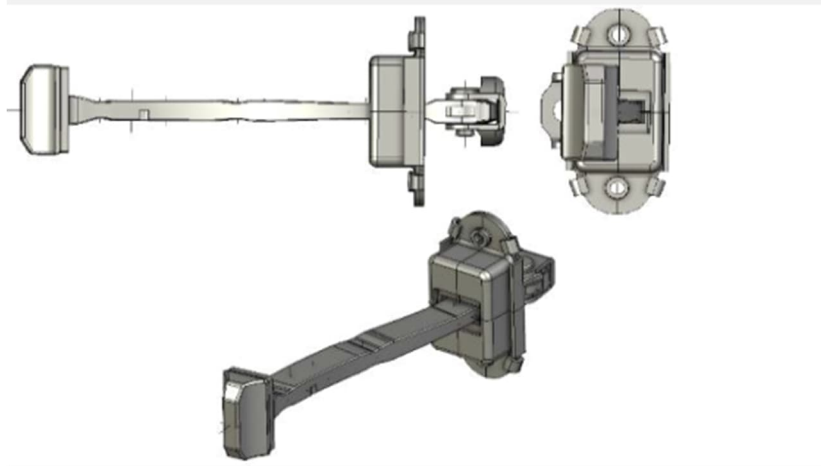

3. Aplicação do item nacional:

Portas laterais dianteiras e traseiras de veículos automóveis de passeio e ou comerciais leves do tipo pickup.