

CATÁLOGO DO EQUIVALENTE NACIONAL
Pleito de Revogação de Ex-Tarifário 018 da NCM 8302.30.00

Número de Controle SDIC	NCM	Descrição da autopeça nacional
D32-21R	8302.30.00	Limitador de portas dianteiras e traseiras que visa reter a porta de veículos automotivos em posições específicas com dimensões: 120mm até 200mm x 60mm até 90mm x 30mm até 60mm, peso de 140g até 500g, feito de aço com camada de plástico injetado, vedação, borracha, graxa, se localiza nos interiores das portas dianteiras e traseiras.

1. Especificações técnicas detalhadas da autopeça:

Limitador de portas dianteiras e traseiras que visa reter a porta de veículos automotivos em posições específicas com dimensões: 120mm até 200mm x 60mm até 90mm x 30mm até 60mm, peso de 140g até 500g, feito de aço com camada de plástico injetado, vedação, borracha, graxa, se localiza nos interiores das portas dianteiras e traseiras.

2. Imagens da autopeça e/ou desenho esquemático:

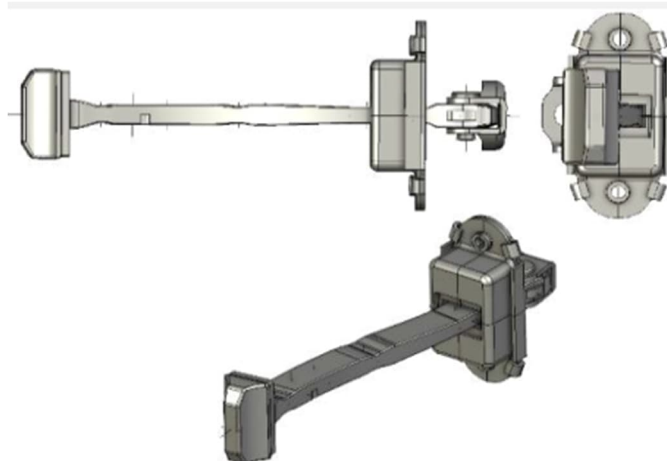

3. Aplicação do item nacional:

Utilizado em portas laterais dianteiras e traseiras de veículos automóveis de passeio e ou comerciais leves do tipo pick-up. Retem a porta em posições específicas, se localiza nos interiores das portas dianteiras e traseiras. Dimensões: 120mm até 200mm x 60mm até 90mm x 30mm até 60mm, peso de 140g até 500g.