

CATÁLOGO DO ITEM IMPORTADO

Pleito de Inclusão de Ex-Tarifário

- não confidencial, todo em português, no máximo 3 páginas, orientação retrato, sem qualquer indício que identifique a empresa pleiteante -

| Número de Controle SDIC | NCM | Sugestão de descrição do ex-Tarifário (item II – c. da Ficha Técnica – Excel) |
|-------------------------|------------|--|
| M17-19II | 8419.50.21 | Condensador de ar multifluxo, dotado de dois ventiladores, carcaça e grade de proteção, utilizado no sistema de ar-condicionado, com tensão de trabalho de 24V, medidas aproximadas de 164 mm x 316 mm x 968 mm, próprio para remover o calor do ar que circula dentro da cabine do operador e dissipá-lo para o ambiente externo em máquinas autopropelidas rodoviárias e da construção civil |

1. Especificações técnicas detalhadas da autopeça:

- Condensador de ar multifluxo;
- Com dois ventiladores, carcaça e grade de proteção;
- Medidas aproximadas de 164 mm x 316 mm x 968 mm;
- Peso próximo de 14.9 kg;
- Tensão: 24V;
- Processo de funcionamento através quando o ar quente da cabine é retirado através do sistema de ar-condicionado, ele passa pelo evaporador, onde ocorre a troca de calor com o fluido refrigerante. Isso resfria o ar antes que ele seja redirecionado de volta para a cabine, proporcionando conforto térmico ao operador;

2. Imagens da autopeça importada e/ou desenho esquemático:



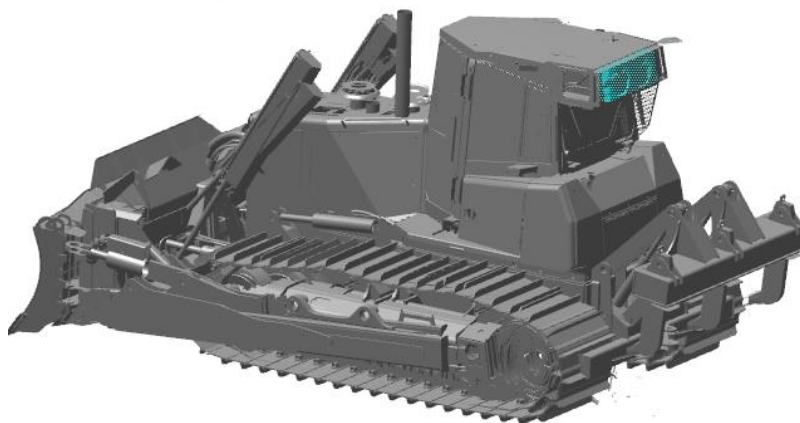

3. Aplicação do item importado:

Máquinas rodoviárias e da construção civil.

4. Função do item importado no produto fabricado pela empresa pleiteante do ex-tarifário:

Remover o calor do ar que circula dentro da cabine do operador e dissipá-lo para o ambiente externo.