

CATÁLOGO DO ITEM IMPORTADO

Pleito de Inclusão de Ex-Tarifário

Número de Controle	NCM	Sugestão de Descrição do Ex-Tarifário
M7-18I	8431.20.90	Pivô de aço com medida de 323 mm x 678 mm x 460.6 mm (+- 5mm), com peso de 118 kg, próprio para aplicação na composição do eixo dianteiro dos manipuladores telescópicos, modelo loadall.

1. Especificações técnicas detalhadas da autopeça

Nome técnico ou científico: pivô de aço

Dimensões: 323 mm x 678 mm x 460.6 mm (+- 5mm)

Peso: 118 kg

Materiais constitutivos: aço

2. Imagens da autopeça importada e/ou desenho esquemático

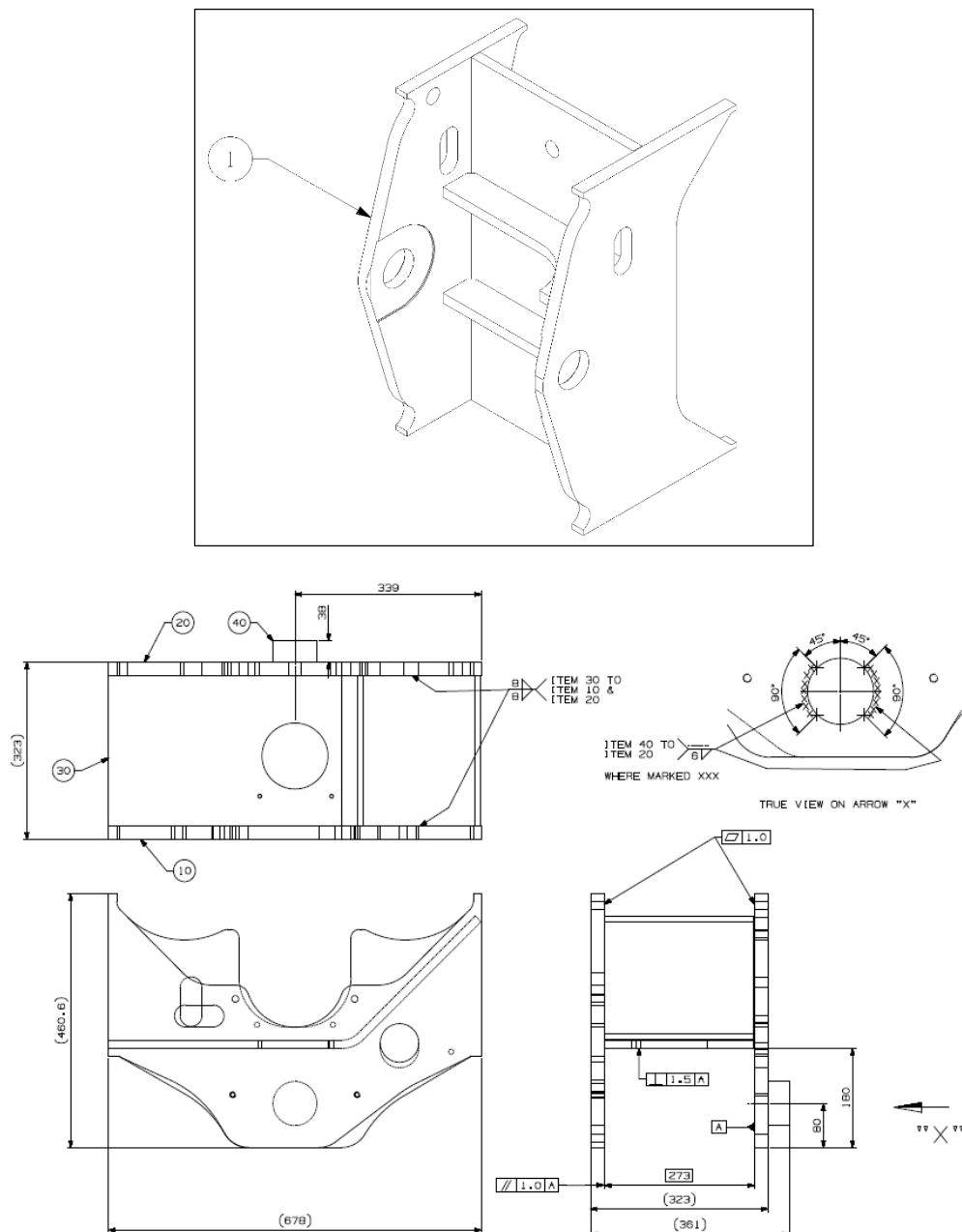

3. Aplicação do item importado

O “pivô de aço” é aplicado na composição do eixo dianteiro dos manipuladores telescópicos, modelo loadall.

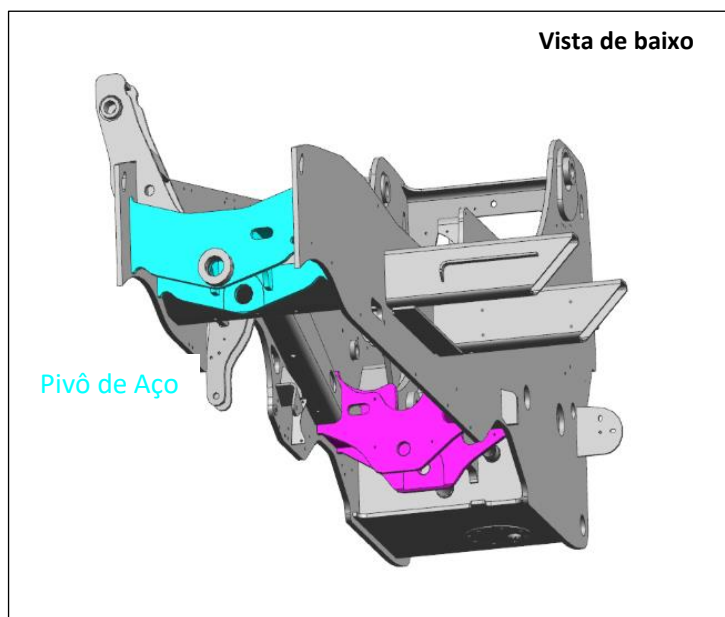
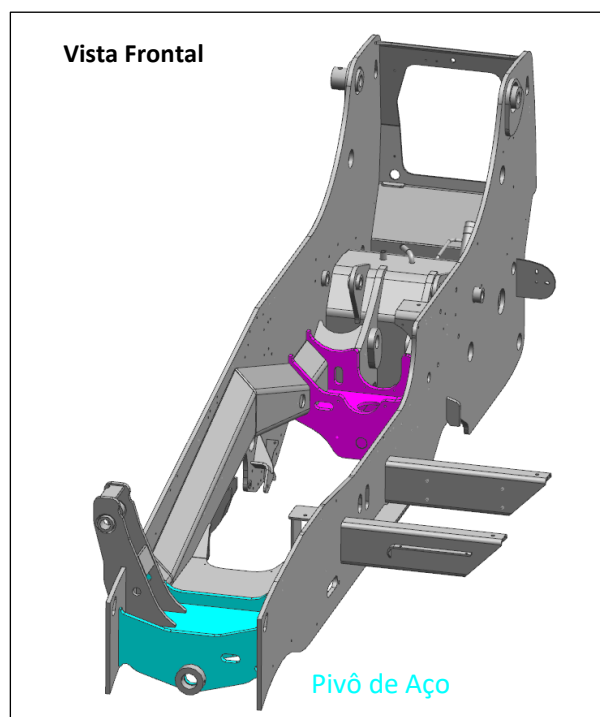

Manipulador Telescópico - Loadall

4. Função do item importado no produto fabricado pela empresa pleiteante do Ex-Tarifário:

Tem como função dar sustentação na composição do eixo dianteiro dos manipuladores telescópicos, modelo loadall.