

CATÁLOGO DO ITEM IMPORTADO

Pleito de Inclusão de Ex-Tarifário

- não confidencial, todo em português, no máximo 3 páginas, orientação retrato, sem qualquer indício que identifique a empresa pleiteante -

Número de Controle SDIC	NCM	Sugestão de descrição do ex-Tarifário (item II – c. da Ficha Técnica – Excel)
M22-18I	8708.94.90	Barra de direção, fabricada em aço forjado, ferro fundido e borracha (EPDM), dotada de anéis tipo mola, com comprimento nominal de 608,7 mm (ajustável) e peso aproximado de 18 kg, próprios para transferência de movimento do cilindro de direção para as rodas em máquinas agrícolas

1. Especificações técnicas detalhadas da autopeça:

- Barra de direção
- fabricado em aço forjado, ferro fundido e borracha (EPDM)
- dotado de anéis tipo mola
- com comprimento nominal de 608,7 mm (ajustável)
- peso aproximado de 18 kg
- dotado de pontos de lubrificação

2. Imagens da autopeça importada e/ou desenho esquemático:

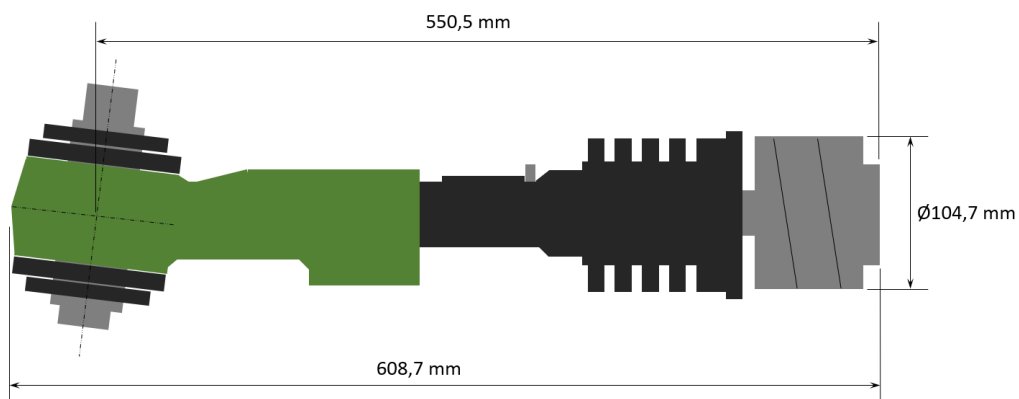

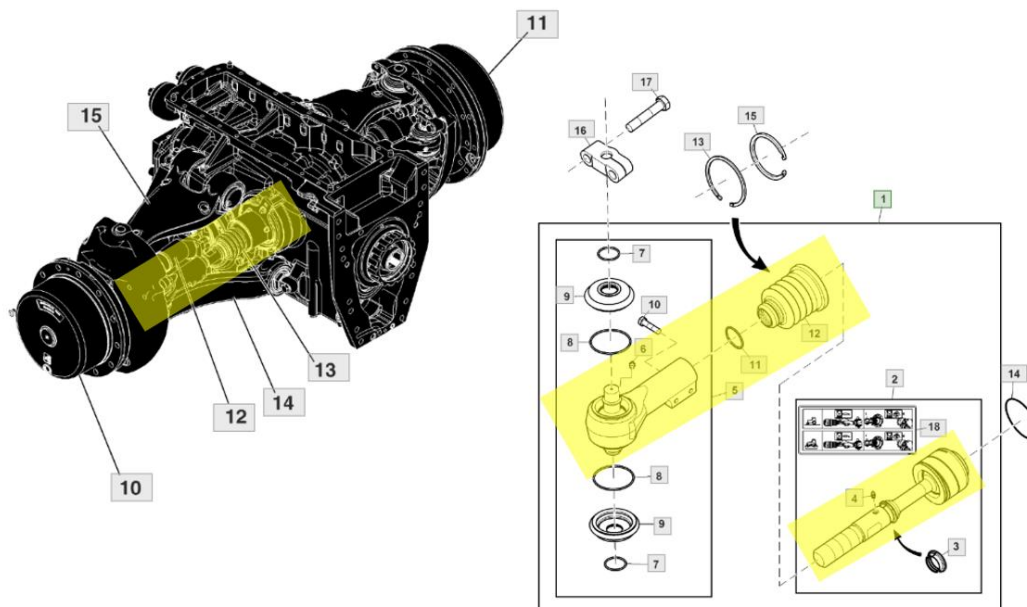

3. Aplicação do item importado:

Máquinas agrícolas

4. Função do item importado no produto fabricado pela empresa pleiteante do ex-tarifário:

Próprios para transferência de movimento do cilindro de direção para as rodas