

# CATÁLOGO DO ITEM IMPORTADO

## Pleito de Inclusão de Ex-Tarifário

Número de Controle	NCM	Sugestão de Descrição do Ex-Tarifário
M21-18I	8512.20.11	Farol direcional em led, de formato oval com potência entre 37 w e 45 w, com tensão de 32 v, com medida de 172,5 mm x 100 mm x 68,8 mm e peso aproximado de 789 gramas, utilizado como recurso de iluminação na operação das pás carregadeiras.

### 1. Especificações técnicas detalhadas da autopeça

**Nome técnico ou científico:** Farol direcional.

**Modelo:** Led

**Dimensões:** 172,5 mm x 100 mm x 68,8 mm

**Potência:** entre 37 w e 45 w

**Tensão:** 32 v

### 2. Imagens da autopeça importada e/ou desenho esquemático

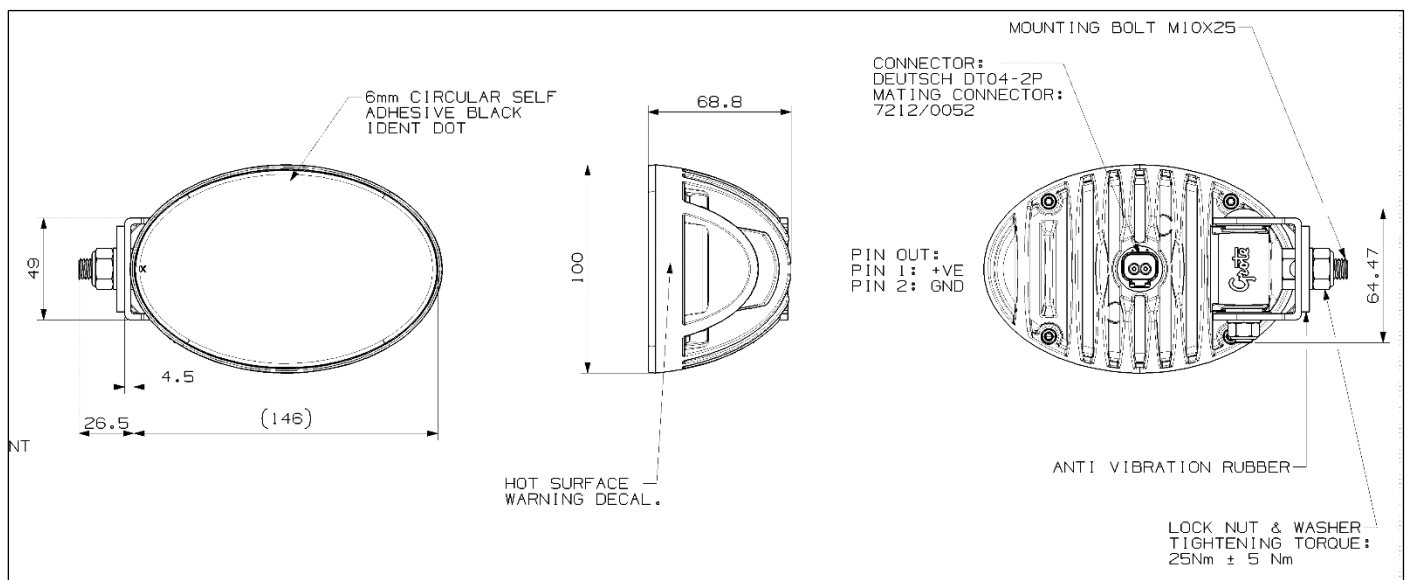
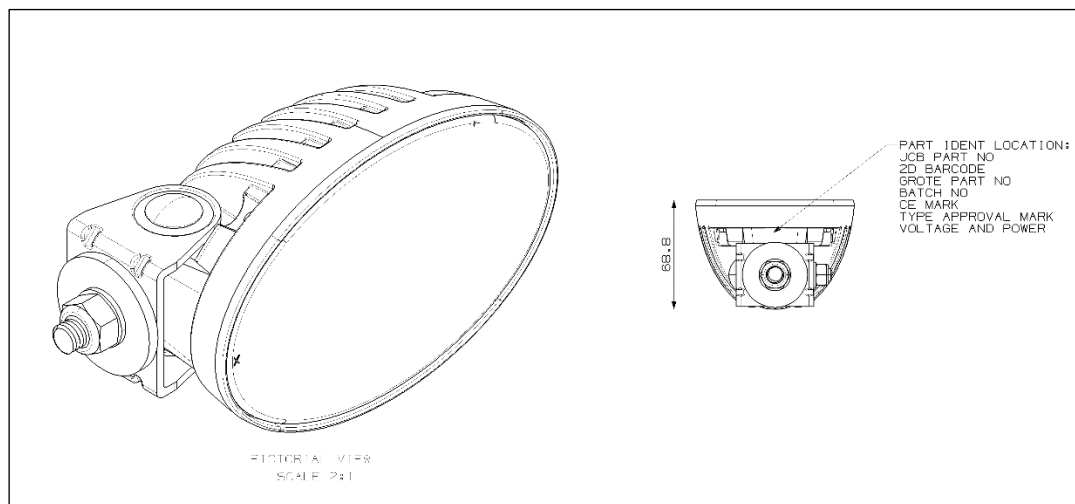

### 3. Aplicação do item importado

O “farol direcional em led” é aplicado na cabine das máquinas pás carregadeiras.

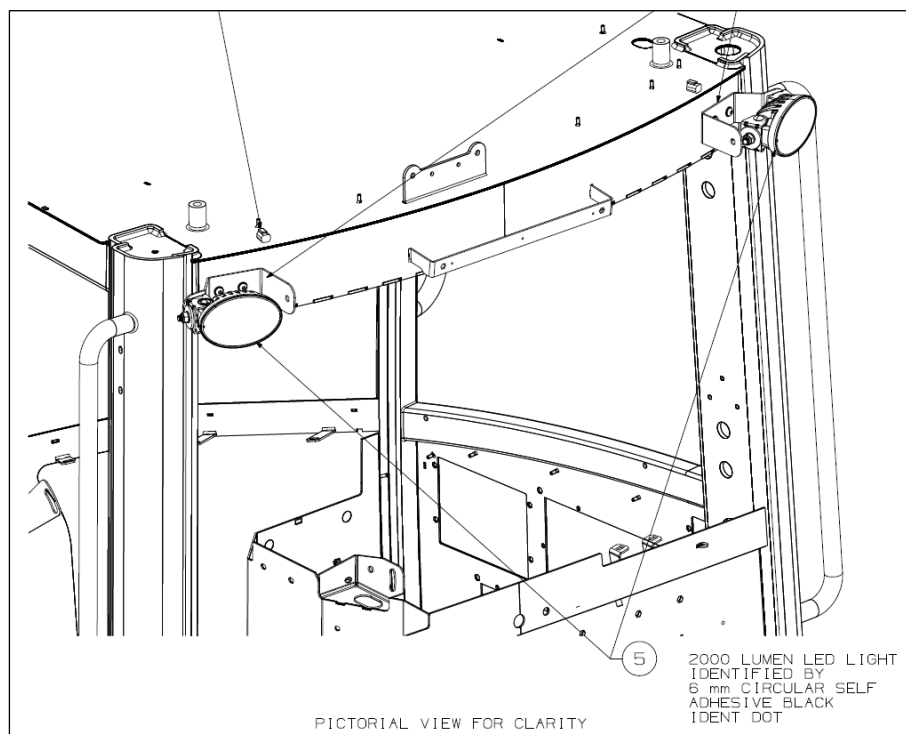
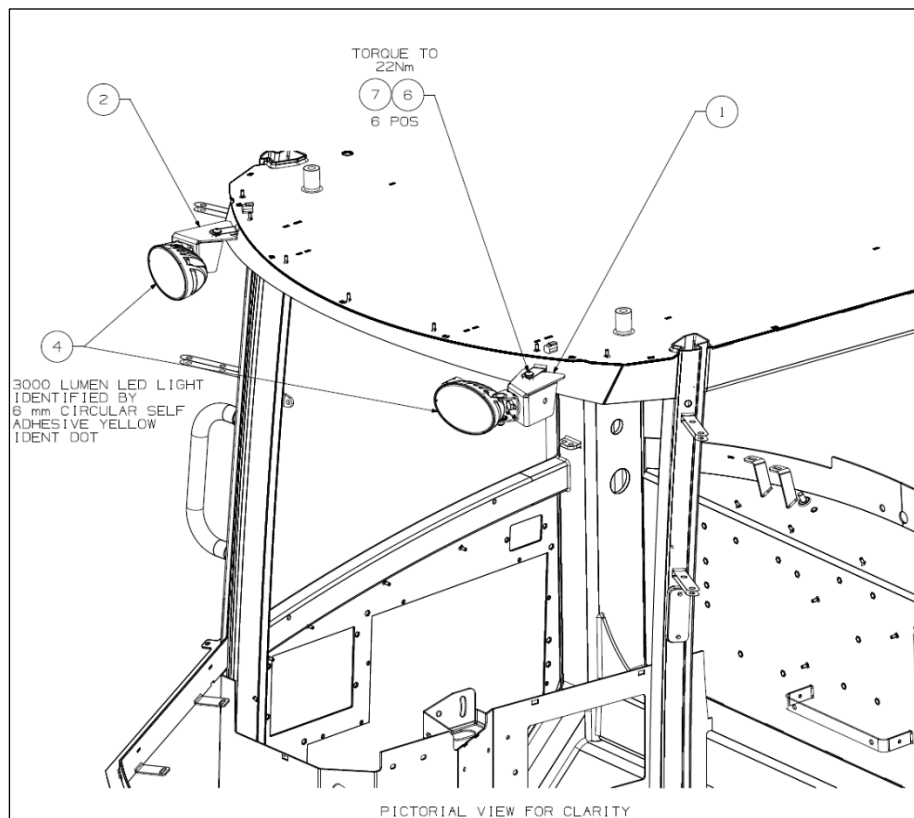

### 4. Função do item importado no produto fabricado pela empresa pleiteante do Ex-Tarifário:

O “farol direcional em led” utilizado como recurso de iluminação de trabalho na operação das pás carregadeiras.