

CATÁLOGO DO ITEM IMPORTADO

Pleito de Inclusão de Ex-Tarifário

Número de Controle SDIC	NCM	Sugestão de descrição do Ex-Tarifário
F381-20I	4016.99.90	Clipe de montagem em borracha EPDM, com força de inserção máxima de 60 N, força de remoção mínima de 60 N, capaz de resistir 10 minutos em vazamento em ensaio de imersão em água, com diâmetro até 40 mm, altura até 12 mm, peso até 100 gramas, aplicado em veículos automóveis de passageiros.

1. Especificações técnicas detalhadas da autopeça:

- Matéria prima: Borracha EPDM;
- Força de inserção máxima de 60 N;
- Peso até 100 gramas

Imagens da autopeça importada e/ou desenho esquemático:

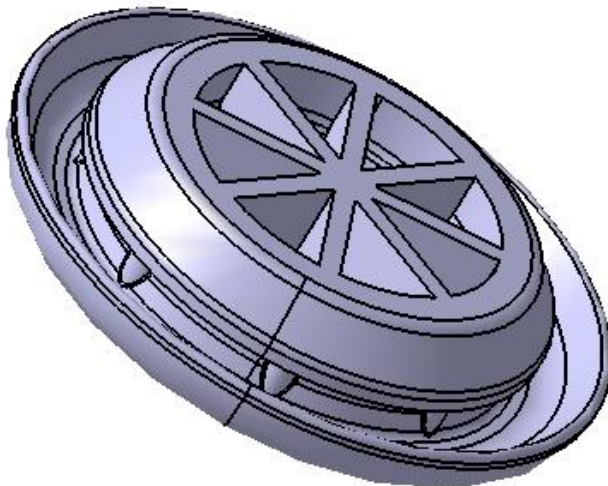

2. Aplicação do item importado:

Aplicado no carroceria do veículo.

3. Função do item importado no produto fabricado pela empresa pleiteante do ex-tarifário:

Promover a vedação e travamento de peças e contrapeças da carroceria do veículo.