

CATÁLOGO DO ITEM IMPORTADO

Pleito de Inclusão de Ex-Tarifário

Número de Controle SDIC	NCM	Sugestão de descrição do ex-Tarifário
B123-20I	3926.30.00	Conjunto de maçaneta externa em plástico para veículo automotivo composto de corpo da alça, base e microinterruptor integrados, força de abertura do botão da alça externa de $7 \pm 3n$ e força de abertura da alça externa é de $40 \pm 5n$, tensão nominal 6 VDC, para veículos híbridos e ou elétricos.

1. Especificações técnicas detalhadas da autopeça:

- Força de abertura do botão da alça externa de $7 \pm 3n$;
- Força de abertura da alça externa é de $40 \pm 5n$;
- Tensão nominal 6 VDC.

2. Imagens da autopeça importada e/ou desenho esquemático:

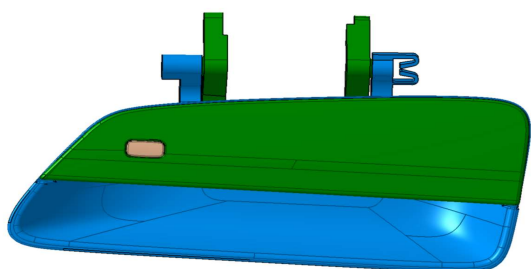

3. Aplicação do item importado:

Nas portas de veículos híbridos e/ou elétricos.

4. Função do item importado no produto fabricado pela empresa pleiteante do ex-tarifário:

Abertura e fechamento, travamento e destravamento por meio de sinal elétrico e manual das portas de veículos híbridos e/ou elétricos.