

CATÁLOGO DO ITEM IMPORTADO

Pleito de Inclusão de Ex-Tarifário

Número de Controle SDIC	NCM	Sugestão de descrição do Ex-Tarifário
F183-16I	8708.29.91	Para-lama dianteiro, em formato geométrico projetado e moldado de acordo com as necessidades de desempenho, segurança e design adequados ao projeto veicular; fabricado em chapa de aço estampado com dimensões máximas aproximadas de 253,93 mm x 566,13 mm x 851,44 mm.

1. Especificações técnicas detalhadas da autopeça:

- Para-lama dianteiro, em formato geométrico projetado e moldado de acordo com as necessidades de desempenho, segurança e design adequados ao projeto veicular, fabricado em chapa de aço estampado e com dimensões até 253,93 mm X 566,13 mm X 851,44 mm e peso de 3,542 kg

2. Imagens da autopeça importada e/ou desenho esquemático:

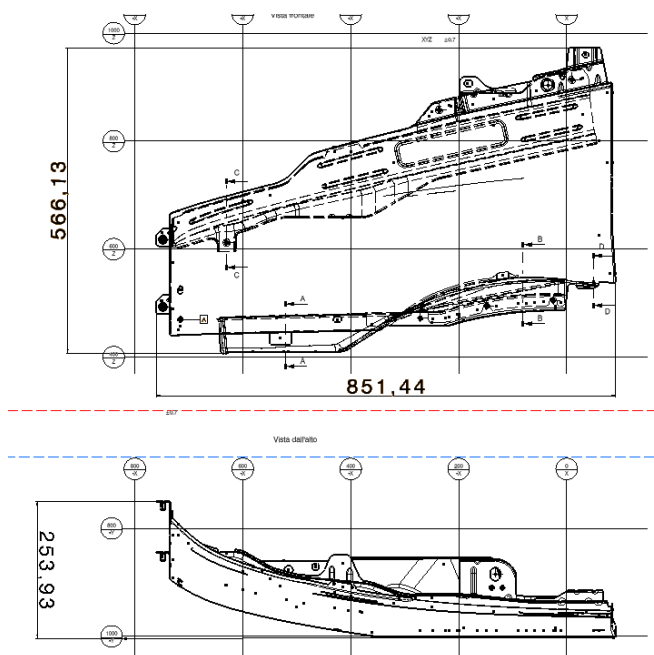
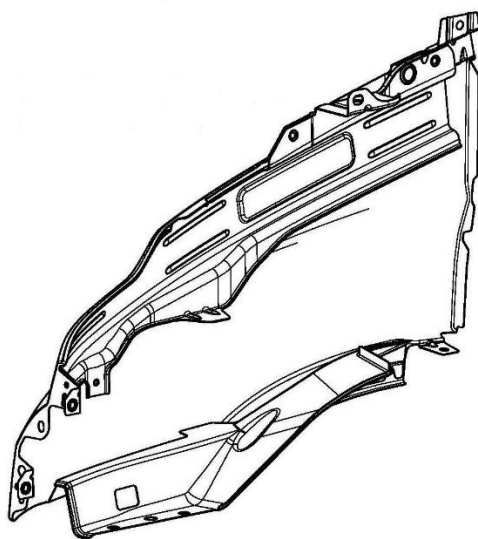

3. Aplicação do item importado:

- Veículos Comerciais Leves

4. Função do item importado no produto fabricado pela empresa pleiteante do Ex-Tarifário:

- Atender as especificações de engenharia em relação à contribuição estrutural do componente ao conjunto do veículo, às questões de design (estético) e de segurança veicular.