

CATÁLOGO DO ITEM IMPORTADO

Pleito de Inclusão de Ex-Tarifário

- não confidencial, todo em português, no máximo 3 páginas, orientação retrato, sem qualquer indício que identifique a empresa pleiteante -

Número de Controle SDIC	NCM	Sugestão de descrição do ex-Tarifário
D562-16I	8708.50.99	Pino da articulação com comprimento total de 68mm e 75,5 mm para rolamento de rolos cônicos com diâmetro interno de 35 mm (-0,026mm) com rugosidade de Rz16µm. Dotado de 4 furos para fixação e geometria otimizada para redução de peso e elevada resistência, com e sem preparação para uso de sensor de rotação. Os pinos de articulação são elementos de máquinas que servem de apoios fixos aos elementos dotados de movimentos giratórios em máquinas agrícolas e máquinas de construção.

1. Especificações técnicas detalhadas da autopeça:

Pino da articulação com comprimento total de 68mm e 75,5 mm para rolamento de rolos cônicos com diâmetro interno de 35 mm (-0,026mm) com rugosidade de Rz16µm. Dotado de 4 furos para fixação e geometria otimizada para redução de peso e elevada resistência, com e sem preparação para uso de sensor de rotação. Os pinos de articulação são elementos de máquinas que servem de apoios fixos aos elementos dotados de movimentos giratórios em máquinas agrícolas e máquinas de construção.

2. Imagens da autopeça importada e/ou desenho esquemático:

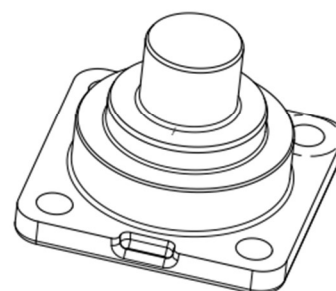
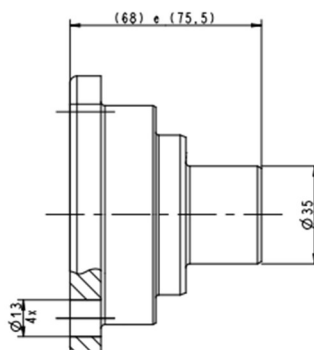
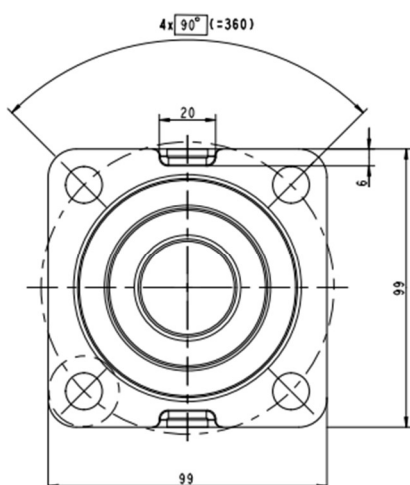
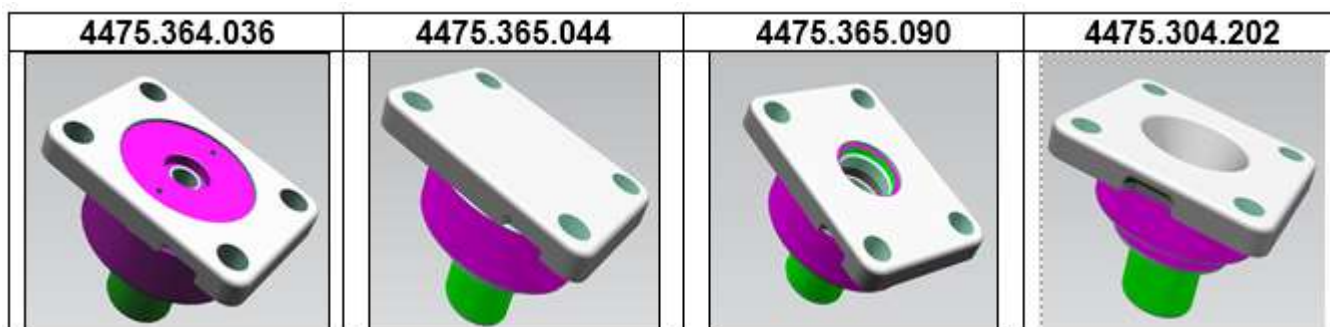

3. Aplicação do item importado:

Os pinos de articulação montados nos eixos direcionais de máquinas agrícolas e máquinas de construção.

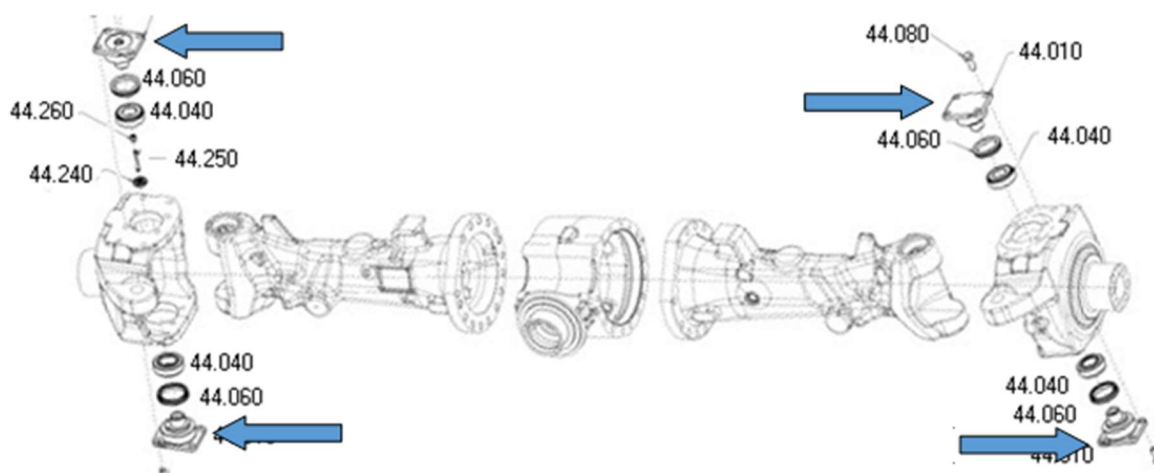
**4. Função do item importado no produto fabricado pela empresa pleiteante do ex-tarifário:**

Os pinos de articulação são elementos de máquinas que servem de apoios fixos aos elementos dotados de movimentos giratórios em máquinas agrícolas e máquinas de construção.