

CATÁLOGO DO ITEM IMPORTADO

Pleito de Inclusão de Ex-Tarifário

| Número de Controle SDIC | NCM | Sugestão de descrição do Ex-Tarifário |
|-------------------------|------------|--|
| F396-21I | 8413.70.80 | <i>Bomba centrífuga de 1 ou 2 vias, para sistema de limpador de para-brisas projetada para pressurizar água com pressão mínima de trabalho de 98,1 kPA, e volume de descarga mínimo de 11 centímetro cúbico/seg, motor de ímã de ferrite, corrente contínua de até 14,5 V, para aplicação em veículos automotivos.</i> |

1. Especificações técnicas detalhadas da autopeça:

- Pressurizar água com pressão mínima de trabalho de 98,1 kPA
- Tipo de corrente: Contínua
- Tensão de alimentação: 14,5 V
- Peso máximo 100 gramas
- Diâmetro máximo de 40 mm
- Comprimento máximo de 70 mm

2. Imagens da autopeça importada e/ou desenho esquemático:

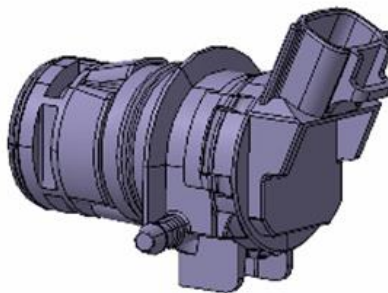

3. Aplicação do item importado:

Aplicado no sistema de limpador de para-brisa de veículos automóveis de passageiros.

4. Função do item importado no produto fabricado pela empresa pleiteante do ex-tarifário:

Sua função é transportar fluído do reservatório do limpador para o para-brisa de veículos automóveis de passageiros.