

CATÁLOGO DO ITEM IMPORTADO

Pleito de Inclusão de Ex-Tarifário

Número de Controle SDIC	NCM	Sugestão de descrição do ex-Tarifário
D356-211	8708.50.99	Pino da articulação; contendo aço (C45 ou SAE1045); com comprimento de 50 a 80 mm para rolamento de rolos cônicos com diâmetro interno de 25 a 45 mm, rugosidade de Rz16 micros, dotados de 3 ou 4 furos para fixação, com ou sem preparação para uso de sensor de rotação, massa de 0,5 Kg a 2,5 Kg; para fabricação de eixos dianteiros e traseiros; com função de servir de apoio fixo aos elementos dotados de movimentos giratórios; com aplicação em máquinas agrícolas autopropulsadas.

1. Especificações técnicas detalhadas da autopeça

(características quantitativas e qualitativas, por exemplo: dimensões, materiais de fabricação, especificações de trabalho/funcionamento [torque, potência, resistência, tensão, corrente, dureza, vazão, condutibilidade, temperatura etc.], características de hardware, software, características físicas, dentre outras inerentes a cada produto):

Comprimento de 50 a 80 mm para rolamento de rolos cônicos com diâmetro interno de 25 a 45 mm, rugosidade de Rz16 micros, dotados de 3 ou 4 furos para fixação, com ou sem preparação para uso de sensor de rotação, massa de 0,5 Kg a 2,5 Kg

2. Imagens da autopeça importada e/ou desenho esquemático *(obrigatório conter as principais dimensões em milímetros):*

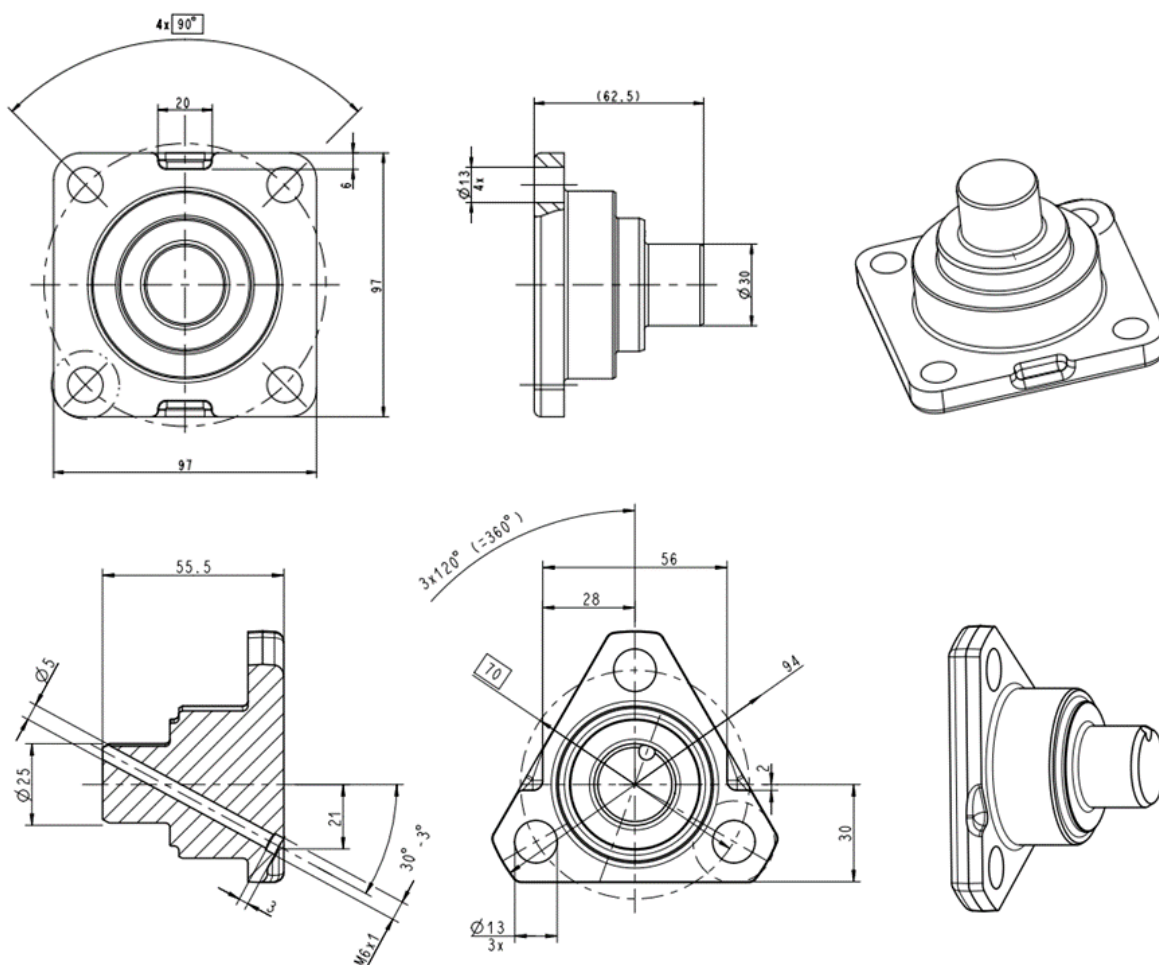

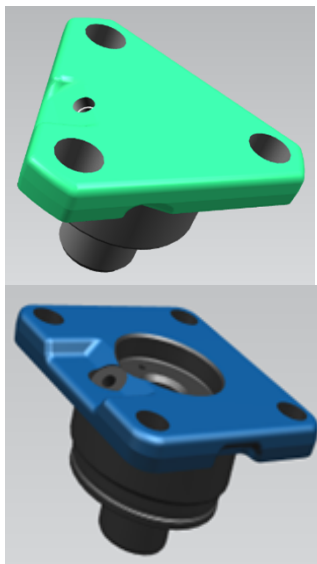

3. Aplicação do item importado *(em qual produto fabricado pela empresa pleiteante o item importado será incorporado).*

Aplicado em: eixos dianteiros e traseiros

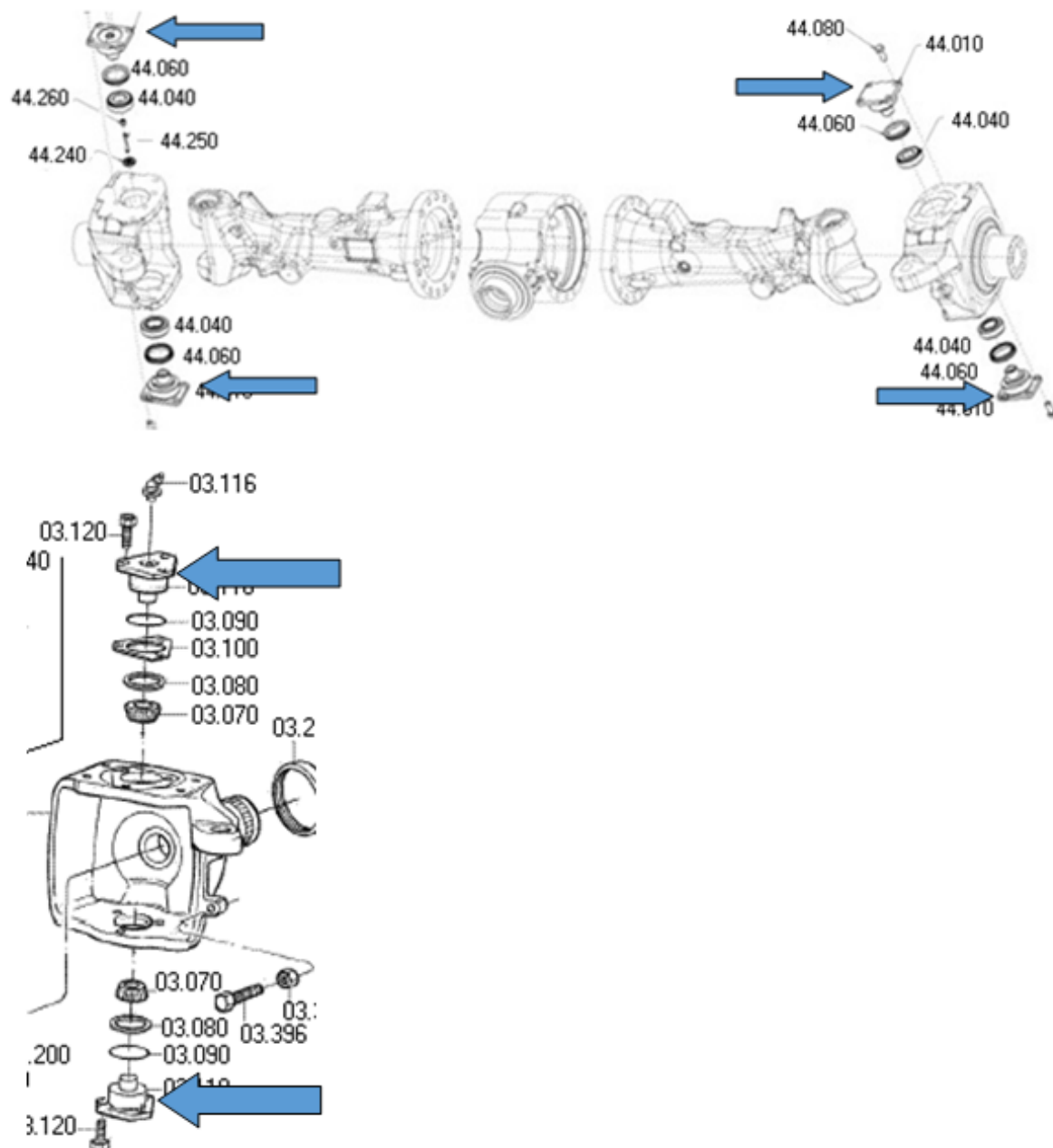

4. Função do item importado no produto fabricado pela empresa pleiteante do ex-tarifário:

Servir de apoio fixo aos elementos dotados de movimentos giratórios

Veículos(s): máquinas agrícolas autopropulsadas