

# CATÁLOGO DO ITEM IMPORTADO

## Pleito de Inclusão de Ex-Tarifário

Número de Controle SDIC	NCM	Sugestão de descrição do ex-Tarifário
D284-211	8483.30.10	Mancal do comutador; contendo alumínio fundido usinado, bucha sinterizada, borracha; com bucha sinterizada de diâmetro interno de 10 (+0,022/-0,05) mm, diâmetro de encaixe entre 85 e 92,4 (0/+0,054) mm, altura entre 50,4 e 59,6 (+/-0,2) mm, posição angular do alojamento da borracha do porta escovas de 45 a 85 (+/-0,33) graus, com ou sem elemento de borracha para drenagem; para fabricação de motor de partidas; com função de suportar o induzido; com aplicação em veículos comerciais leves, caminhões, ônibus, máquinas agrícolas autopropulsadas, máquinas rodoviárias autopropulsadas.

### 1. Especificações técnicas detalhadas da autopeça

*(características quantitativas e qualitativas, por exemplo: dimensões, materiais de fabricação, especificações de trabalho/funcionamento [torque, potência, resistência, tensão, corrente, dureza, vazão, condutibilidade, temperatura etc.], características de hardware, software, características físicas, dentre outras inerentes a cada produto):*

Bucha sinterizada de diâmetro interno de 10 (+0,022/-0,05) mm, diâmetro de encaixe entre 85 e 92,4 (0/+0,054) mm, altura entre 50,4 e 59,6 (+/-0,2) mm, posição angular do alojamento da borracha do porta escovas de 45 a 85 (+/-0,33) graus, com ou sem elemento de borracha para drenagem

### 2. Imagens da autopeça importada e/ou desenho esquemático *(obrigatório conter as principais dimensões em milímetros):*

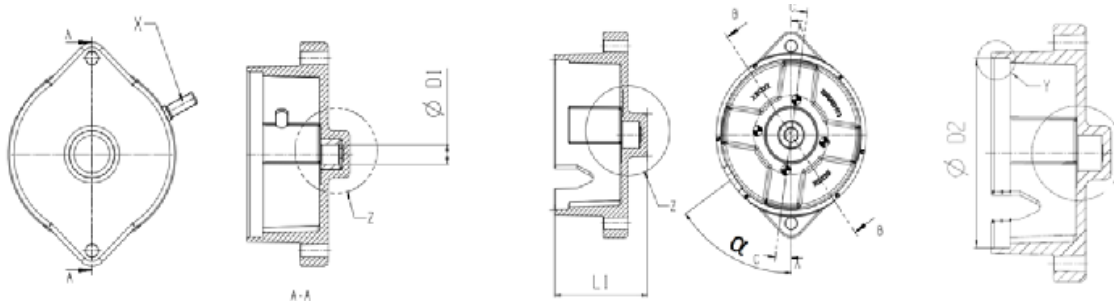

Diâmetro Interno da Bucha	Diâmetro de Encaixe	Altura	Posição Angular Tirante X Alojamento Borracha Porta Escovas
D1	D2	L1	$\alpha$
10 +0,022/- 0,05 mm	85 a 92,4 0/+0,054 mm	50,4 a 59,6 +/- 0,2 mm	45° a 85° +/- 0,33°

**3. Aplicação do item importado** *(em qual produto fabricado pela empresa pleiteante o item importado será incorporado).*

Aplicado em: motor de partidas

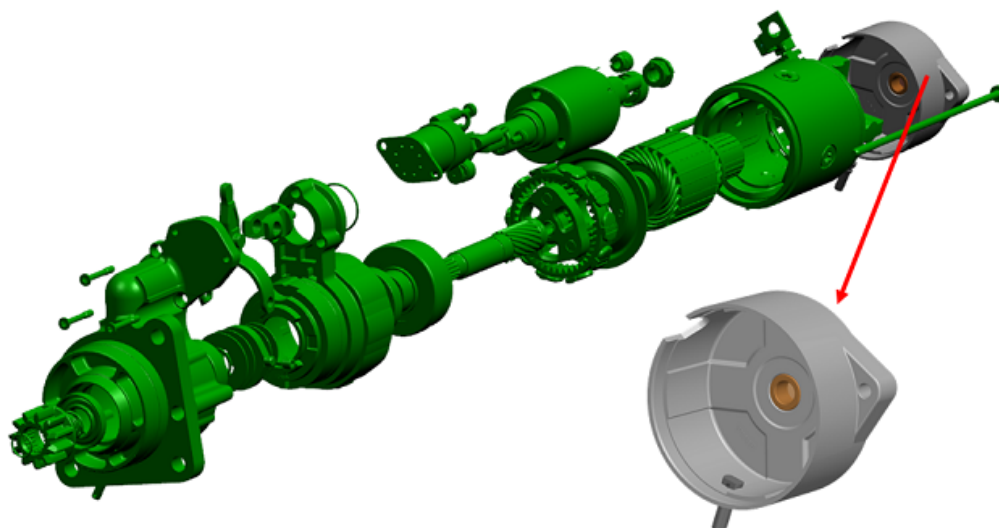

**4. Função do item importado no produto fabricado pela empresa pleiteante do ex-tarifário:**

Suportar o induzido

Veículos(s): veículos comerciais leves, caminhões, ônibus, máquinas agrícolas autopropulsadas, máquinas rodoviárias autopropulsadas