

CATÁLOGO DO ITEM IMPORTADO

Pleito de Inclusão de Ex-Tarifário

Número de Controle SDIC	NCM	Sugestão de descrição do ex-Tarifário
D71-18I	8421.99.10	Conjunto tampa vedadora externa; contendo defletor e tampa em aço (DIN EN ISO 1.4513), arame de solda em aço (DIN EN ISO 1.4509); com defletor com espessura 1,5 mm, tampa com espessura 2,5 mm e furo com diâmetro 124 mm, peso aproximado 3,937 kg; para fabricação de sistema de pós-tratamento de gases de exaustão; com função de fechamento e isolamento do sistema; com aplicação em caminhões.

1. Especificações técnicas detalhadas da autopeça

(características quantitativas e qualitativas, por exemplo: dimensões, materiais de fabricação, especificações de trabalho/funcionamento [torque, potência, resistência, tensão, corrente, dureza, vazão, condutibilidade, temperatura etc.], características de hardware, software, características físicas, dentre outras inerentes a cada produto):

Defletor com espessura 1,5 mm, tampa com espessura 2,5 mm e furo com diâmetro 124 mm, peso aproximado 3,937 kg

2. Imagens da autopeça importada e/ou desenho esquemático *(obrigatório conter as principais dimensões em milímetros):*

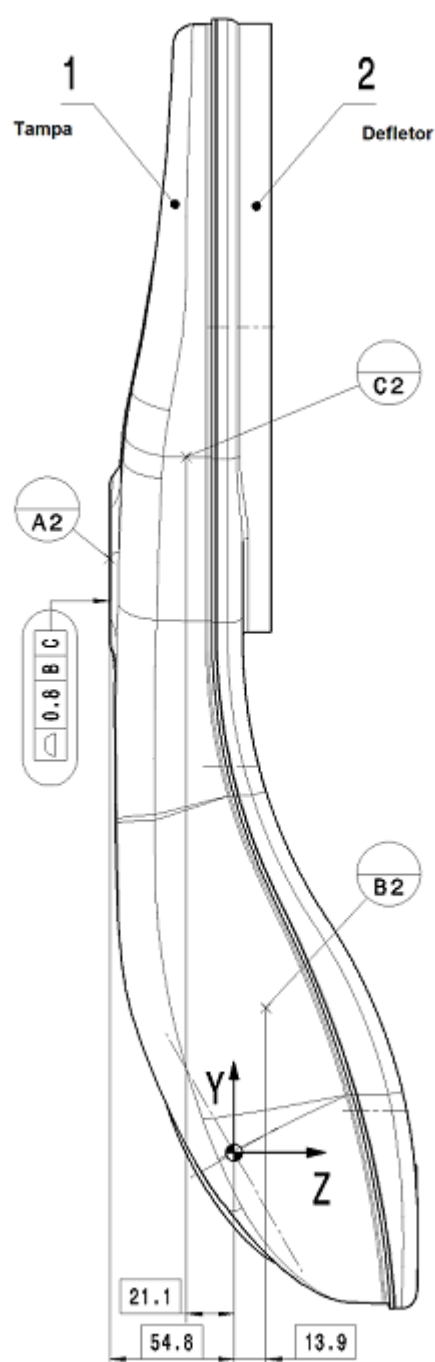

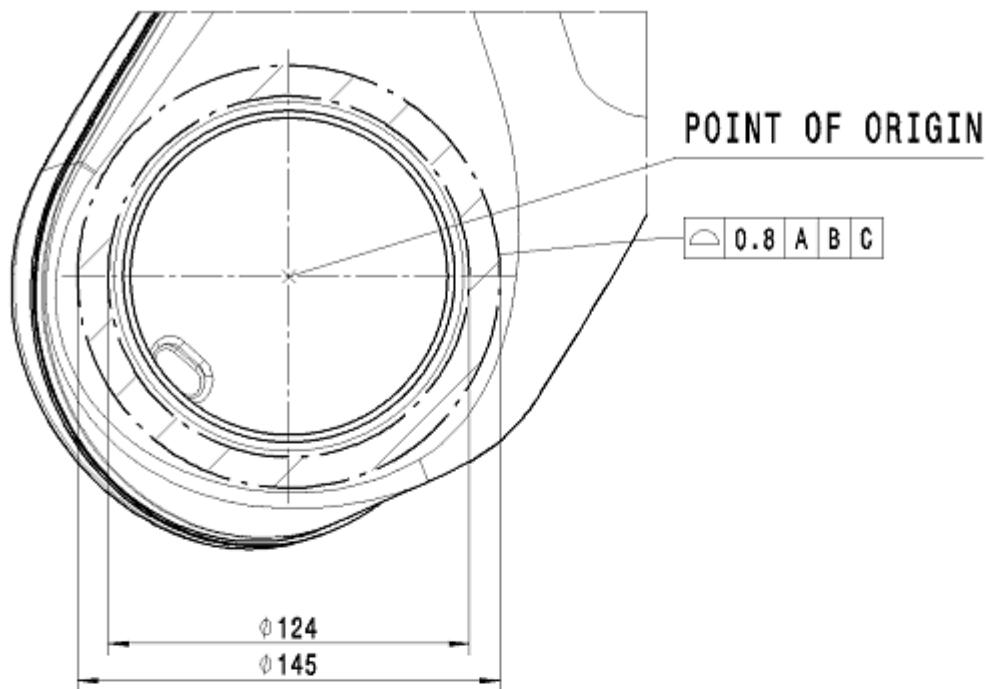

2	Baffle Teardrop front	1		1.4513		A-00	t=1.5mm	0.977
1	Cover Teardrop front	1		1.4513		A-00	t=2.5mm	2.960
	Assy Teardrop front							
Pos.	Description	Quantity	DIN	Material	Part-Nr.	Index	Specification	Weight Kg

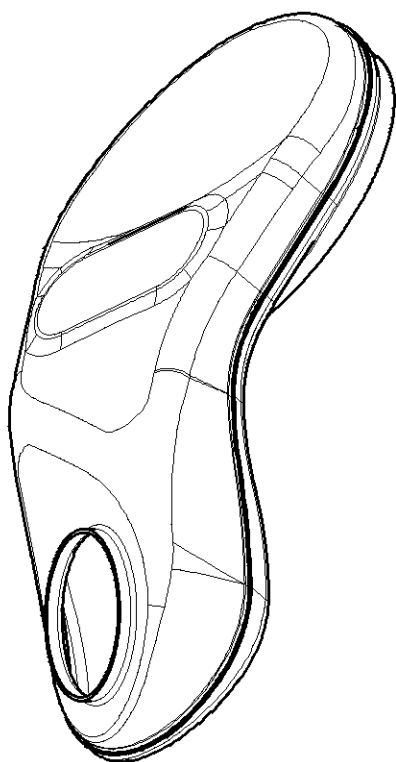

3. Aplicação do item importado *(em qual produto fabricado pela empresa pleiteante o item importado será incorporado).*

Aplicado em: sistema de pós-tratamento de gases de exaustão

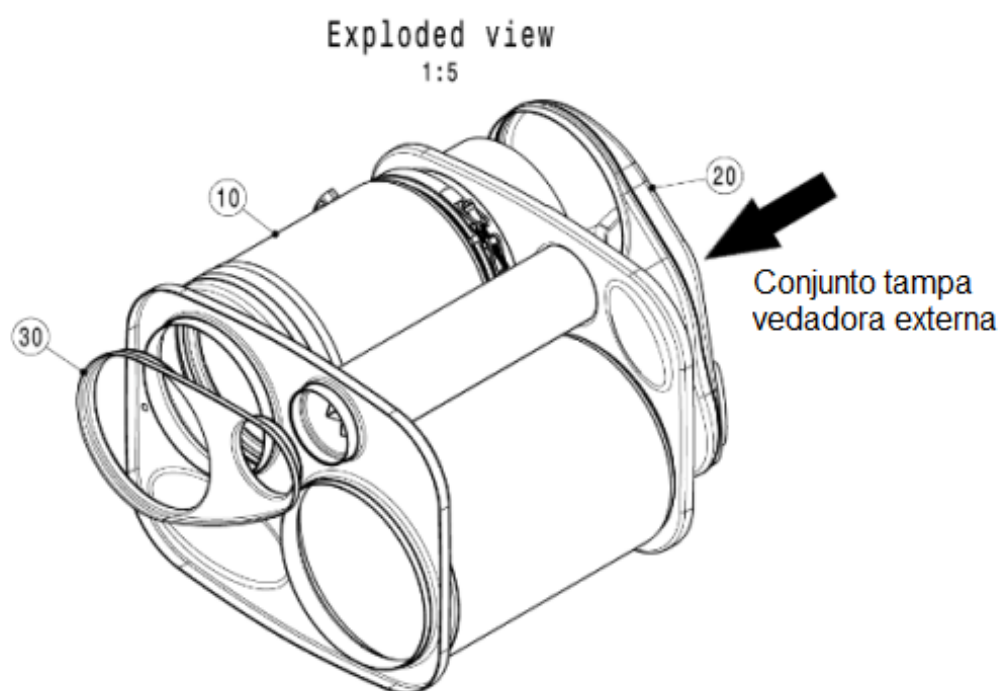

4. Função do item importado no produto fabricado pela empresa pleiteante do ex-tarifário:

Fechamento e isolamento do sistema

Veículos(s): caminhões