

DESCRIPTIVO TÉCNICO PLEITO EX Tarifário

NCM: 8483.10.19

Proposta descrição da autopeça:

Árvore de manivelas para motor de 4 cilindros com 4,9 l, dinamicamente balanceada com precisão de 0,005 Nm, com rolamentos principais adjacentes concêntricos com precisão diametral de 0,04 mm, com pinos da manivela e extremidade da flange endurecidos por indução, com dureza superficial mínima de 50HRC/513HV a 1,75 mm de profundidade e 40HRC/392HV a 2 mm de profundidade, conforme normal DIN 50190, com dimensões máximas de 731 mm, por 206 mm, por 204 mm, com peso de 48,5 kg, aplicado em veículos agrícolas.

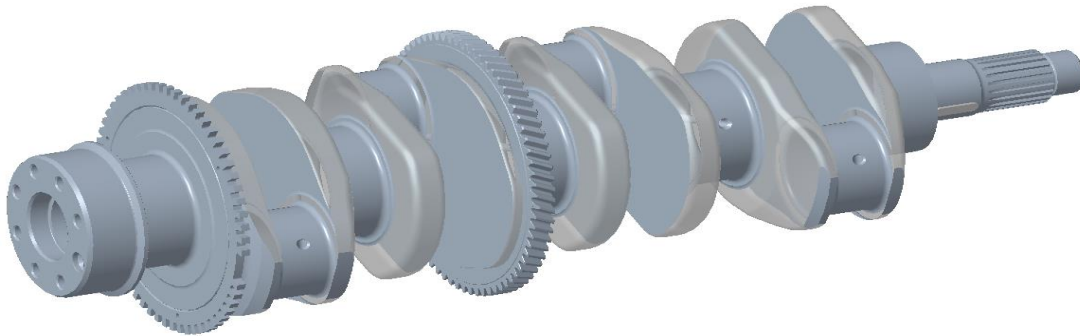

Especificações técnicas detalhadas, descrição do funcionamento e aplicação:

Árvore de manivelas para motor de 4 cilindros com 4,9 l, dinamicamente balanceada com precisão de 0,005 Nm, com rolamentos principais adjacentes concêntricos com precisão diametral de 0,04 mm, com pinos da manivela e extremidade da flange endurecidos por indução, com dureza superficial mínima de 50HRC/513HV a 1,75 mm de profundidade e 40HRC/392HV a 2 mm de profundidade, conforme normal DIN 50190, com dimensões máximas de 731 mm, por 206 mm, por 204 mm, com peso de 48,5 kg, aplicado em veículos agrícolas.

Aplicado em máquinas agrícolas.

Composição:

Aço.