

CATÁLOGO DO ITEM IMPORTADO

Pleito de Inclusão de Ex-Tarifário

- não confidencial, todo em português, no máximo 3 páginas, orientação retrato, sem qualquer indício que identifique a empresa pleiteante -

Número de Controle SDIC	NCM	Sugestão de descrição do ex-Tarifário <i>(item II – c. da Ficha Técnica – Excel)</i>
(fornecido pela entidade representativa do setor privado ¹)	8433.90.90	<i>Conjunto de eixo em aço com diâmetro podendo variar entre 4 e 4.5 polegadas e 4 rodas moldadas de plástico UHMW e extremidade de borracha, com circunferência podendo variar entre 17 e 28 polegadas.</i>

1. Especificações técnicas detalhadas da autopeça:

Conjunto de eixo em aço com diâmetro podendo variar entre 4 e 4.5 polegadas e 4 rodas moldadas de plástico UHMW e extremidade de borracha, com circunferência podendo variar entre 17 e 28 polegadas.

2. Imagens da autopeça importada e/ou desenho esquemático:

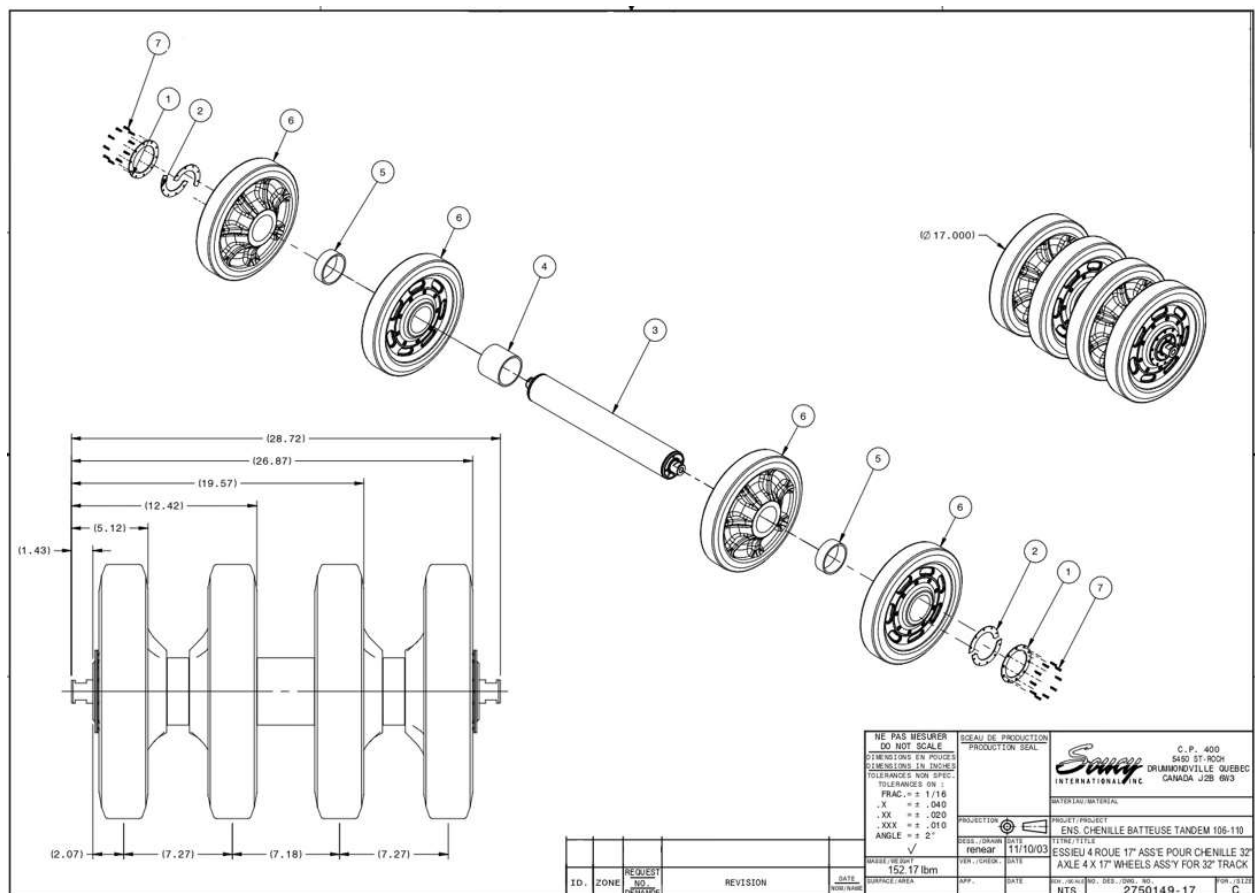

¹ Ver artigo 6º, 38º Protocolo Adicional ao Acordo de Complementação Econômica - ACE-14 e Decreto nº 6.500, de 2 de julho de 2008.

