

Pleito de Inclusão de Ex-Tarifário

- não confidencial, todo em português, no máximo 3 páginas, orientação retrato, sem qualquer indício que identifique a empresa pleiteante -

Número de Controle SDIC	NCM	Sugestão de descrição do ex-Tarifário (item II – c. da Ficha Técnica – Excel)
(fornecido pela entidade representativa do setor privado ¹)	8432.90.00	<i>Roda moldada de plástico UHMW e extremidade de borracha, com circunferência de 28 polegadas (711.20 mm) e abertura para eixo de 4 polegadas (101.60 mm).</i>

1. Especificações técnicas detalhadas da autopeça:

Roda moldada de plástico UHMW e extremidade de borracha, com circunferência de 28 polegadas (711.20 mm) e abertura para eixo de 4 polegadas (101.60 mm).

2. Imagens da autopeça importada e/ou desenho esquemático:

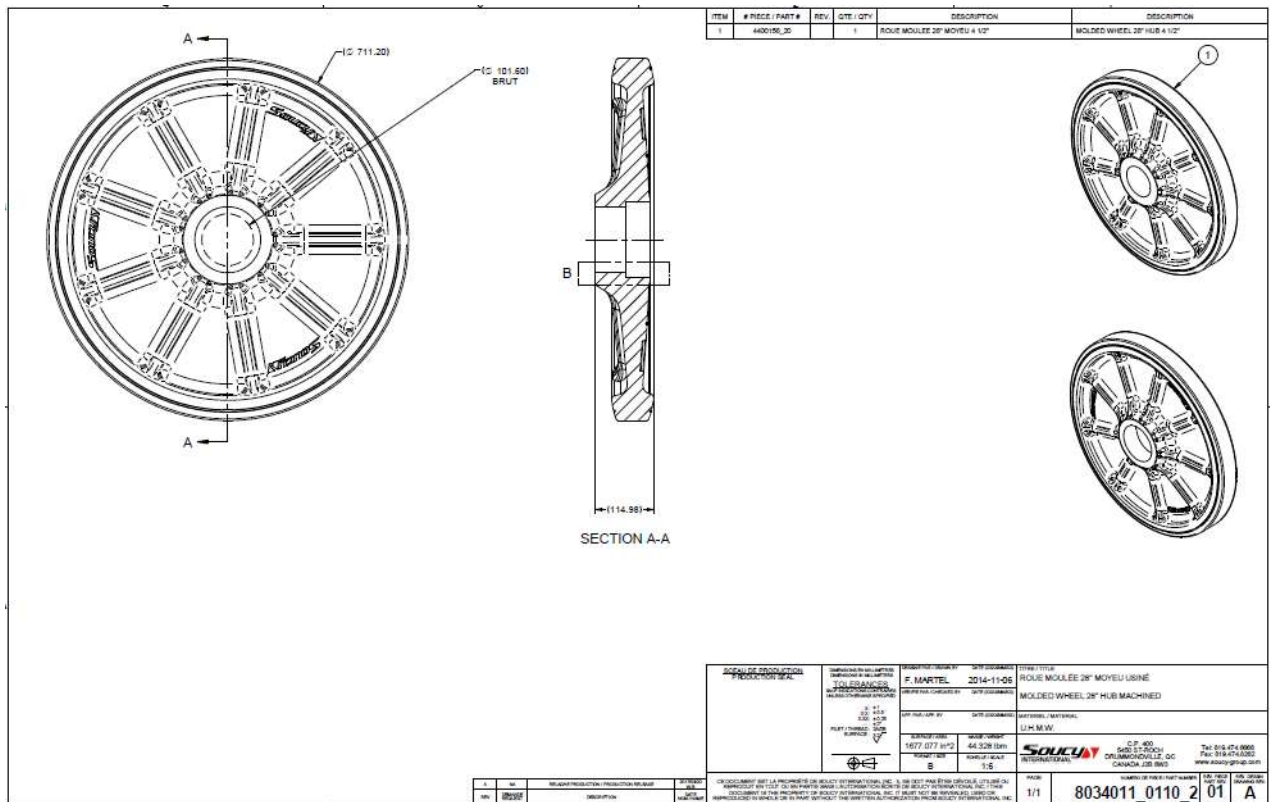

3. Aplicação do item importado:

Peças de uso exclusivo para montagem do sistema de esteiras para pulverizadores S-TECH 7016

4. Função do item importado no produto fabricado pela empresa pleiteante do ex-tarifário:

Tem como função compor a montagem, junto com outras peças que serão importadas, de um sistema inovador de esteiras para pulverizadores que trará um melhor aproveitamento do solo, ganho de tempo e menos perdas de produtos. Será possível colher no momento certo, mesmo em terrenos encharcados em dias de climas desfavoráveis.

¹ Ver artigo 6º, 38º Protocolo Adicional ao Acordo de Complementação Econômica - ACE-14 e Decreto nº 6.500, de 2 de julho de 2008.