

# CATÁLOGO DO ITEM IMPORTADO

## Pleito de Inclusão de Ex-Tarifário

- não confidencial, todo em português, no máximo 3 páginas, orientação retrato, sem qualquer indício que identifique a empresa pleiteante -

Número de Controle SDIC	NCM	Sugestão de descrição do ex-Tarifário (item II – c. da Ficha Técnica – Excel)
(fornecido pela entidade representativa do setor privado <sup>1</sup> )	8433.90.90	Kit de serviço para reparo do conjunto do eixo, composto de: 48 anéis o-ring de aço, 24 buchas gar-max 1,5 id x 2 od x 1 de fibra de vidro, 24 anéis de retenção n.oxide, circlip interno b.oxide em aço, 48 anéis o-ring id 1.5 x od 1.875xw.1875 de borracha e 48 selos radial 1.5 x 2 de aço e borracha.

### 1. Especificações técnicas detalhadas da autopeça:

Kit de serviço para reparo do conjunto do eixo, composto de: 48 anéis o-ring de aço, 24 buchas gar-max 1,5 id x 2 od x 1 de fibra de vidro, 24 anéis de retenção n.oxide, circlip interno b.oxide em aço, 48 anéis o-ring id 1.5 x od 1.875xw.1875 de borracha e 48 selos radial 1.5 x 2 de aço e borracha.

### 2. Imagens da autopeça importada e/ou desenho esquemático:

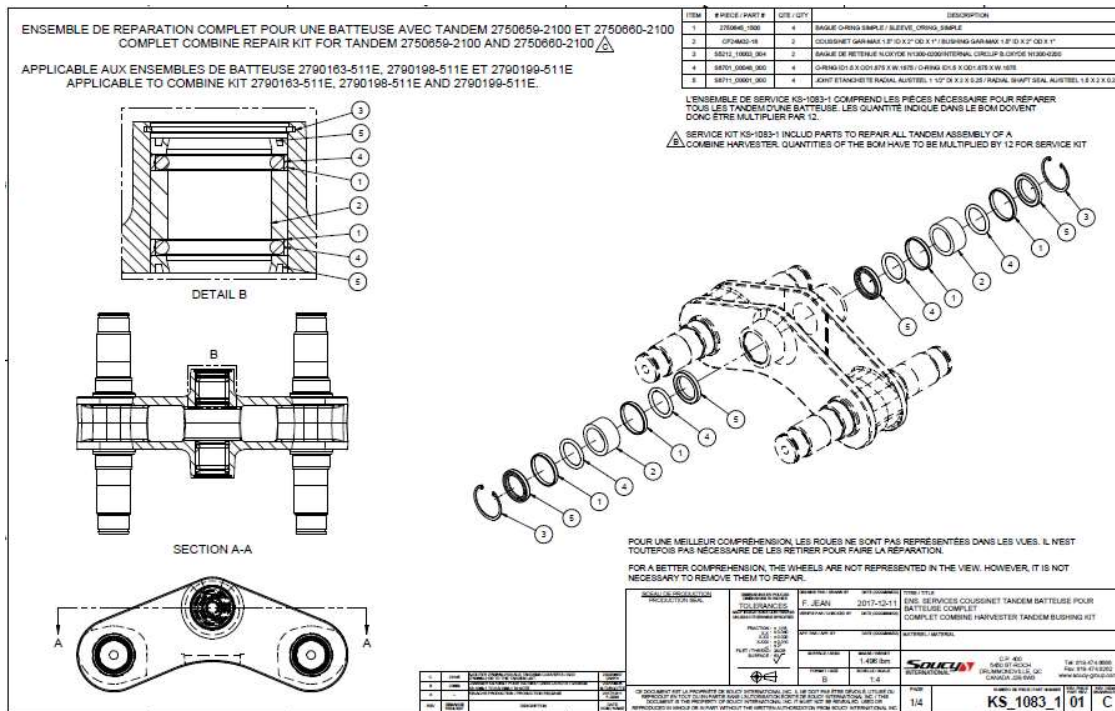

### 3. Aplicação do item importado:

Peças de uso exclusivo para montagem do sistema de esteiras para colheitadeiras serie ST-1000

### 4. Função do item importado no produto fabricado pela empresa pleiteante do ex-tarifário:

Tem como função compor a montagem, junto com outras peças que serão importadas, de um sistema inovador de esteiras para colheitadeira que trará um melhor aproveitamento do solo, ganho de tempo e menos perdas de produtos. Será possível colher no momento certo, mesmo em terrenos encharcados em dias de climas desfavoráveis.

<sup>1</sup> Ver artigo 6º, 38º Protocolo Adicional ao Acordo de Complementação Econômica - ACE-14 e Decreto nº 6.500, de 2 de julho de 2008.