

CATÁLOGO DO ITEM IMPORTADO

Pleito de Inclusão de Ex-Tarifário

- não confidencial, todo em português, no máximo 3 páginas, orientação retrato, sem qualquer indício que identifique a empresa pleiteante -

Número de Controle SDIC	NCM	Sugestão de descrição do ex-Tarifário (item II – c. da Ficha Técnica – Excel)
(fornecido pela entidade representativa do setor privado ¹)	8433.90.90	Eixo da roda, em aço, com diâmetro podendo variar entre 4 e 4.5 polegadas e comprimento de 28.72 polegadas (729.488mm).

1. Especificações técnicas detalhadas da autopeça:

Eixo da roda, em aço, com diâmetro podendo variar entre 4 e 4.5 polegadas e comprimento de 28.72 polegadas (729.488mm).

2. Imagens da autopeça importada e/ou desenho esquemático:

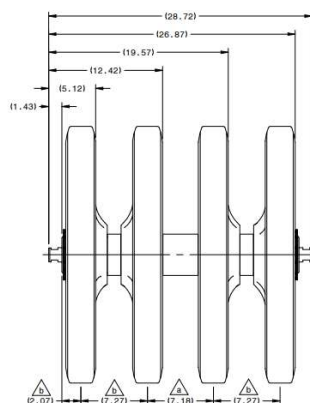
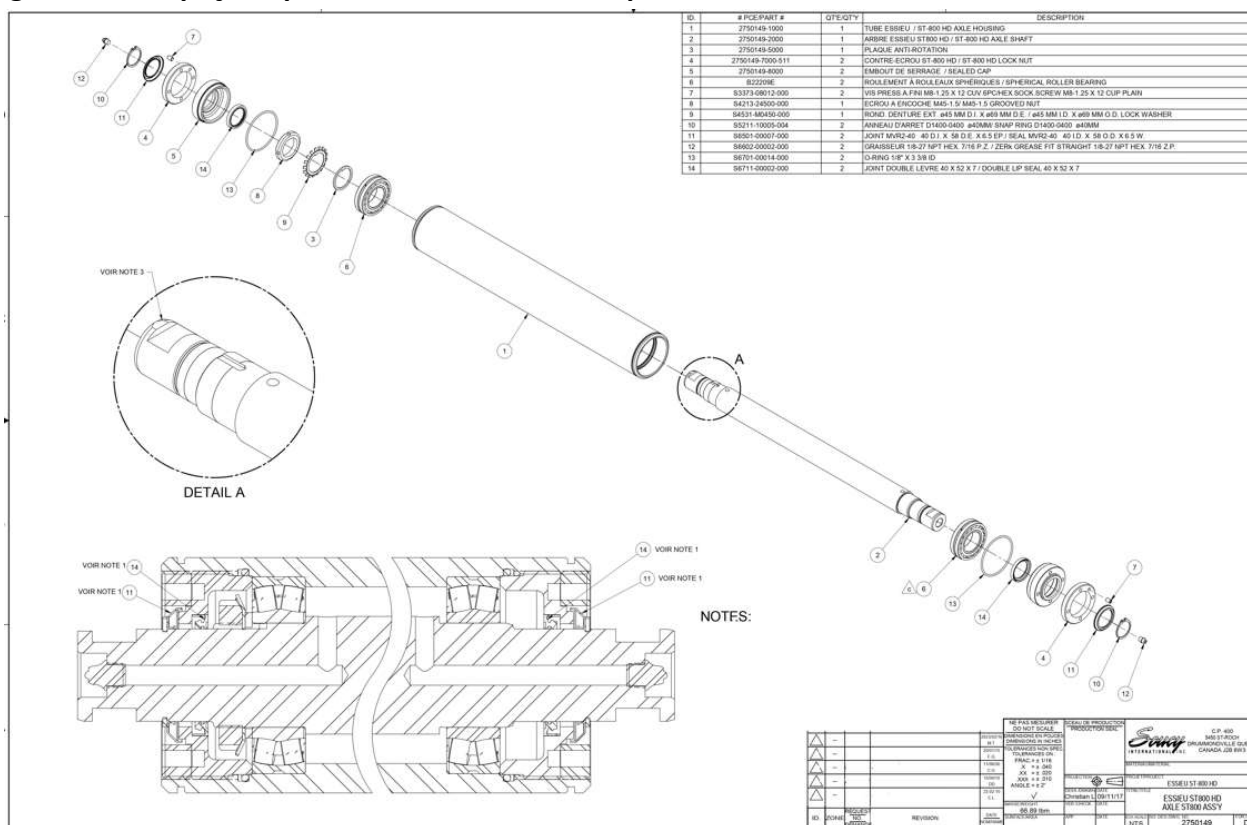

¹ Ver artigo 6º, 38º Protocolo Adicional ao Acordo de Complementação Econômica - ACE-14 e Decreto nº 6.500, de 2 de julho de 2008.

3. Aplicação do item importado:

Peças de uso exclusivo para montagem do sistema de esteiras para colheitadeiras serie ST-1000

4. Função do item importado no produto fabricado pela empresa pleiteante do ex-tarifário:

Tem como função compor a montagem, junto com outras peças que serão importadas, de um sistema inovador de esteiras para colheitadeiras que trará um melhor aproveitamento do solo, ganho de tempo e menos perdas de produtos. Será possível colher no momento certo, mesmo em terrenos encharcados em dias de climas desfavoráveis.