

DESCRIPTIVO TÉCNICO PLEITO EX Tarifário

NCM: 8412.29.00

Proposta descrição da autopeça:

Motor hidráulico com deslocamento de 6,61 cm³, com rotação no sentido horário máxima de 6000 RPM, com pressão de trabalho de 200 bar, com pressão da linha de drenagem de 7 bar a 6000 RPM, com limite de carga axial igual ou superior a 280 N, com dimensões de 188 x 175 x 128 mm e peso de 5,09 kg, para aplicação em veículos agrícolas.

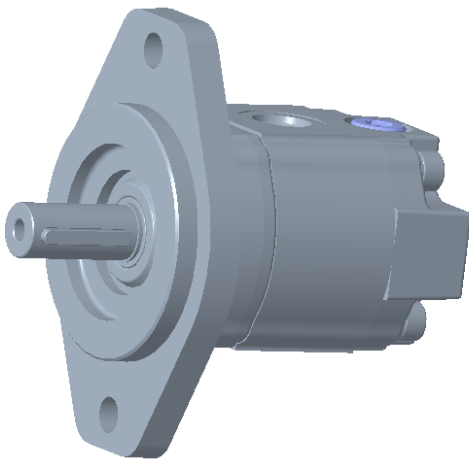

Especificações técnicas detalhadas, descrição do funcionamento e aplicação:

Motor hidráulico com deslocamento de 6,61 cm³, com rotação no sentido horário máxima de 6000 RPM, com pressão de trabalho de 200 bar, com pressão da linha de drenagem de 7 bar a 6000 RPM, com limite de carga axial igual ou superior a 280 N, com dimensões de 188 x 175 x 128 mm e peso de 5,09 kg, para aplicação em veículos agrícolas.

Aplicado em tratores.

Composição:

Aço.