



# ICM

## Índice de Concorrência dos Municípios

**Secretaria de Advocacia da  
Concorrência e Competitividade (SEAE)**

Ministério da Economia

# Anexo II

Edição 2021

Março/2022

MINISTÉRIO DA  
ECONOMIA



# Pará Ananindeua

## Informações Gerais do Município

População	540.410
PIB (R\$, mil)	8.165.793,05
PIB per capita (R\$)	15.389,79



<b>Pontuação final (0 – 100)</b>	<b>363,4</b>
<b>Média Nacional (0 – 100)</b>	<b>466,8</b>
<b>Média Regional (0 – 100)</b>	<b>424,0</b>

<b>Empreendendo no Município (0-100)</b>	<b>32,0</b>
Abertura de Estabelecimentos (0-94)	28,7
Tratamento Econômico dos Estabelecimentos (0-6)	3,3
<b>Infraestrutura e Uso do Solo (0-100)</b>	<b>34,8</b>
Infraestrutura e logística (0-73)	31,0
Uso eficiente do solo e recursos naturais (0-27)	3,8
<b>Construindo no Município (0-100)</b>	<b>34,7</b>
Construindo (0-80)	27,3
Mantendo e Reformando (0-20)	7,3
<b>Qualidade da Regulação Urbanística (0-100)</b>	<b>11,4</b>
Regulação Urbanística (0-81)	8,6
Eliminando as Reservas de Mercado (0-19)	2,9
<b>Liberdade Econômica (0-100)</b>	<b>25,4</b>
Declaração dos Direitos de Liberdade Econômica (0-62)	19,1
Melhoria Regulatória (0-13)	0,0
Abuso Regulatório (0-9)	2,0
Outros (0-16)	4,3

<b>Concorrência em Serviços Públicos (0-100)</b>	<b>72,5</b>
Concorrência Setorial (0-83)	56,2
Estatais Municipais (0-17)	16,4
<b>Segurança Jurídica (0-100)</b>	<b>15,4</b>
Infrações e Sanções (0-38)	9,2
Estado de Direito (0-62)	6,2
<b>Contratando com o Poder Público (0-100)</b>	<b>52,3</b>
Aspectos Gerais (0-59)	11,4
Concorrência em Licitações (0-41)	40,9
<b>Tributação (0-100)</b>	<b>48,5</b>
Carga Total (0-89)	48,5
Transparência (0-11)	0,0

## Pontuação por Capítulo

► Média Nacional

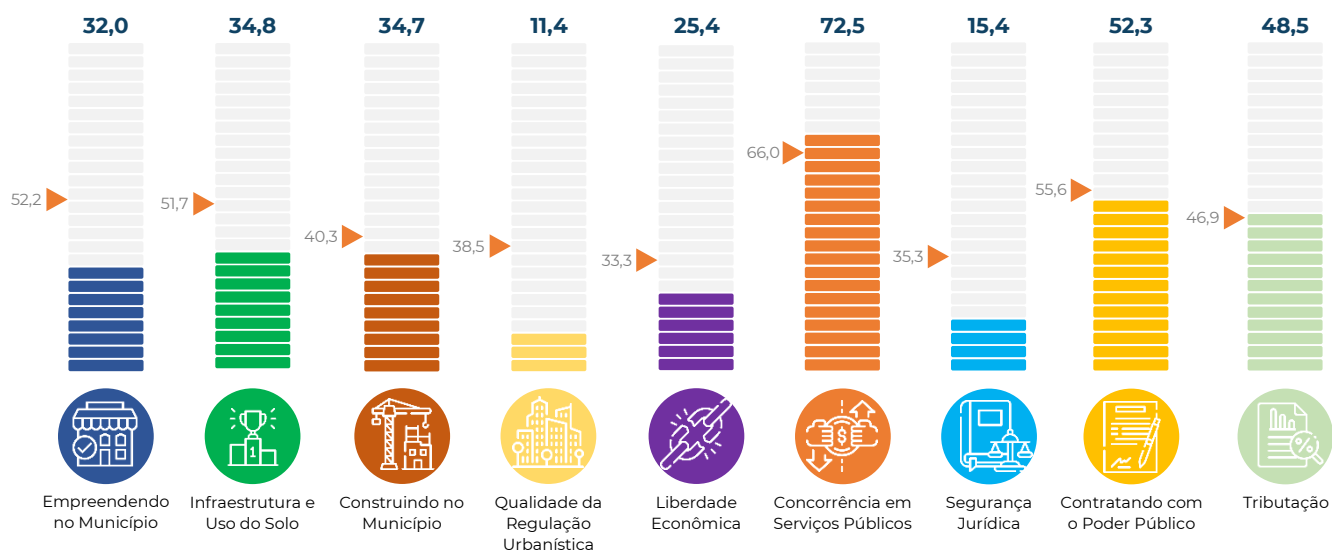

# Goiás Aparecida de Goiânia

## Informações Gerais do Município

População	601.844
PIB (R\$, mil)	14.370.793,92
PIB per capita (R\$)	24.855,27



<b>Pontuação final (0 – 100)</b>	<b>452,9</b>
<b>Média Nacional (0 – 100)</b>	<b>466,8</b>
<b>Média Regional (0 – 100)</b>	<b>447,6</b>

<b>Empreendendo no Município (0-100)</b>	<b>48,6</b>	<b>Concorrência em Serviços Públicos (0-100)</b>	<b>66,4</b>
Abertura de Estabelecimentos (0-94)	46,4	Concorrência Setorial (0-83)	50,1
Tratamento Econômico dos Estabelecimentos (0-6)	2,2	Estatais Municipais (0-17)	16,4
<b>Infraestrutura e Uso do Solo (0-100)</b>	<b>48,0</b>	<b>Segurança Jurídica (0-100)</b>	<b>41,7</b>
Infraestrutura e logística (0-73)	37,3	Infrações e Sanções (0-38)	9,2
Uso eficiente do solo e recursos naturais (0-27)	10,7	Estado de Direito (0-62)	32,5
<b>Construindo no Município (0-100)</b>	<b>30,3</b>	<b>Contratando com o Poder Público (0-100)</b>	<b>49,9</b>
Construindo (0-80)	26,6	Aspectos Gerais (0-59)	9,0
Mantendo e Reformando (0-20)	3,7	Concorrência em Licitações (0-41)	40,9
<b>Qualidade da Regulação Urbanística (0-100)</b>	<b>43,3</b>	<b>Tributação (0-100)</b>	<b>61,6</b>
Regulação Urbanística (0-81)	31,9	Carga Total (0-89)	61,6
Eliminando as Reservas de Mercado (0-19)	11,4	Transparência (0-11)	0,0
<b>Liberdade Econômica (0-100)</b>	<b>17,8</b>		
Declaração dos Direitos de Liberdade Econômica (0-62)	15,1		
Melhoria Regulatória (0-13)	0,0		
Abuso Regulatório (0-9)	2,0		
Outros (0-16)	0,7		

## Pontuação por Capítulo

► Média Nacional

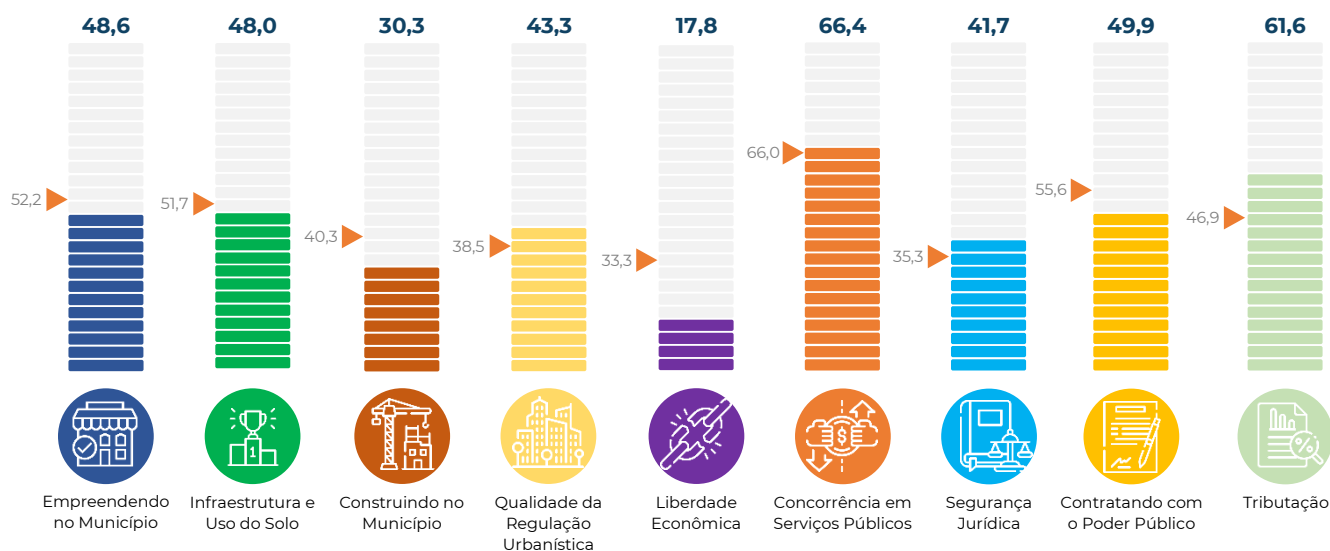

# Sergipe Aracaju

## Informações Gerais do Município

População	672.614
PIB (R\$, mil)	17.534.512,57
PIB per capita (R\$)	26.688,23

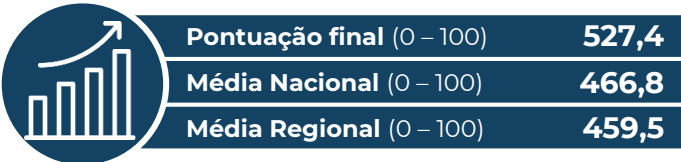
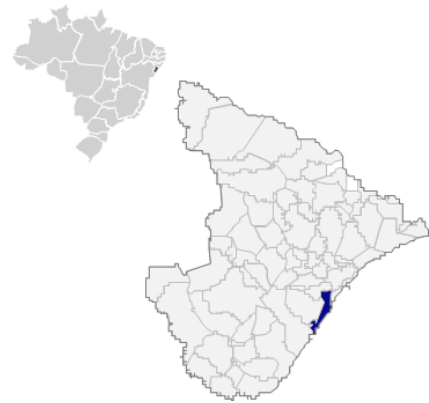

<b>Empreendendo no Município (0-100)</b>	<b>59,8</b>	<b>Concorrência em Serviços Públicos (0-100)</b>	<b>87,3</b>
Abertura de Estabelecimentos (0-94)	54,9	Concorrência Setorial (0-83)	70,9
Tratamento Econômico dos Estabelecimentos (0-6)	4,9	Estatais Municipais (0-17)	16,4
<b>Infraestrutura e Uso do Solo (0-100)</b>	<b>55,3</b>	<b>Segurança Jurídica (0-100)</b>	<b>40,3</b>
Infraestrutura e logística (0-73)	43,3	Infrações e Sanções (0-38)	9,2
Uso eficiente do solo e recursos naturais (0-27)	12,0	Estado de Direito (0-62)	31,1
<b>Construindo no Município (0-100)</b>	<b>63,2</b>	<b>Contratando com o Poder Público (0-100)</b>	<b>65,8</b>
Construindo (0-80)	55,0	Aspectos Gerais (0-59)	24,9
Mantendo e Reformando (0-20)	8,3	Concorrência em Licitações (0-41)	40,9
<b>Qualidade da Regulação Urbanística (0-100)</b>	<b>29,9</b>	<b>Tributação (0-100)</b>	<b>40,8</b>
Regulação Urbanística (0-81)	21,3	Carga Total (0-89)	35,5
Eliminando as Reservas de Mercado (0-19)	8,6	Transparência (0-11)	5,3
<b>Liberdade Econômica (0-100)</b>	<b>32,3</b>		
Declaração dos Direitos de Liberdade Econômica (0-62)	25,7		
Melhoria Regulatória (0-13)	0,0		
Abuso Regulatório (0-9)	2,0		
Outros (0-16)	4,7		

## Pontuação por Capítulo

► Média Nacional

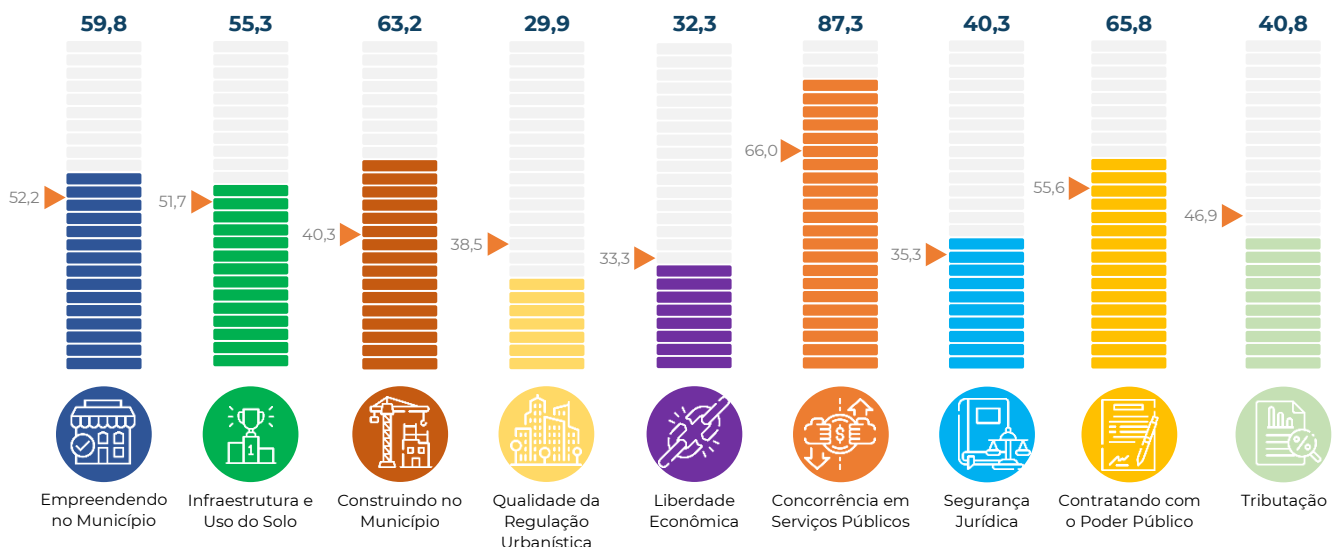

# Pará Belém

## Informações Gerais do Município

População	1.506.420
PIB (R\$, mil)	32.405.322,90
PIB per capita (R\$)	21.708,55



<b>Pontuação final (0 – 100)</b>	<b>377,9</b>
<b>Média Nacional (0 – 100)</b>	<b>466,8</b>
<b>Média Regional (0 – 100)</b>	<b>424,0</b>

<b>Empreendendo no Município (0-100)</b>	<b>46,3</b>	<b>Concorrência em Serviços Públicos (0-100)</b>	<b>61,4</b>
Abertura de Estabelecimentos (0-94)	44,7	Concorrência Setorial (0-83)	50,5
Tratamento Econômico dos Estabelecimentos (0-6)	1,6	Estatais Municipais (0-17)	10,9
<b>Infraestrutura e Uso do Solo (0-100)</b>	<b>47,4</b>	<b>Segurança Jurídica (0-100)</b>	<b>30,0</b>
Infraestrutura e logística (0-73)	41,4	Infrações e Sanções (0-38)	9,2
Uso eficiente do solo e recursos naturais (0-27)	5,9	Estado de Direito (0-62)	20,8
<b>Construindo no Município (0-100)</b>	<b>29,4</b>	<b>Contratando com o Poder Público (0-100)</b>	<b>40,7</b>
Construindo (0-80)	25,7	Aspectos Gerais (0-59)	8,9
Mantendo e Reformando (0-20)	3,7	Concorrência em Licitações (0-41)	31,8
<b>Qualidade da Regulação Urbanística (0-100)</b>	<b>15,7</b>	<b>Tributação (0-100)</b>	<b>46,1</b>
Regulação Urbanística (0-81)	7,1	Carga Total (0-89)	40,8
Eliminando as Reservas de Mercado (0-19)	8,6	Transparência (0-11)	5,3
<b>Liberdade Econômica (0-100)</b>	<b>23,1</b>		
Declaração dos Direitos de Liberdade Econômica (0-62)	20,4		
Melhoria Regulatória (0-13)	0,0		
Abuso Regulatório (0-9)	2,0		
Outros (0-16)	0,7		

## Pontuação por Capítulo

► Média Nacional

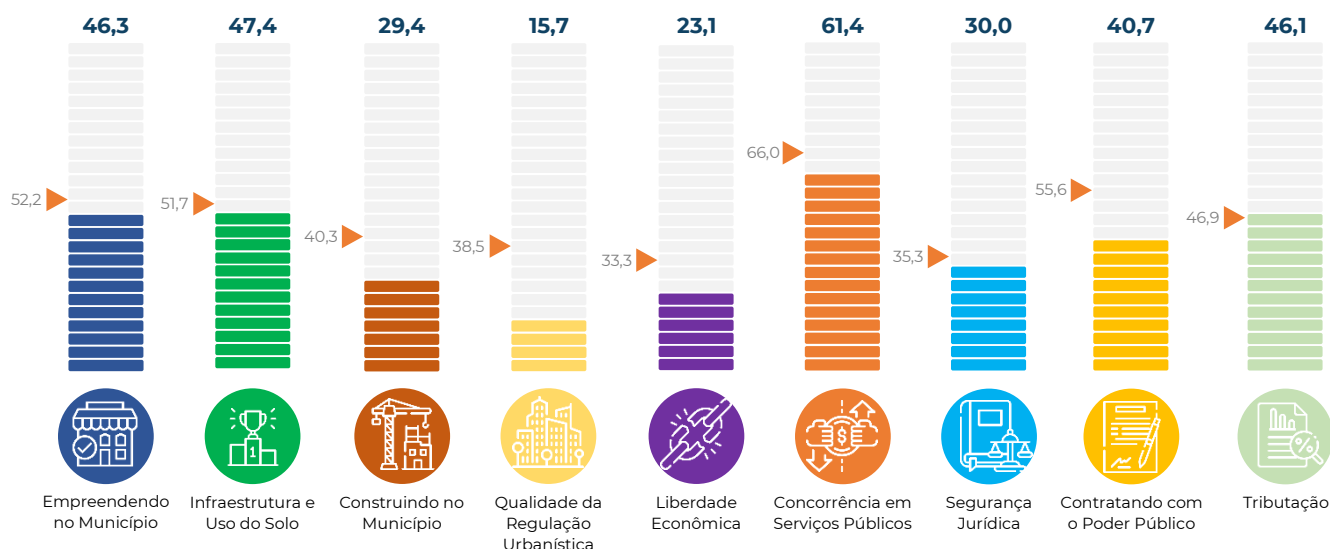

# Rio de Janeiro Belford Roxo

## Informações Gerais do Município

População	515.239
PIB (R\$, mil)	8.065.141,90
PIB per capita (R\$)	15.785,96



<b>Pontuação final (0 – 100)</b>	-
<b>Média Nacional (0 – 100)</b>	466,8
<b>Média Regional (0 – 100)</b>	487,1



<b>Empreendendo no Município (0-100)</b>	-	<b>Concorrência em Serviços Públicos (0-100)</b>	-
Abertura de Estabelecimentos (0-94)	-	Concorrência Setorial (0-83)	-
Tratamento Econômico dos Estabelecimentos (0-6)	-	Estatais Municipais (0-17)	-
<b>Infraestrutura e Uso do Solo (0-100)</b>	-	<b>Segurança Jurídica (0-100)</b>	-
Infraestrutura e logística (0-73)	-	Infrações e Sanções (0-38)	-
Uso eficiente do solo e recursos naturais (0-27)	-	Estado de Direito (0-62)	-
<b>Construindo no Município (0-100)</b>	-	<b>Contratando com o Poder Público (0-100)</b>	-
Construindo (0-80)	-	Aspectos Gerais (0-59)	-
Mantendo e Reformando (0-20)	-	Concorrência em Licitações (0-41)	-
<b>Qualidade da Regulação Urbanística (0-100)</b>	-	<b>Tributação (0-100)</b>	-
Regulação Urbanística (0-81)	-	Carga Total (0-89)	-
Eliminando as Reservas de Mercado (0-19)	-	Transparência (0-11)	-
<b>Liberdade Econômica (0-100)</b>	-		
Declaração dos Direitos de Liberdade Econômica (0-62)	-		
Melhoria Regulatória (0-13)	-		
Abuso Regulatório (0-9)	-		
Outros (0-16)	-		

## Pontuação por Capítulo

► Média Nacional

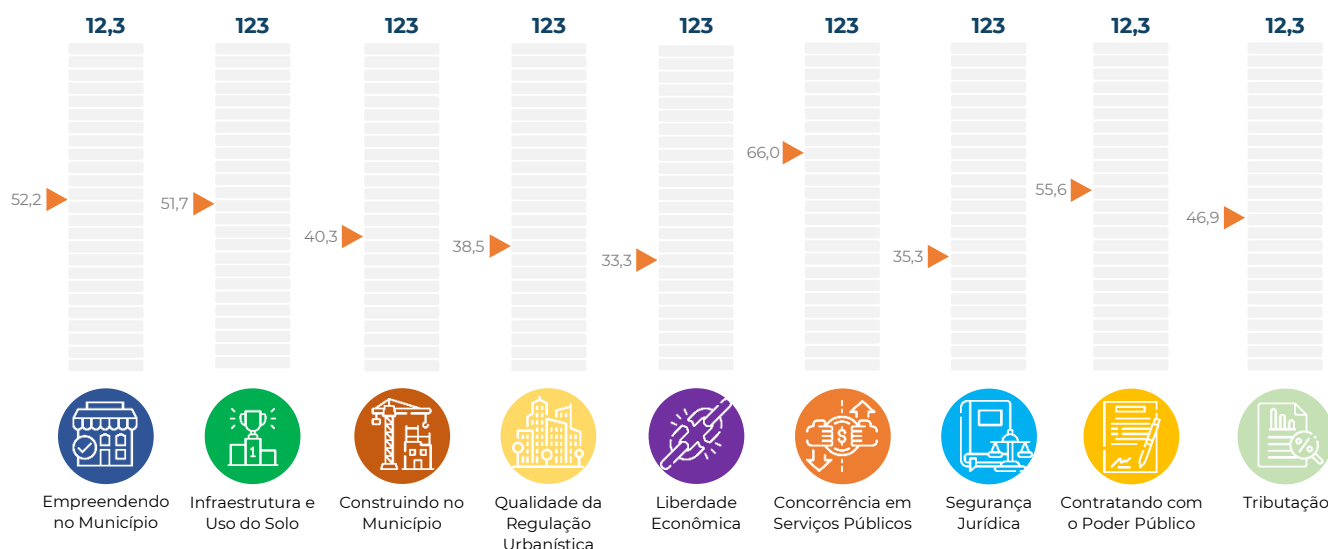

# Minas Gerais Belo Horizonte

## Informações Gerais do Município

População	2.530.701
PIB (R\$, mil)	97.205.324,54
PIB per capita (R\$)	38.695,31



<b>Pontuação final (0 – 100)</b>	<b>574,6</b>
<b>Média Nacional (0 – 100)</b>	<b>466,8</b>
<b>Média Regional (0 – 100)</b>	<b>487,1</b>

<b>Empreendendo no Município (0-100)</b>	<b>74,3</b>
Abertura de Estabelecimentos (0-94)	68,3
Tratamento Econômico dos Estabelecimentos (0-6)	6,0
<b>Infraestrutura e Uso do Solo (0-100)</b>	<b>53,0</b>
Infraestrutura e logística (0-73)	38,6
Uso eficiente do solo e recursos naturais (0-27)	14,4
<b>Construindo no Município (0-100)</b>	<b>63,9</b>
Construindo (0-80)	57,5
Mantendo e Reformando (0-20)	6,4
<b>Qualidade da Regulação Urbanística (0-100)</b>	<b>45,9</b>
Regulação Urbanística (0-81)	34,5
Eliminando as Reservas de Mercado (0-19)	11,4
<b>Liberdade Econômica (0-100)</b>	<b>44,9</b>
Declaração dos Direitos de Liberdade Econômica (0-62)	36,8
Melhoria Regulatória (0-13)	0,0
Abuso Regulatório (0-9)	2,0
Outros (0-16)	6,1

<b>Concorrência em Serviços Públicos (0-100)</b>	<b>78,9</b>
Concorrência Setorial (0-83)	73,4
Estatais Municipais (0-17)	5,5
<b>Segurança Jurídica (0-100)</b>	<b>42,6</b>
Infrações e Sanções (0-38)	16,9
Estado de Direito (0-62)	25,7
<b>Contratando com o Poder Público (0-100)</b>	<b>70,2</b>
Aspectos Gerais (0-59)	29,3
Concorrência em Licitações (0-41)	40,9
<b>Tributação (0-100)</b>	<b>43,4</b>
Carga Total (0-89)	43,4
Transparência (0-11)	0,0

## Pontuação por Capítulo

► Média Nacional

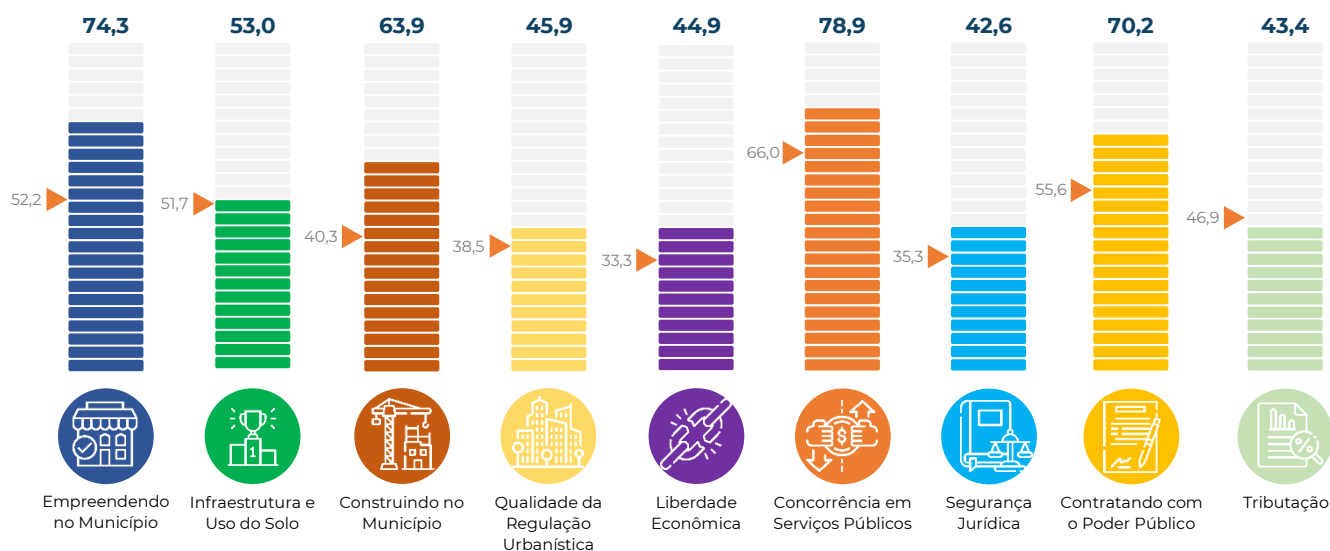

# São Paulo Birigui

## Informações Gerais do Município

População	126.094
PIB (R\$, mil)	3.453.290,85
PIB per capita (R\$)	27.930,66



<b>Pontuação final (0 – 100)</b>	<b>518,9</b>
<b>Média Nacional (0 – 100)</b>	<b>466,8</b>
<b>Média Regional (0 – 100)</b>	<b>487,1</b>



<b>Empreendendo no Município (0-100)</b>	<b>56,8</b>	<b>Concorrência em Serviços Públicos (0-100)</b>	<b>76,4</b>
Abertura de Estabelecimentos (0-94)	53,5	Concorrência Setorial (0-83)	60,0
Tratamento Econômico dos Estabelecimentos (0-6)	3,3	Estatais Municipais (0-17)	16,4
<b>Infraestrutura e Uso do Solo (0-100)</b>	<b>53,4</b>	<b>Segurança Jurídica (0-100)</b>	<b>21,6</b>
Infraestrutura e logística (0-73)	39,0	Infrações e Sanções (0-38)	3,1
Uso eficiente do solo e recursos naturais (0-27)	14,4	Estado de Direito (0-62)	18,5
<b>Construindo no Município (0-100)</b>	<b>36,7</b>	<b>Contratando com o Poder Público (0-100)</b>	<b>70,1</b>
Construindo (0-80)	33,0	Aspectos Gerais (0-59)	29,2
Mantendo e Reformando (0-20)	3,7	Concorrência em Licitações (0-41)	40,9
<b>Qualidade da Regulação Urbanística (0-100)</b>	<b>35,7</b>	<b>Tributação (0-100)</b>	<b>75,5</b>
Regulação Urbanística (0-81)	28,6	Carga Total (0-89)	75,5
Eliminando as Reservas de Mercado (0-19)	7,1	Transparência (0-11)	0,0
<b>Liberdade Econômica (0-100)</b>	<b>40,9</b>		
Declaração dos Direitos de Liberdade Econômica (0-62)	27,0		
Melhoria Regulatória (0-13)	0,0		
Abuso Regulatório (0-9)	2,0		
Outros (0-16)	11,9		

## Pontuação por Capítulo

► Média Nacional

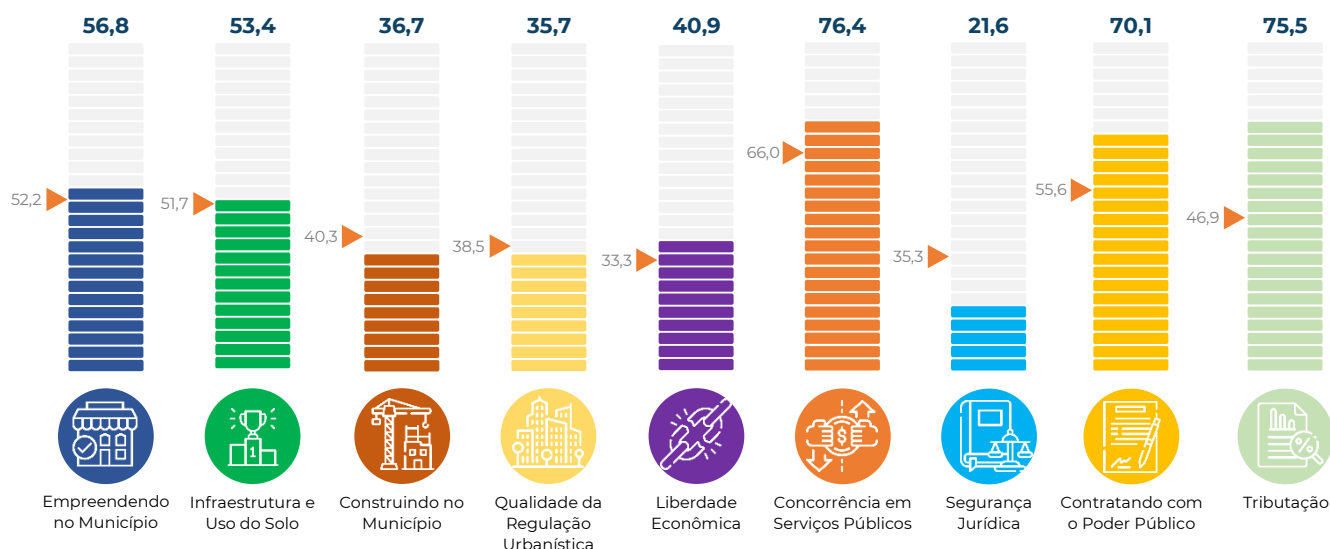



# Roraima Boa Vista

## Informações Gerais do Município

População	436.591
PIB (R\$, mil)	10.571.980,09
PIB per capita (R\$)	26.482,05

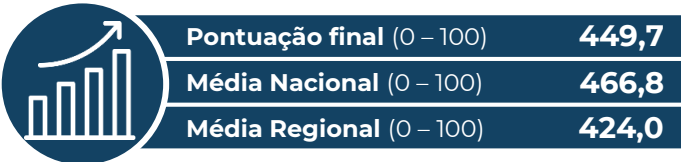

<b>Empreendendo no Município (0-100)</b>	<b>41,5</b>	<b>Concorrência em Serviços Públicos (0-100)</b>	<b>71,0</b>
Abertura de Estabelecimentos (0-94)	39,9	Concorrência Setorial (0-83)	54,7
Tratamento Econômico dos Estabelecimentos (0-6)	1,6	Estatais Municipais (0-17)	16,4
<b>Infraestrutura e Uso do Solo (0-100)</b>	<b>51,8</b>	<b>Segurança Jurídica (0-100)</b>	<b>28,7</b>
Infraestrutura e logística (0-73)	39,0	Infrações e Sanções (0-38)	12,3
Uso eficiente do solo e recursos naturais (0-27)	12,8	Estado de Direito (0-62)	16,4
<b>Construindo no Município (0-100)</b>	<b>51,3</b>	<b>Contratando com o Poder Público (0-100)</b>	<b>45,5</b>
Construindo (0-80)	49,5	Aspectos Gerais (0-59)	4,5
Mantendo e Reformando (0-20)	1,8	Concorrência em Licitações (0-41)	40,9
<b>Qualidade da Regulação Urbanística (0-100)</b>	<b>36,1</b>	<b>Tributação (0-100)</b>	<b>51,8</b>
Regulação Urbanística (0-81)	26,1	Carga Total (0-89)	51,8
Eliminando as Reservas de Mercado (0-19)	10,0	Transparência (0-11)	0,0
<b>Liberdade Econômica (0-100)</b>	<b>26,9</b>		
Declaração dos Direitos de Liberdade Econômica (0-62)	20,4		
Melhoria Regulatória (0-13)	0,0		
Abuso Regulatório (0-9)	2,0		
Outros (0-16)	4,5		

## Pontuação por Capítulo

► Média Nacional

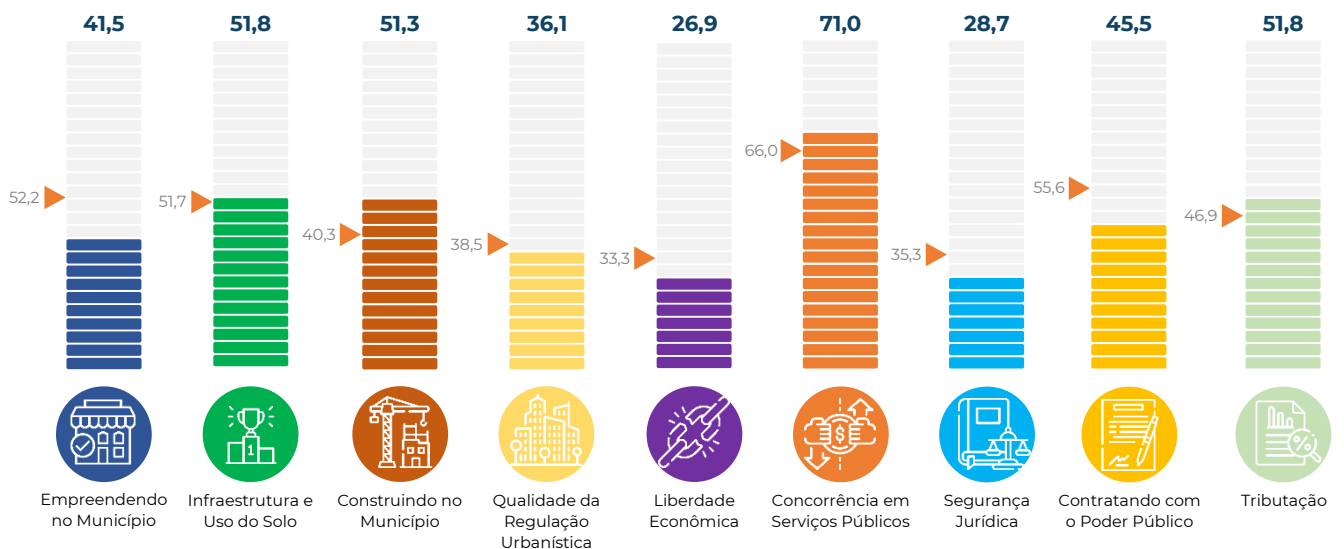

# Distrito Federal Brasília

## Informações Gerais do Município

População	3.094.325
PIB (R\$, mil)	273.613.711,48
PIB per capita (R\$)	90.742,75



<b>Pontuação final (0 – 100)</b>	<b>511,2</b>
<b>Média Nacional (0 – 100)</b>	<b>466,8</b>
<b>Média Regional (0 – 100)</b>	<b>447,6</b>

<b>Empreendendo no Município (0-100)</b>	<b>74,3</b>	<b>Concorrência em Serviços Públicos (0-100)</b>	<b>58,5</b>
Abertura de Estabelecimentos (0-94)	69,4	Concorrência Setorial (0-83)	47,6
Tratamento Econômico dos Estabelecimentos (0-6)	4,9	Estatais Municipais (0-17)	10,9
<b>Infraestrutura e Uso do Solo (0-100)</b>	<b>55,4</b>	<b>Segurança Jurídica (0-100)</b>	<b>42,4</b>
Infraestrutura e logística (0-73)	36,5	Infrações e Sanções (0-38)	13,8
Uso eficiente do solo e recursos naturais (0-27)	18,9	Estado de Direito (0-62)	28,5
<b>Construindo no Município (0-100)</b>	<b>39,4</b>	<b>Contratando com o Poder Público (0-100)</b>	<b>52,2</b>
Construindo (0-80)	37,6	Aspectos Gerais (0-59)	25,0
Mantendo e Reformando (0-20)	1,8	Concorrência em Licitações (0-41)	27,3
<b>Qualidade da Regulação Urbanística (0-100)</b>	<b>45,1</b>	<b>Tributação (0-100)</b>	<b>53,3</b>
Regulação Urbanística (0-81)	38,0	Carga Total (0-89)	53,3
Eliminando as Reservas de Mercado (0-19)	7,1	Transparência (0-11)	0,0
<b>Liberdade Econômica (0-100)</b>	<b>39,4</b>		
Declaração dos Direitos de Liberdade Econômica (0-62)	25,0		
Melhoria Regulatória (0-13)	3,9		
Abuso Regulatório (0-9)	2,0		
Outros (0-16)	8,5		

## Pontuação por Capítulo

► Média Nacional

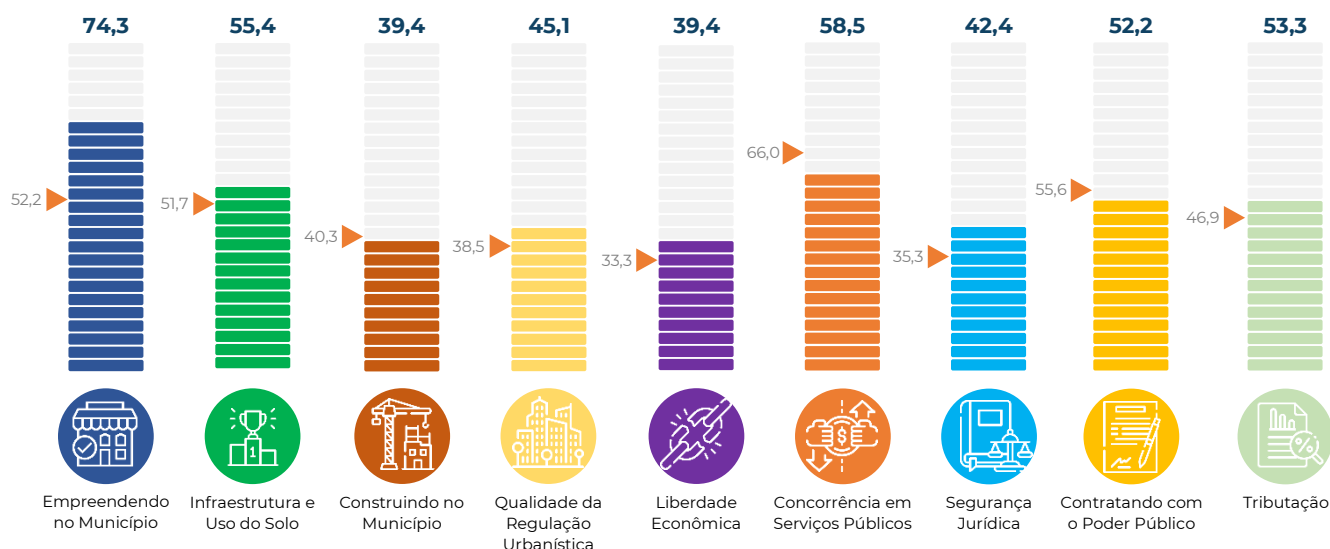

# Paraíba Campina Grande

## Informações Gerais do Município

População	413.830
PIB (R\$, mil)	9.510.037,93
PIB per capita (R\$)	23.210,44



<b>Pontuação final (0 – 100)</b>	<b>437,6</b>
<b>Média Nacional (0 – 100)</b>	<b>466,8</b>
<b>Média Regional (0 – 100)</b>	<b>459,5</b>



<b>Empreendendo no Município (0-100)</b>	<b>33,3</b>	<b>Concorrência em Serviços Públicos (0-100)</b>	<b>63,6</b>
Abertura de Estabelecimentos (0-94)	31,6	Concorrência Setorial (0-83)	63,6
Tratamento Econômico dos Estabelecimentos (0-6)	1,6	Estatais Municipais (0-17)	0,0
<b>Infraestrutura e Uso do Solo (0-100)</b>	<b>55,0</b>	<b>Segurança Jurídica (0-100)</b>	<b>26,2</b>
Infraestrutura e logística (0-73)	40,7	Infrações e Sanções (0-38)	9,2
Uso eficiente do solo e recursos naturais (0-27)	14,3	Estado de Direito (0-62)	16,9
<b>Construindo no Município (0-100)</b>	<b>28,4</b>	<b>Contratando com o Poder Público (0-100)</b>	<b>65,7</b>
Construindo (0-80)	24,7	Aspectos Gerais (0-59)	24,8
Mantendo e Reformando (0-20)	3,7	Concorrência em Licitações (0-41)	40,9
<b>Qualidade da Regulação Urbanística (0-100)</b>	<b>40,6</b>	<b>Tributação (0-100)</b>	<b>54,9</b>
Regulação Urbanística (0-81)	22,0	Carga Total (0-89)	54,9
Eliminando as Reservas de Mercado (0-19)	18,6	Transparência (0-11)	0,0
<b>Liberdade Econômica (0-100)</b>	<b>26,3</b>		
Declaração dos Direitos de Liberdade Econômica (0-62)	21,1		
Melhoria Regulatória (0-13)	0,0		
Abuso Regulatório (0-9)	2,0		
Outros (0-16)	3,3		

## Pontuação por Capítulo

► Média Nacional

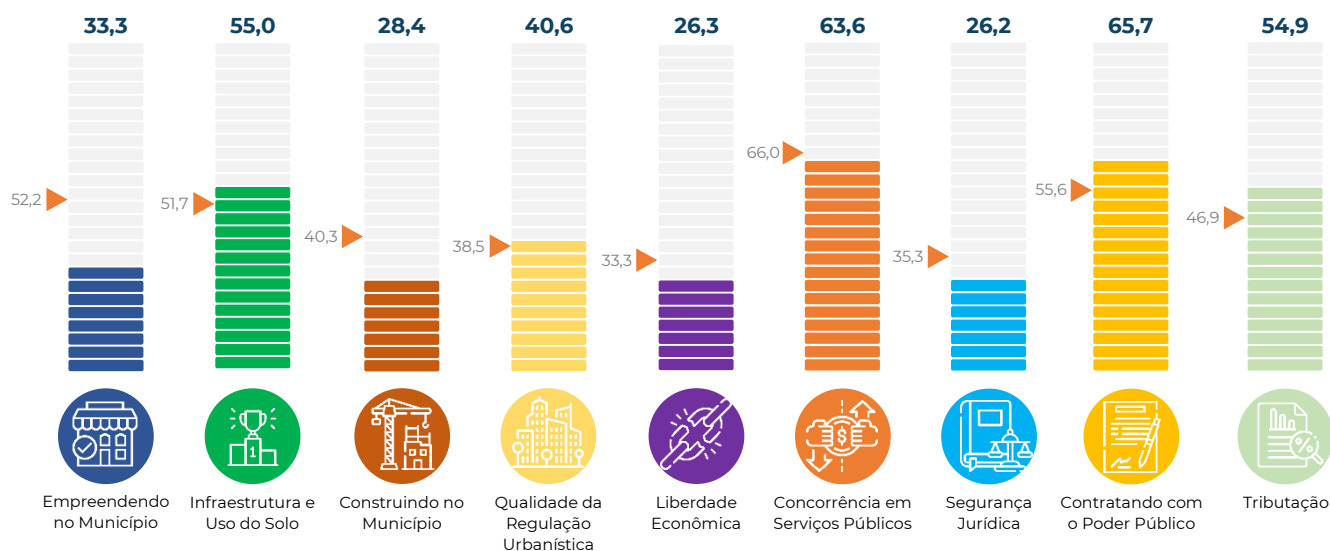

# São Paulo Campinas

## Informações Gerais do Município

População	1.223.237
PIB (R\$, mil)	65.874.912,96
PIB per capita (R\$)	54.710,07



<b>Pontuação final (0 – 100)</b>	<b>494,8</b>
<b>Média Nacional (0 – 100)</b>	<b>466,8</b>
<b>Média Regional (0 – 100)</b>	<b>487,1</b>



<b>Empreendendo no Município (0-100)</b>	<b>49,9</b>	<b>Concorrência em Serviços Públicos (0-100)</b>	<b>83,6</b>
Abertura de Estabelecimentos (0-94)	46,6	Concorrência Setorial (0-83)	67,3
Tratamento Econômico dos Estabelecimentos (0-6)	3,3	Estatais Municipais (0-17)	16,4
<b>Infraestrutura e Uso do Solo (0-100)</b>	<b>59,6</b>	<b>Segurança Jurídica (0-100)</b>	<b>29,0</b>
Infraestrutura e logística (0-73)	44,6	Infrações e Sanções (0-38)	6,2
Uso eficiente do solo e recursos naturais (0-27)	15,0	Estado de Direito (0-62)	22,8
<b>Construindo no Município (0-100)</b>	<b>33,0</b>	<b>Contratando com o Poder Público (0-100)</b>	<b>67,8</b>
Construindo (0-80)	29,4	Aspectos Gerais (0-59)	26,9
Mantendo e Reformando (0-20)	3,7	Concorrência em Licitações (0-41)	40,9
<b>Qualidade da Regulação Urbanística (0-100)</b>	<b>44,2</b>	<b>Tributação (0-100)</b>	<b>38,4</b>
Regulação Urbanística (0-81)	25,6	Carga Total (0-89)	38,4
Eliminando as Reservas de Mercado (0-19)	18,6	Transparência (0-11)	0,0
<b>Liberdade Econômica (0-100)</b>	<b>39,9</b>		
Declaração dos Direitos de Liberdade Econômica (0-62)	26,3		
Melhoria Regulatória (0-13)	2,0		
Abuso Regulatório (0-9)	2,0		
Outros (0-16)	9,6		

## Pontuação por Capítulo

► Média Nacional

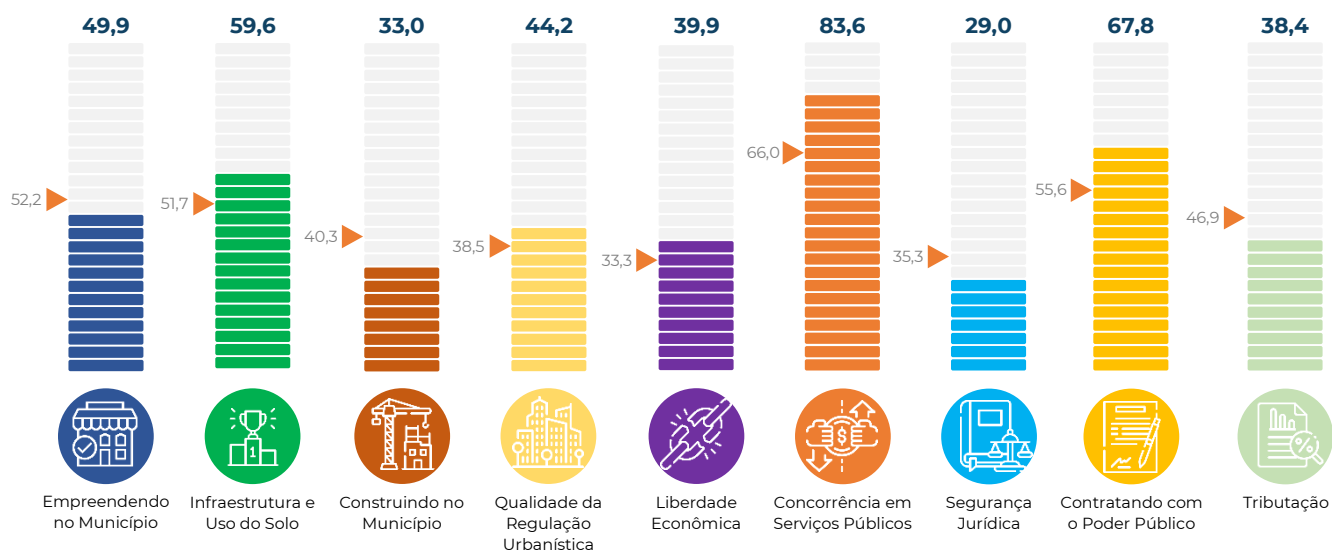

# Mato Grosso do Sul Campo Grande

## Informações Gerais do Município

População	916.001
PIB (R\$, mil)	30.234.895,83
PIB per capita (R\$)	33.744,98



**Pontuação final (0 – 100) 420,0**

**Média Nacional (0 – 100) 466,8**

**Média Regional (0 – 100) 447,6**

<b>Empreendendo no Município (0-100)</b>	<b>48,6</b>	<b>Concorrência em Serviços Públicos (0-100)</b>	<b>49,9</b>
Abertura de Estabelecimentos (0-94)	44,2	Concorrência Setorial (0-83)	33,6
Tratamento Econômico dos Estabelecimentos (0-6)	4,4	Estatais Municipais (0-17)	16,4
<b>Infraestrutura e Uso do Solo (0-100)</b>	<b>48,2</b>	<b>Segurança Jurídica (0-100)</b>	<b>40,0</b>
Infraestrutura e logística (0-73)	32,1	Infrações e Sanções (0-38)	6,2
Uso eficiente do solo e recursos naturais (0-27)	16,1	Estado de Direito (0-62)	33,8
<b>Construindo no Município (0-100)</b>	<b>42,9</b>	<b>Contratando com o Poder Público (0-100)</b>	<b>49,3</b>
Construindo (0-80)	36,5	Aspectos Gerais (0-59)	8,4
Mantendo e Reformando (0-20)	6,4	Concorrência em Licitações (0-41)	40,9
<b>Qualidade da Regulação Urbanística (0-100)</b>	<b>41,1</b>	<b>Tributação (0-100)</b>	<b>35,5</b>
Regulação Urbanística (0-81)	32,5	Carga Total (0-89)	35,5
Eliminando as Reservas de Mercado (0-19)	8,6	Transparência (0-11)	0,0
<b>Liberdade Econômica (0-100)</b>	<b>22,4</b>		
Declaração dos Direitos de Liberdade Econômica (0-62)	16,4		
Melhoria Regulatória (0-13)	0,0		
Abuso Regulatório (0-9)	2,0		
Outros (0-16)	4,0		

## Pontuação por Capítulo

► Média Nacional

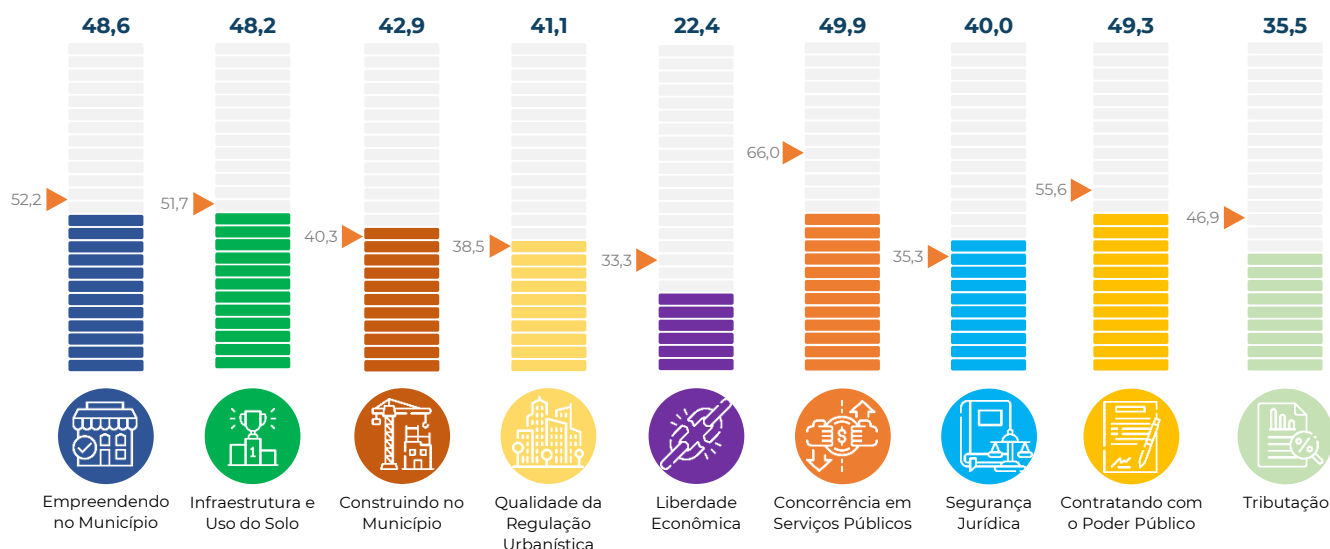

# Rio de Janeiro Campos dos Goytacazes

## Informações Gerais do Município

População	514.643
PIB (R\$, mil)	29.097.630,75
PIB per capita (R\$)	57.329,81



<b>Pontuação final (0 – 100)</b>	<b>412,7</b>
<b>Média Nacional (0 – 100)</b>	<b>466,8</b>
<b>Média Regional (0 – 100)</b>	<b>487,1</b>

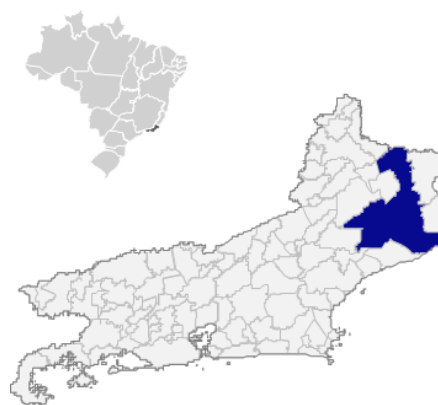

<b>Empreendendo no Município (0-100)</b>	<b>40,7</b>	<b>Concorrência em Serviços Públicos (0-100)</b>	<b>52,2</b>
Abertura de Estabelecimentos (0-94)	37,5	Concorrência Setorial (0-83)	52,2
Tratamento Econômico dos Estabelecimentos (0-6)	3,3	Estatais Municipais (0-17)	0,0
<b>Infraestrutura e Uso do Solo (0-100)</b>	<b>57,3</b>	<b>Segurança Jurídica (0-100)</b>	<b>20,3</b>
Infraestrutura e logística (0-73)	40,0	Infrações e Sanções (0-38)	0,0
Uso eficiente do solo e recursos naturais (0-27)	17,3	Estado de Direito (0-62)	20,3
<b>Construindo no Município (0-100)</b>	<b>37,6</b>	<b>Contratando com o Poder Público (0-100)</b>	<b>49,1</b>
Construindo (0-80)	29,4	Aspectos Gerais (0-59)	8,2
Mantendo e Reformando (0-20)	8,3	Concorrência em Licitações (0-41)	40,9
<b>Qualidade da Regulação Urbanística (0-100)</b>	<b>46,3</b>	<b>Tributação (0-100)</b>	<b>40,7</b>
Regulação Urbanística (0-81)	34,9	Carga Total (0-89)	40,7
Eliminando as Reservas de Mercado (0-19)	11,4	Transparência (0-11)	0,0
<b>Liberdade Econômica (0-100)</b>	<b>27,1</b>		
Declaração dos Direitos de Liberdade Econômica (0-62)	20,4		
Melhoria Regulatória (0-13)	0,0		
Abuso Regulatório (0-9)	2,0		
Outros (0-16)	4,7		

## Pontuação por Capítulo

► Média Nacional

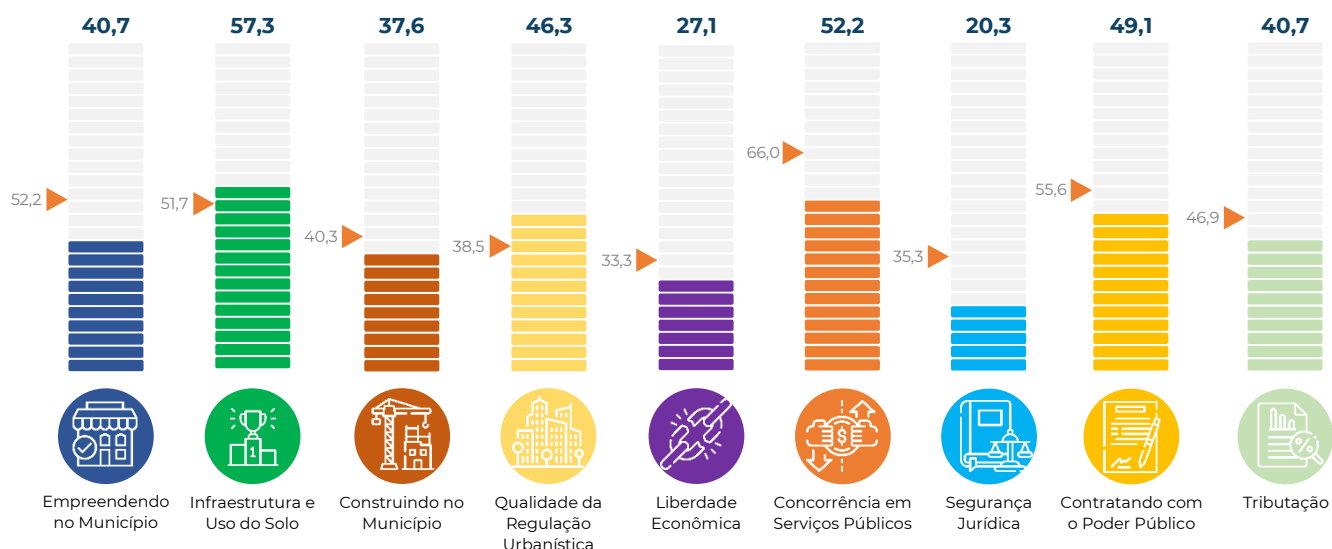

# Rio Grande do Sul Caxias do Sul

## Informações Gerais do Município

População	523.716
PIB (R\$, mil)	27.013.569,55
PIB per capita (R\$)	52.873,85



<b>Pontuação final (0 – 100)</b>	<b>503,0</b>
<b>Média Nacional (0 – 100)</b>	<b>466,8</b>
<b>Média Regional (0 – 100)</b>	<b>478,1</b>

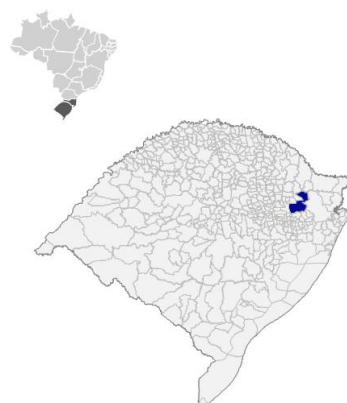

<b>Empreendendo no Município (0-100)</b>	<b>48,6</b>	<b>Concorrência em Serviços Públicos (0-100)</b>	<b>56,4</b>
Abertura de Estabelecimentos (0-94)	48,6	Concorrência Setorial (0-83)	56,4
Tratamento Econômico dos Estabelecimentos (0-6)	0,0	Estatais Municipais (0-17)	0,0
<b>Infraestrutura e Uso do Solo (0-100)</b>	<b>48,6</b>	<b>Segurança Jurídica (0-100)</b>	<b>49,8</b>
Infraestrutura e logística (0-73)	34,5	Infrações e Sanções (0-38)	6,2
Uso eficiente do solo e recursos naturais (0-27)	14,1	Estado de Direito (0-62)	43,6
<b>Construindo no Município (0-100)</b>	<b>35,7</b>	<b>Contratando com o Poder Público (0-100)</b>	<b>58,6</b>
Construindo (0-80)	32,0	Aspectos Gerais (0-59)	26,8
Mantendo e Reformando (0-20)	3,7	Concorrência em Licitações (0-41)	31,8
<b>Qualidade da Regulação Urbanística (0-100)</b>	<b>51,0</b>	<b>Tributação (0-100)</b>	<b>65,2</b>
Regulação Urbanística (0-81)	35,3	Carga Total (0-89)	65,2
Eliminando as Reservas de Mercado (0-19)	15,7	Transparência (0-11)	0,0
<b>Liberdade Econômica (0-100)</b>	<b>38,9</b>		
Declaração dos Direitos de Liberdade Econômica (0-62)	28,3		
Melhoria Regulatória (0-13)	0,0		
Abuso Regulatório (0-9)	2,0		
Outros (0-16)	8,6		

## Pontuação por Capítulo

► Média Nacional

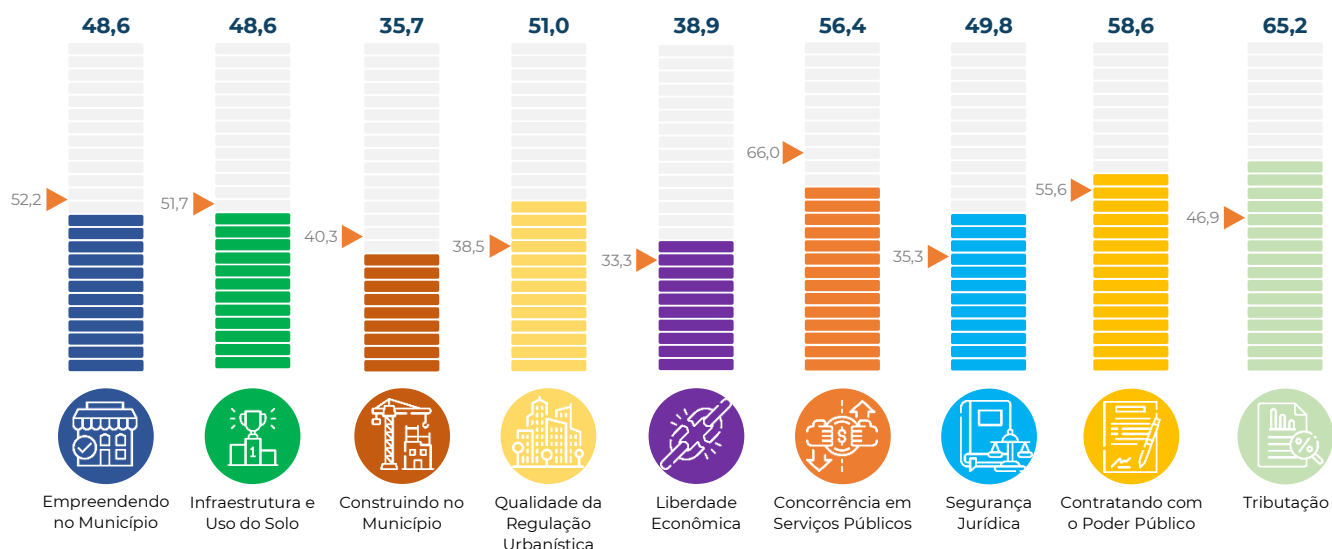

# Espírito Santo Colatina

## Informações Gerais do Município

População	124.283
PIB (R\$, mil)	3.644.455,39
PIB per capita (R\$)	29.750,90



<b>Empreendendo no Município (0-100)</b>	<b>61,2</b>	<b>Concorrência em Serviços Públicos (0-100)</b>	<b>62,0</b>
Abertura de Estabelecimentos (0-94)	57,9	Concorrência Setorial (0-83)	45,7
Tratamento Econômico dos Estabelecimentos (0-6)	3,3	Estatais Municipais (0-17)	16,4
<b>Infraestrutura e Uso do Solo (0-100)</b>	<b>44,0</b>	<b>Segurança Jurídica (0-100)</b>	<b>32,6</b>
Infraestrutura e logística (0-73)	35,5	Infrações e Sanções (0-38)	9,2
Uso eficiente do solo e recursos naturais (0-27)	8,5	Estado de Direito (0-62)	23,4
<b>Construindo no Município (0-100)</b>	<b>37,6</b>	<b>Contratando com o Poder Público (0-100)</b>	<b>54,1</b>
Construindo (0-80)	31,2	Aspectos Gerais (0-59)	13,2
Mantendo e Reformando (0-20)	6,4	Concorrência em Licitações (0-41)	40,9
<b>Qualidade da Regulação Urbanística (0-100)</b>	<b>41,4</b>	<b>Tributação (0-100)</b>	<b>59,5</b>
Regulação Urbanística (0-81)	28,6	Carga Total (0-89)	59,5
Eliminando as Reservas de Mercado (0-19)	12,9	Transparência (0-11)	0,0
<b>Liberdade Econômica (0-100)</b>	<b>29,6</b>		
Declaração dos Direitos de Liberdade Econômica (0-62)	18,4		
Melhoria Regulatória (0-13)	0,0		
Abuso Regulatório (0-9)	2,0		
Outros (0-16)	9,2		

## Pontuação por Capítulo

► Média Nacional

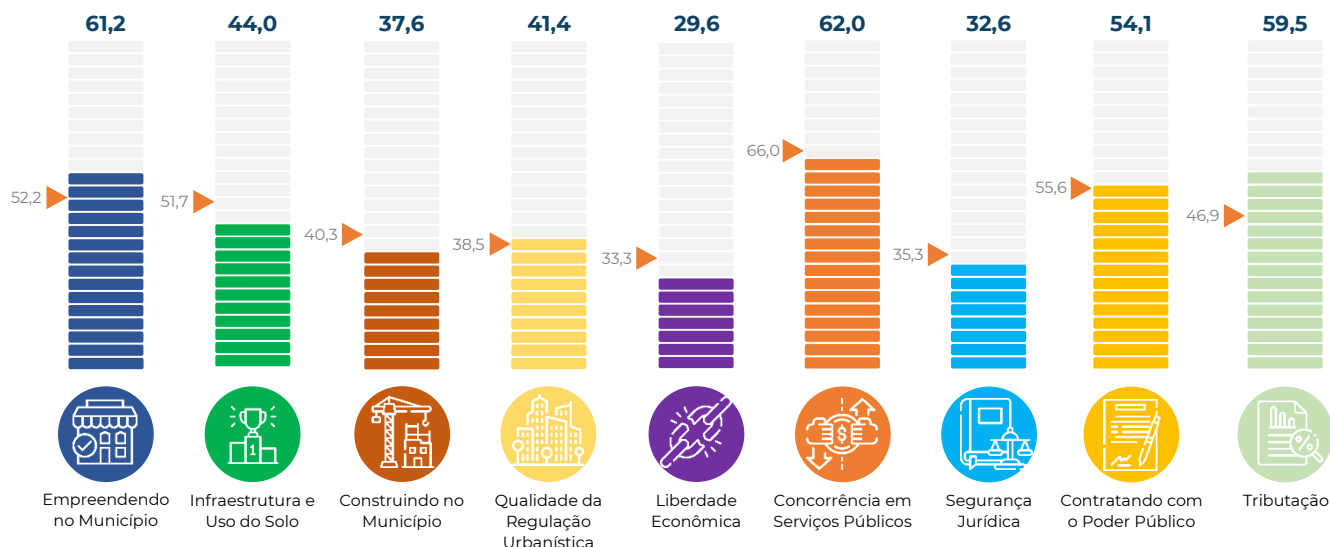



# Minas Gerais Contagem

## Informações Gerais do Município

População	<b>673.849</b>
PIB (R\$, mil)	<b>30.441.139,66</b>
PIB per capita (R\$)	<b>45.855,10</b>



<b>Pontuação final (0 – 100)</b>	<b>518,1</b>
<b>Média Nacional (0 – 100)</b>	<b>466,8</b>
<b>Média Regional (0 – 100)</b>	<b>487,1</b>



<b>Empreendendo no Município (0-100)</b>	<b>43,7</b>	<b>Concorrência em Serviços Públicos (0-100)</b>	<b>63,4</b>
Abertura de Estabelecimentos (0-94)	<b>42,0</b>	Concorrência Setorial (0-83)	<b>47,0</b>
Tratamento Econômico dos Estabelecimentos (0-6)	<b>1,6</b>	Estatais Municipais (0-17)	<b>16,4</b>
<b>Infraestrutura e Uso do Solo (0-100)</b>	<b>52,9</b>	<b>Segurança Jurídica (0-100)</b>	<b>60,8</b>
Infraestrutura e logística (0-73)	<b>41,3</b>	Infrações e Sanções (0-38)	<b>23,1</b>
Uso eficiente do solo e recursos naturais (0-27)	<b>11,5</b>	Estado de Direito (0-62)	<b>37,8</b>
<b>Construindo no Município (0-100)</b>	<b>42,8</b>	<b>Contratando com o Poder Público (0-100)</b>	<b>61,4</b>
Construindo (0-80)	<b>34,6</b>	Aspectos Gerais (0-59)	<b>20,5</b>
Mantendo e Reformando (0-20)	<b>8,3</b>	Concorrência em Licitações (0-41)	<b>40,9</b>
<b>Qualidade da Regulação Urbanística (0-100)</b>	<b>46,9</b>	<b>Tributação (0-100)</b>	<b>54,4</b>
Regulação Urbanística (0-81)	<b>28,3</b>	Carga Total (0-89)	<b>54,4</b>
Eliminando as Reservas de Mercado (0-19)	<b>18,6</b>	Transparência (0-11)	<b>0,0</b>
<b>Liberdade Econômica (0-100)</b>	<b>40,0</b>		
Declaração dos Direitos de Liberdade Econômica (0-62)	<b>27,6</b>		
Melhoria Regulatória (0-13)	<b>0,0</b>		
Abuso Regulatório (0-9)	<b>2,0</b>		
Outros (0-16)	<b>10,4</b>		

## Pontuação por Capítulo

► Média Nacional

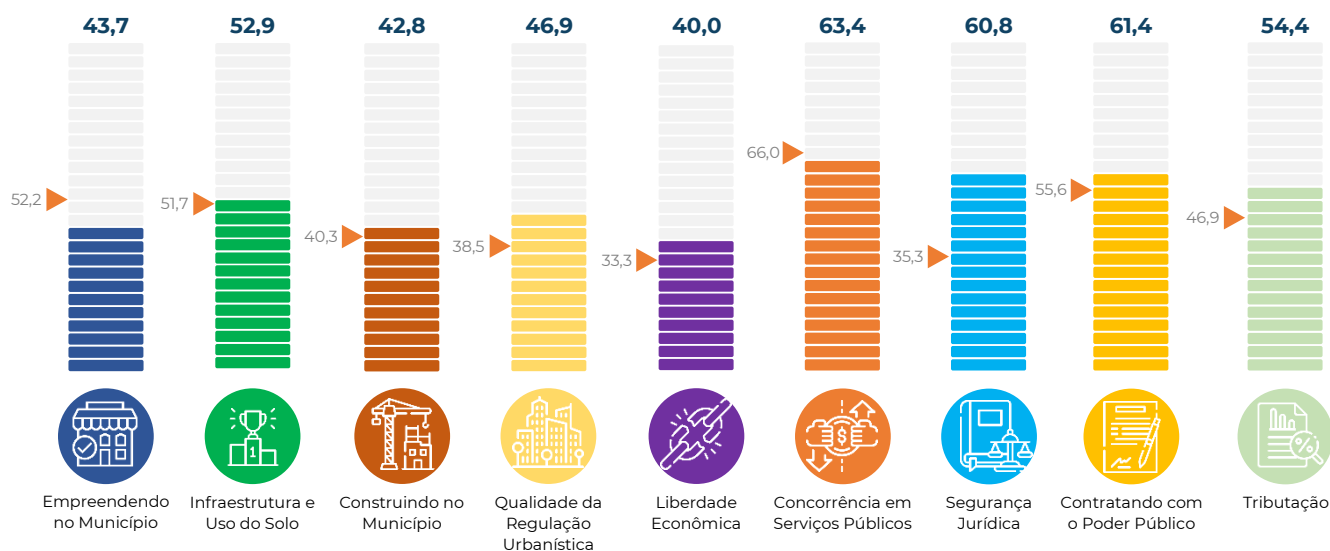

# Mato Grosso Cuiabá

## Informações Gerais do Município

População	623.614
PIB (R\$, mil)	24.623.843,14
PIB per capita (R\$)	40.199,11

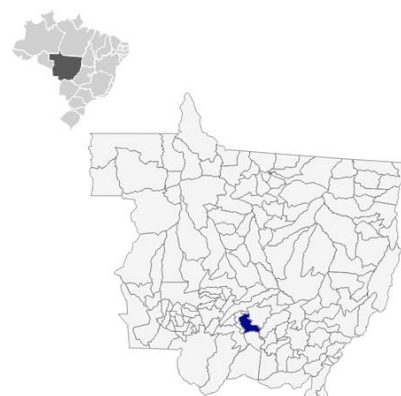

<b>Pontuação final (0 – 100)</b>	<b>389,1</b>
<b>Média Nacional (0 – 100)</b>	<b>466,8</b>
<b>Média Regional (0 – 100)</b>	<b>447,6</b>

<b>Empreendendo no Município (0-100)</b>	<b>61,8</b>	<b>Concorrência em Serviços Públicos (0-100)</b>	<b>48,3</b>
Abertura de Estabelecimentos (0-94)	60,2	Concorrência Setorial (0-83)	42,8
Tratamento Econômico dos Estabelecimentos (0-6)	1,6	Estatais Municipais (0-17)	5,5
<b>Infraestrutura e Uso do Solo (0-100)</b>	<b>47,6</b>	<b>Segurança Jurídica (0-100)</b>	<b>41,6</b>
Infraestrutura e logística (0-73)	33,1	Infrações e Sanções (0-38)	6,2
Uso eficiente do solo e recursos naturais (0-27)	14,5	Estado de Direito (0-62)	35,4
<b>Construindo no Município (0-100)</b>	<b>32,1</b>	<b>Contratando com o Poder Público (0-100)</b>	<b>22,7</b>
Construindo (0-80)	28,4	Aspectos Gerais (0-59)	6,8
Mantendo e Reformando (0-20)	3,7	Concorrência em Licitações (0-41)	15,9
<b>Qualidade da Regulação Urbanística (0-100)</b>	<b>31,4</b>	<b>Tributação (0-100)</b>	<b>38,3</b>
Regulação Urbanística (0-81)	24,3	Carga Total (0-89)	38,3
Eliminando as Reservas de Mercado (0-19)	7,1	Transparência (0-11)	0,0
<b>Liberdade Econômica (0-100)</b>	<b>26,3</b>		
Declaração dos Direitos de Liberdade Econômica (0-62)	23,7		
Melhoria Regulatória (0-13)	0,0		
Abuso Regulatório (0-9)	2,0		
Outros (0-16)	0,7		

## Pontuação por Capítulo

► Média Nacional

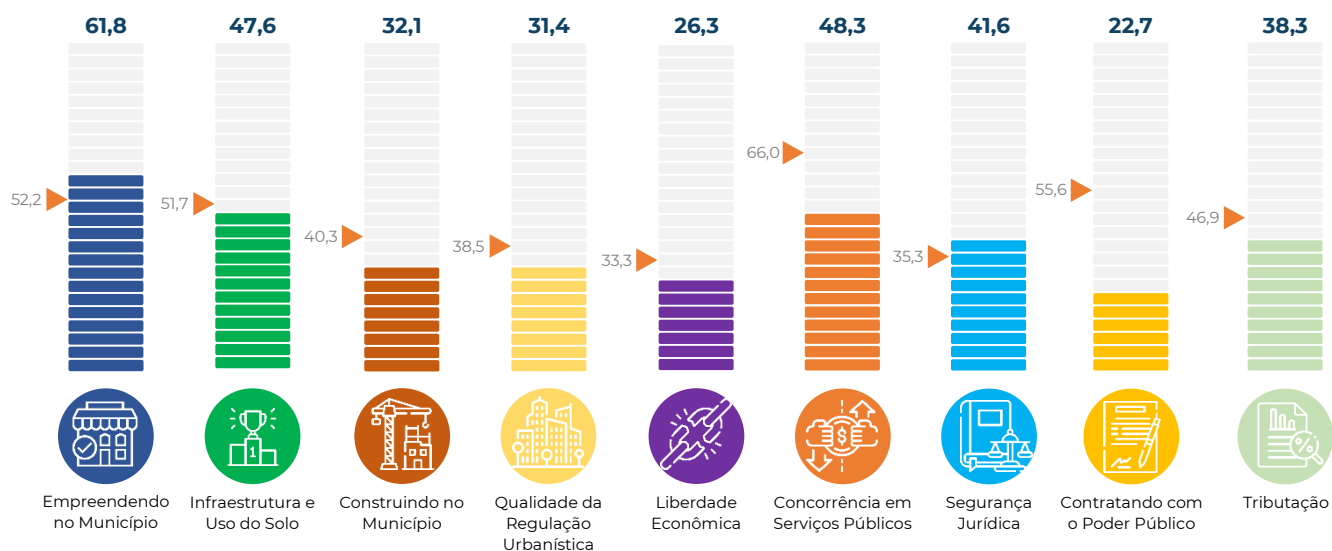

# Paraná Curitiba

## Informações Gerais do Município

População	1.963.726
PIB (R\$, mil)	96.088.148,89
PIB per capita (R\$)	49.706,64



<b>Pontuação final (0 – 100)</b>	<b>531,5</b>
<b>Média Nacional (0 – 100)</b>	<b>466,8</b>
<b>Média Regional (0 – 100)</b>	<b>478,1</b>

<b>Empreendendo no Município (0-100)</b>	<b>77,8</b>
Abertura de Estabelecimentos (0-94)	76,2
Tratamento Econômico dos Estabelecimentos (0-6)	1,6
<b>Infraestrutura e Uso do Solo (0-100)</b>	<b>56,4</b>
Infraestrutura e logística (0-73)	39,4
Uso eficiente do solo e recursos naturais (0-27)	17,0
<b>Construindo no Município (0-100)</b>	<b>61,2</b>
Construindo (0-80)	52,9
Mantendo e Reformando (0-20)	8,3
<b>Qualidade da Regulação Urbanística (0-100)</b>	<b>61,0</b>
Regulação Urbanística (0-81)	46,7
Eliminando as Reservas de Mercado (0-19)	14,3
<b>Liberdade Econômica (0-100)</b>	<b>53,3</b>
Declaração dos Direitos de Liberdade Econômica (0-62)	33,6
Melhoria Regulatória (0-13)	3,9
Abuso Regulatório (0-9)	2,0
Outros (0-16)	13,8

<b>Concorrência em Serviços Públicos (0-100)</b>	<b>63,6</b>
Concorrência Setorial (0-83)	58,2
Estatais Municipais (0-17)	5,5
<b>Segurança Jurídica (0-100)</b>	<b>26,6</b>
Infrações e Sanções (0-38)	3,1
Estado de Direito (0-62)	23,5
<b>Contratando com o Poder Público (0-100)</b>	<b>24,6</b>
Aspectos Gerais (0-59)	8,6
Concorrência em Licitações (0-41)	15,9
<b>Tributação (0-100)</b>	<b>53,9</b>
Carga Total (0-89)	53,9
Transparência (0-11)	0,0

## Pontuação por Capítulo

► Média Nacional

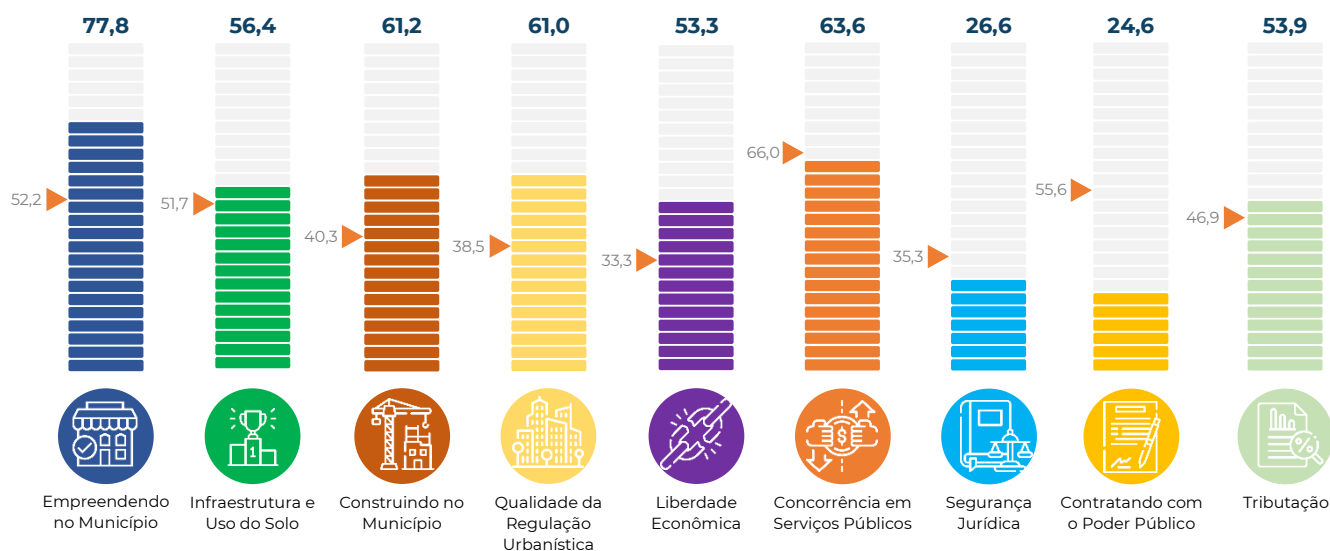

# Rio de Janeiro Duque de Caxias

## Informações Gerais do Município

População	929.449
PIB (R\$, mil)	45.332.366,16
PIB per capita (R\$)	49.295,96



<b>Pontuação final (0 – 100)</b>	<b>410,3</b>
<b>Média Nacional (0 – 100)</b>	<b>466,8</b>
<b>Média Regional (0 – 100)</b>	<b>487,1</b>



### Empreendendo no Município (0-100) 44,3

Abertura de Estabelecimentos (0-94)	41,0
Tratamento Econômico dos Estabelecimentos (0-6)	3,3

### Infraestrutura e Uso do Solo (0-100) 46,9

Infraestrutura e logística (0-73)	38,2
Uso eficiente do solo e recursos naturais (0-27)	8,7

### Construindo no Município (0-100) 27,5

Construindo (0-80)	25,7
Mantendo e Reformando (0-20)	1,8

### Qualidade da Regulação Urbanística (0-100) 30,7

Regulação Urbanística (0-81)	15,0
Eliminando as Reservas de Mercado (0-19)	15,7

### Liberdade Econômica (0-100) 34,5

Declaração dos Direitos de Liberdade Econômica (0-62)	17,8
Melhoria Regulatória (0-13)	2,0
Abuso Regulatório (0-9)	2,0
Outros (0-16)	12,8

### Concorrência em Serviços Públicos (0-100) 54,4

Concorrência Setorial (0-83)	54,4
Estatais Municipais (0-17)	0,0

### Segurança Jurídica (0-100) 33,2

Infrações e Sanções (0-38)	6,2
Estado de Direito (0-62)	27,0

### Contratando com o Poder Público (0-100) 52,3

Aspectos Gerais (0-59)	15,9
Concorrência em Licitações (0-41)	36,4

### Tributação (0-100) 45,4

Carga Total (0-89)	45,4
Transparência (0-11)	0,0

## Pontuação por Capítulo

► Média Nacional

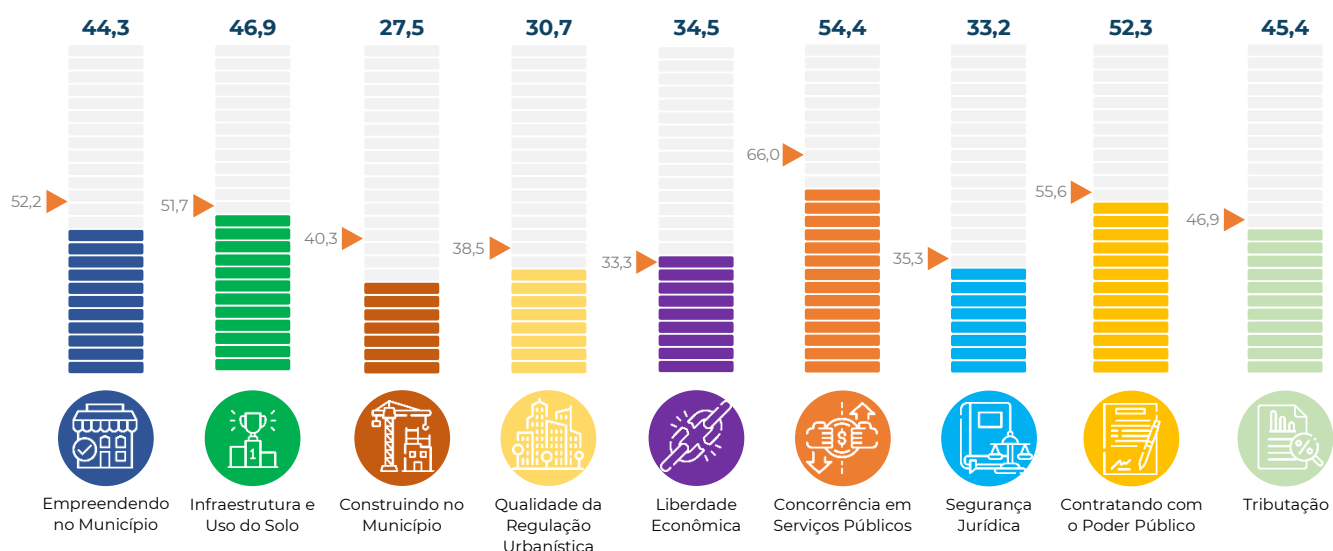

# Bahia Feira de Santana

## Informações Gerais do Município

População	624.107
PIB (R\$, mil)	14.898.191,63
PIB per capita (R\$)	24.229,74



<b>Pontuação final (0 – 100)</b>	<b>454,4</b>
<b>Média Nacional (0 – 100)</b>	<b>466,8</b>
<b>Média Regional (0 – 100)</b>	<b>459,5</b>

<b>Empreendendo no Município (0-100)</b>	<b>35,8</b>	<b>Concorrência em Serviços Públicos (0-100)</b>	<b>75,7</b>
Abertura de Estabelecimentos (0-94)	34,1	Concorrência Setorial (0-83)	59,3
Tratamento Econômico dos Estabelecimentos (0-6)	1,6	Estatais Municipais (0-17)	16,4
<b>Infraestrutura e Uso do Solo (0-100)</b>	<b>55,1</b>	<b>Segurança Jurídica (0-100)</b>	<b>32,5</b>
Infraestrutura e logística (0-73)	42,7	Infrações e Sanções (0-38)	9,2
Uso eficiente do solo e recursos naturais (0-27)	12,4	Estado de Direito (0-62)	23,3
<b>Construindo no Município (0-100)</b>	<b>35,8</b>	<b>Contratando com o Poder Público (0-100)</b>	<b>54,5</b>
Construindo (0-80)	32,1	Aspectos Gerais (0-59)	13,6
Mantendo e Reformando (0-20)	3,7	Concorrência em Licitações (0-41)	40,9
<b>Qualidade da Regulação Urbanística (0-100)</b>	<b>31,9</b>	<b>Tributação (0-100)</b>	<b>54,4</b>
Regulação Urbanística (0-81)	20,4	Carga Total (0-89)	54,4
Eliminando as Reservas de Mercado (0-19)	11,4	Transparência (0-11)	0,0
<b>Liberdade Econômica (0-100)</b>	<b>33,2</b>		
Declaração dos Direitos de Liberdade Econômica (0-62)	27,6		
Melhoria Regulatória (0-13)	0,0		
Abuso Regulatório (0-9)	2,0		
Outros (0-16)	3,6		

## Pontuação por Capítulo

► Média Nacional

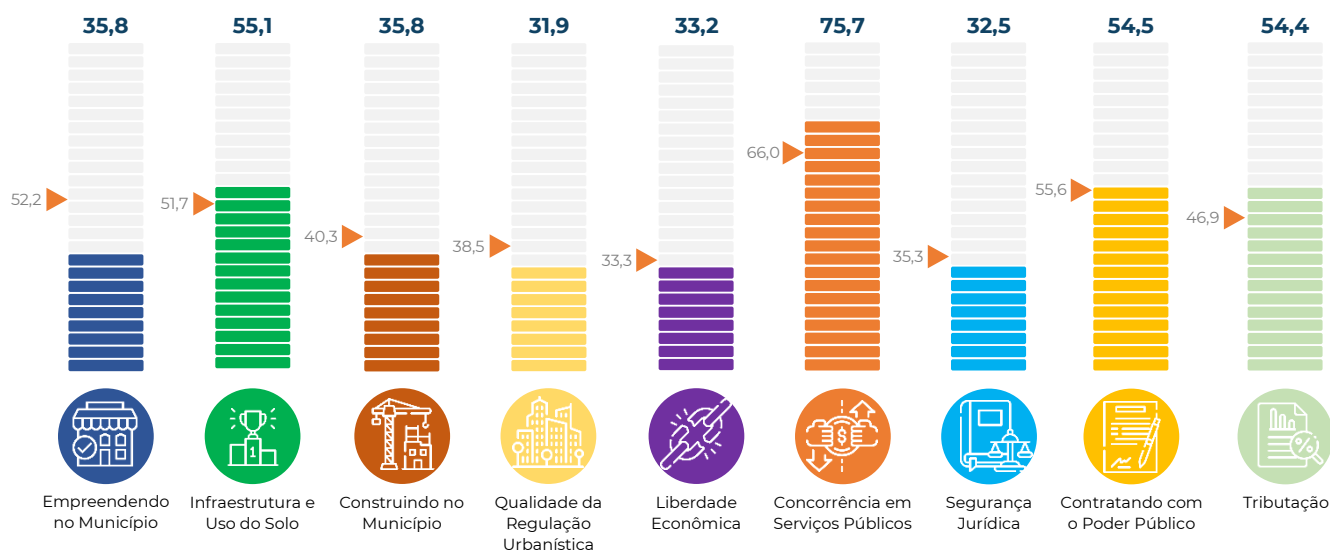

# Santa Catarina Florianópolis

## Informações Gerais do Município

População	516.524
PIB (R\$, mil)	21.963.927,87
PIB per capita (R\$)	43.842,54



<b>Pontuação final (0 – 100)</b>	<b>374,7</b>
<b>Média Nacional (0 – 100)</b>	<b>466,8</b>
<b>Média Regional (0 – 100)</b>	<b>478,1</b>

<b>Empreendendo no Município (0-100)</b>	<b>75,8</b>	<b>Concorrência em Serviços Públicos (0-100)</b>	<b>52,7</b>
Abertura de Estabelecimentos (0-94)	69,8	Concorrência Setorial (0-83)	41,8
Tratamento Econômico dos Estabelecimentos (0-6)	6,0	Estatais Municipais (0-17)	10,9
<b>Infraestrutura e Uso do Solo (0-100)</b>	<b>31,7</b>	<b>Segurança Jurídica (0-100)</b>	<b>38,6</b>
Infraestrutura e logística (0-73)	22,2	Infrações e Sanções (0-38)	12,3
Uso eficiente do solo e recursos naturais (0-27)	9,5	Estado de Direito (0-62)	26,3
<b>Construindo no Município (0-100)</b>	<b>35,5</b>	<b>Contratando com o Poder Público (0-100)</b>	<b>0,0</b>
Construindo (0-80)	29,1	Aspectos Gerais (0-59)	0,0
Mantendo e Reformando (0-20)	6,4	Concorrência em Licitações (0-41)	0,0
<b>Qualidade da Regulação Urbanística (0-100)</b>	<b>36,4</b>	<b>Tributação (0-100)</b>	<b>27,6</b>
Regulação Urbanística (0-81)	29,3	Carga Total (0-89)	27,6
Eliminando as Reservas de Mercado (0-19)	7,1	Transparência (0-11)	0,0
<b>Liberdade Econômica (0-100)</b>	<b>38,9</b>		
Declaração dos Direitos de Liberdade Econômica (0-62)	31,6		
Melhoria Regulatória (0-13)	0,0		
Abuso Regulatório (0-9)	2,0		
Outros (0-16)	5,4		

## Pontuação por Capítulo

► Média Nacional

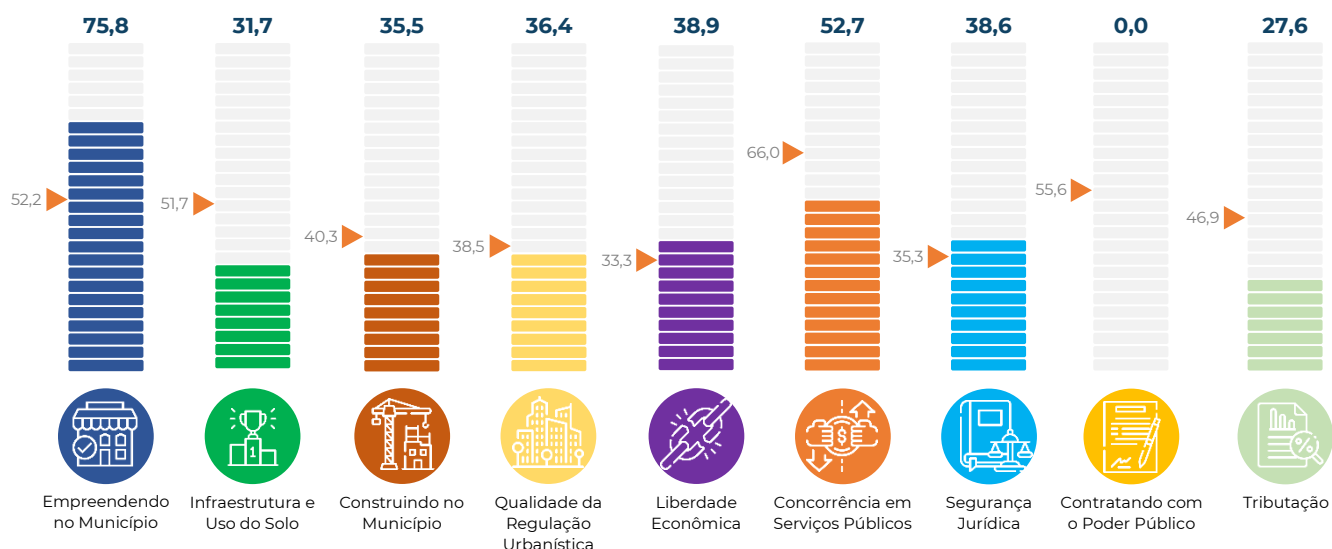

# Ceará Fortaleza

## Informações Gerais do Município

População	2.703.391
PIB (R\$, mil)	67.412.733,42
PIB per capita (R\$)	25.254,44



<b>Pontuação final (0 – 100)</b>	<b>513,5</b>
<b>Média Nacional (0 – 100)</b>	<b>466,8</b>
<b>Média Regional (0 – 100)</b>	<b>459,5</b>

<b>Empreendendo no Município (0-100)</b>	<b>59,1</b>	<b>Concorrência em Serviços Públicos (0-100)</b>	<b>69,1</b>
Abertura de Estabelecimentos (0-94)	54,8	Concorrência Setorial (0-83)	63,6
Tratamento Econômico dos Estabelecimentos (0-6)	4,4	Estatais Municipais (0-17)	5,5
<b>Infraestrutura e Uso do Solo (0-100)</b>	<b>52,5</b>	<b>Segurança Jurídica (0-100)</b>	<b>42,8</b>
Infraestrutura e logística (0-73)	40,5	Infrações e Sanções (0-38)	9,2
Uso eficiente do solo e recursos naturais (0-27)	12,0	Estado de Direito (0-62)	33,6
<b>Construindo no Município (0-100)</b>	<b>60,4</b>	<b>Contratando com o Poder Público (0-100)</b>	<b>61,0</b>
Construindo (0-80)	49,4	Aspectos Gerais (0-59)	20,1
Mantendo e Reformando (0-20)	11,0	Concorrência em Licitações (0-41)	40,9
<b>Qualidade da Regulação Urbanística (0-100)</b>	<b>36,4</b>	<b>Tributação (0-100)</b>	<b>38,7</b>
Regulação Urbanística (0-81)	22,1	Carga Total (0-89)	38,7
Eliminando as Reservas de Mercado (0-19)	14,3	Transparência (0-11)	0,0
<b>Liberdade Econômica (0-100)</b>	<b>42,1</b>		
Declaração dos Direitos de Liberdade Econômica (0-62)	27,0		
Melhoria Regulatória (0-13)	0,0		
Abuso Regulatório (0-9)	0,0		
Outros (0-16)	15,1		

## Pontuação por Capítulo

► Média Nacional

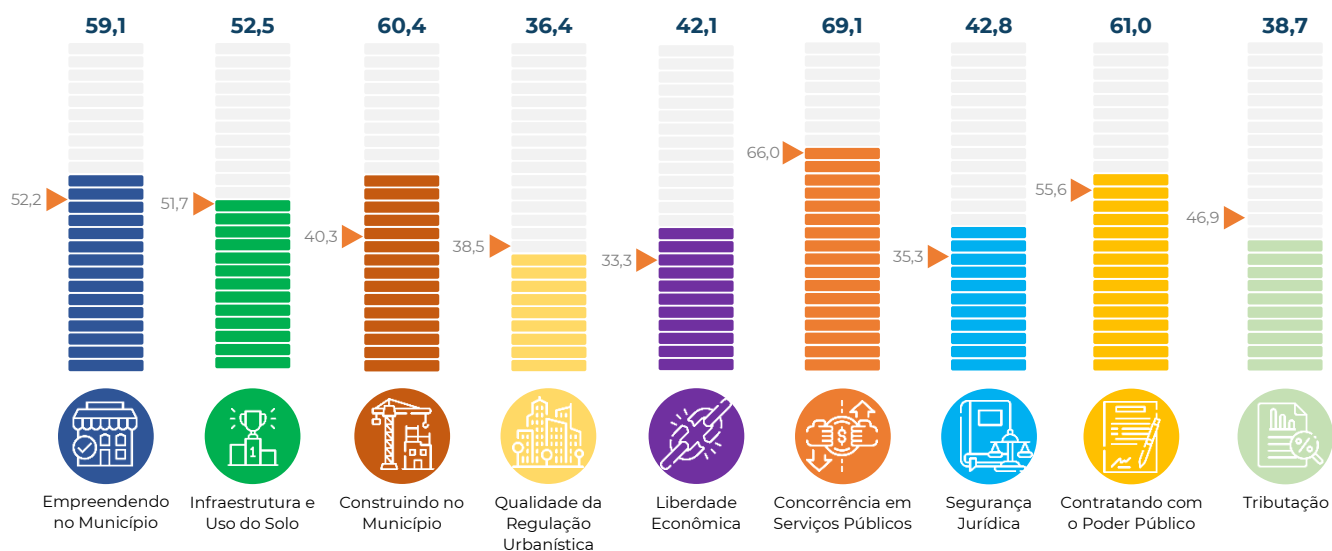

# Goiás Goiânia

## Informações Gerais do Município

População	1.555.626
PIB (R\$, mil)	52.914.393,61
PIB per capita (R\$)	34.901,35



**Pontuação final (0 – 100) 465,0**

**Média Nacional (0 – 100) 466,8**

**Média Regional (0 – 100) 447,6**

<b>Empreendendo no Município (0-100)</b>	<b>42,6</b>
Abertura de Estabelecimentos (0-94)	39,9
Tratamento Econômico dos Estabelecimentos (0-6)	2,7
<b>Infraestrutura e Uso do Solo (0-100)</b>	<b>55,1</b>
Infraestrutura e logística (0-73)	39,7
Uso eficiente do solo e recursos naturais (0-27)	15,4
<b>Construindo no Município (0-100)</b>	<b>28,4</b>
Construindo (0-80)	24,8
Mantendo e Reformando (0-20)	3,7
<b>Qualidade da Regulação Urbanística (0-100)</b>	<b>48,2</b>
Regulação Urbanística (0-81)	36,8
Eliminando as Reservas de Mercado (0-19)	11,4
<b>Liberdade Econômica (0-100)</b>	<b>23,7</b>
Declaração dos Direitos de Liberdade Econômica (0-62)	19,7
Melhoria Regulatória (0-13)	0,0
Abuso Regulatório (0-9)	0,0
Outros (0-16)	4,0

<b>Concorrência em Serviços Públicos (0-100)</b>	<b>77,9</b>
Concorrência Setorial (0-83)	61,5
Estatais Municipais (0-17)	16,4
<b>Segurança Jurídica (0-100)</b>	<b>33,6</b>
Infrações e Sanções (0-38)	3,1
Estado de Direito (0-62)	30,5
<b>Contratando com o Poder Público (0-100)</b>	<b>62,9</b>
Aspectos Gerais (0-59)	22,0
Concorrência em Licitações (0-41)	40,9
<b>Tributação (0-100)</b>	<b>46,0</b>
Carga Total (0-89)	46,0
Transparência (0-11)	0,0

## Pontuação por Capítulo

► Média Nacional

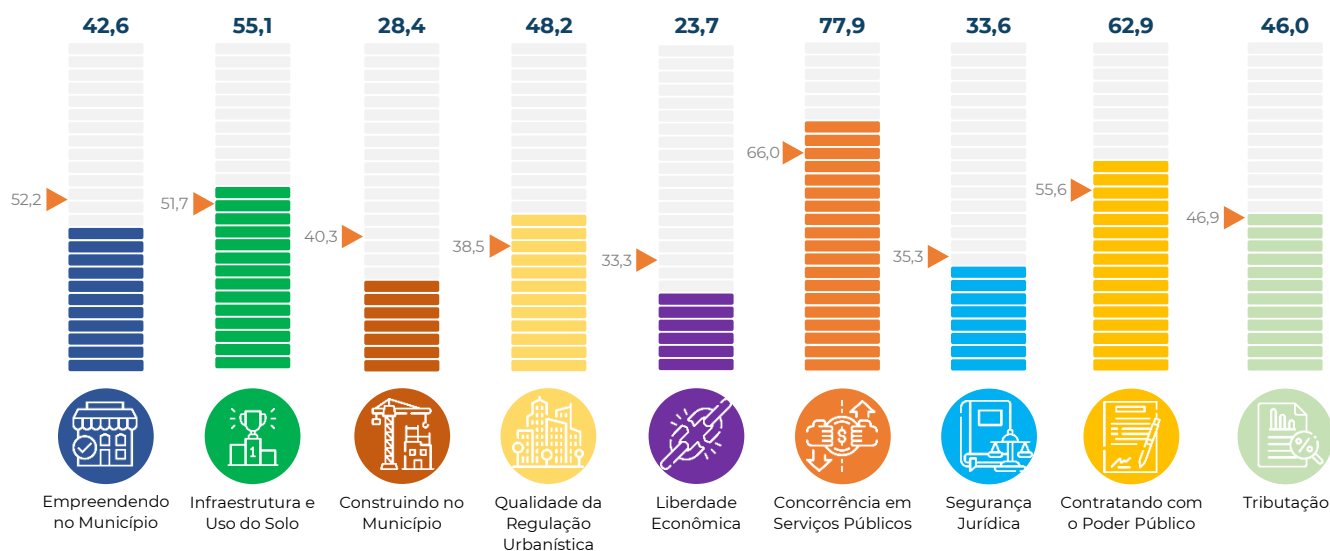



# São Paulo Guarulhos

## Informações Gerais do Município

População	1.404.694
PIB (R\$, mil)	65.165.261,62
PIB per capita (R\$)	47.249,21



**Pontuação final (0 – 100) 490,8**

**Média Nacional (0 – 100) 466,8**

**Média Regional (0 – 100) 487,1**



<b>Empreendendo no Município (0-100)</b>	<b>58,5</b>	<b>Concorrência em Serviços Públicos (0-100)</b>	<b>78,2</b>
Abertura de Estabelecimentos (0-94)	55,8	Concorrência Setorial (0-83)	61,8
Tratamento Econômico dos Estabelecimentos (0-6)	2,7	Estatais Municipais (0-17)	16,4
<b>Infraestrutura e Uso do Solo (0-100)</b>	<b>52,0</b>	<b>Segurança Jurídica (0-100)</b>	<b>25,0</b>
Infraestrutura e logística (0-73)	40,9	Infrações e Sanções (0-38)	3,1
Uso eficiente do solo e recursos naturais (0-27)	11,2	Estado de Direito (0-62)	21,9
<b>Construindo no Município (0-100)</b>	<b>44,7</b>	<b>Contratando com o Poder Público (0-100)</b>	<b>58,6</b>
Construindo (0-80)	39,1	Aspectos Gerais (0-59)	17,7
Mantendo e Reformando (0-20)	5,5	Concorrência em Licitações (0-41)	40,9
<b>Qualidade da Regulação Urbanística (0-100)</b>	<b>41,0</b>	<b>Tributação (0-100)</b>	<b>59,5</b>
Regulação Urbanística (0-81)	26,7	Carga Total (0-89)	59,5
Eliminando as Reservas de Mercado (0-19)	14,3	Transparência (0-11)	0,0
<b>Liberdade Econômica (0-100)</b>	<b>24,3</b>		
Declaração dos Direitos de Liberdade Econômica (0-62)	16,4		
Melhoria Regulatória (0-13)	0,0		
Abuso Regulatório (0-9)	2,0		
Outros (0-16)	5,9		

## Pontuação por Capítulo

► Média Nacional

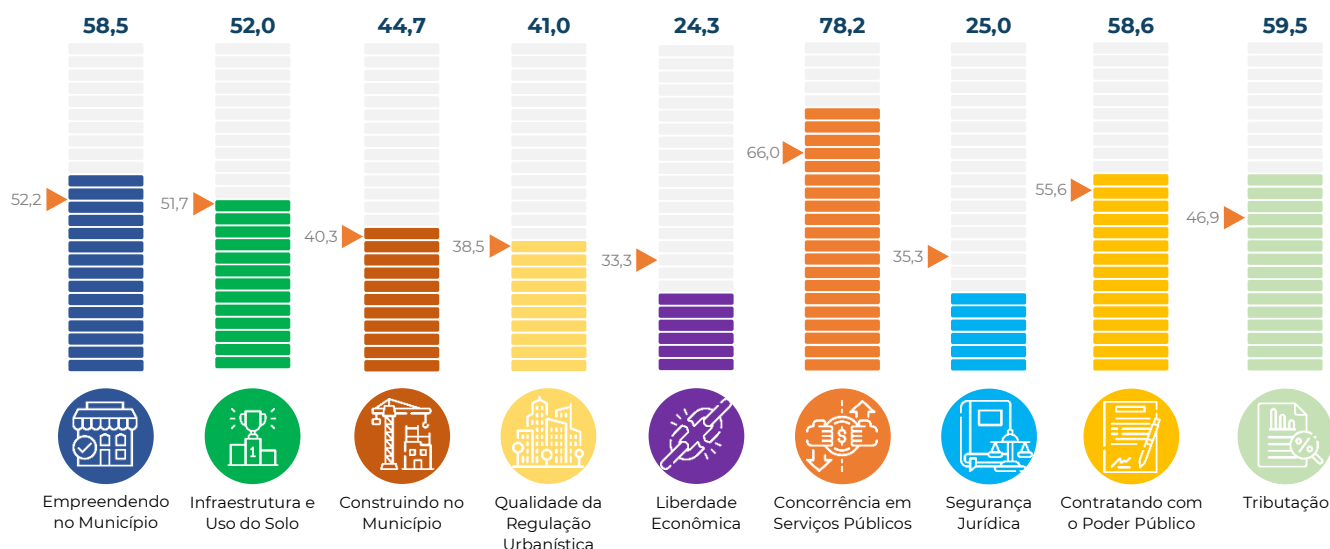

# São Paulo Itanhaém

## Informações Gerais do Município

População	104.351
PIB (R\$, mil)	2.037.482,19
PIB per capita (R\$)	20.011,41



<b>Pontuação final (0 - 100)</b>	<b>469,9</b>
<b>Média Nacional (0 - 100)</b>	<b>466,8</b>
<b>Média Regional (0 - 100)</b>	<b>487,1</b>



<b>Empreendendo no Município (0-100)</b>	<b>42,0</b>	<b>Concorrência em Serviços Públicos (0-100)</b>	<b>76,4</b>
Abertura de Estabelecimentos (0-94)	38,7	Concorrência Setorial (0-83)	60,0
Tratamento Econômico dos Estabelecimentos (0-6)	3,3	Estatais Municipais (0-17)	16,4
<b>Infraestrutura e Uso do Solo (0-100)</b>	<b>50,3</b>	<b>Segurança Jurídica (0-100)</b>	<b>29,9</b>
Infraestrutura e logística (0-73)	39,7	Infrações e Sanções (0-38)	6,2
Uso eficiente do solo e recursos naturais (0-27)	10,6	Estado de Direito (0-62)	23,8
<b>Construindo no Município (0-100)</b>	<b>32,1</b>	<b>Contratando com o Poder Público (0-100)</b>	<b>55,9</b>
Construindo (0-80)	30,3	Aspectos Gerais (0-59)	15,0
Mantendo e Reformando (0-20)	1,8	Concorrência em Licitações (0-41)	40,9
<b>Qualidade da Regulação Urbanística (0-100)</b>	<b>56,8</b>	<b>Tributação (0-100)</b>	<b>49,3</b>
Regulação Urbanística (0-81)	39,6	Carga Total (0-89)	49,3
Eliminando as Reservas de Mercado (0-19)	17,1	Transparência (0-11)	0,0
<b>Liberdade Econômica (0-100)</b>	<b>30,3</b>		
Declaração dos Direitos de Liberdade Econômica (0-62)	25,0		
Melhoria Regulatória (0-13)	0,0		
Abuso Regulatório (0-9)	2,0		
Outros (0-16)	3,3		

## Pontuação por Capítulo

► Média Nacional

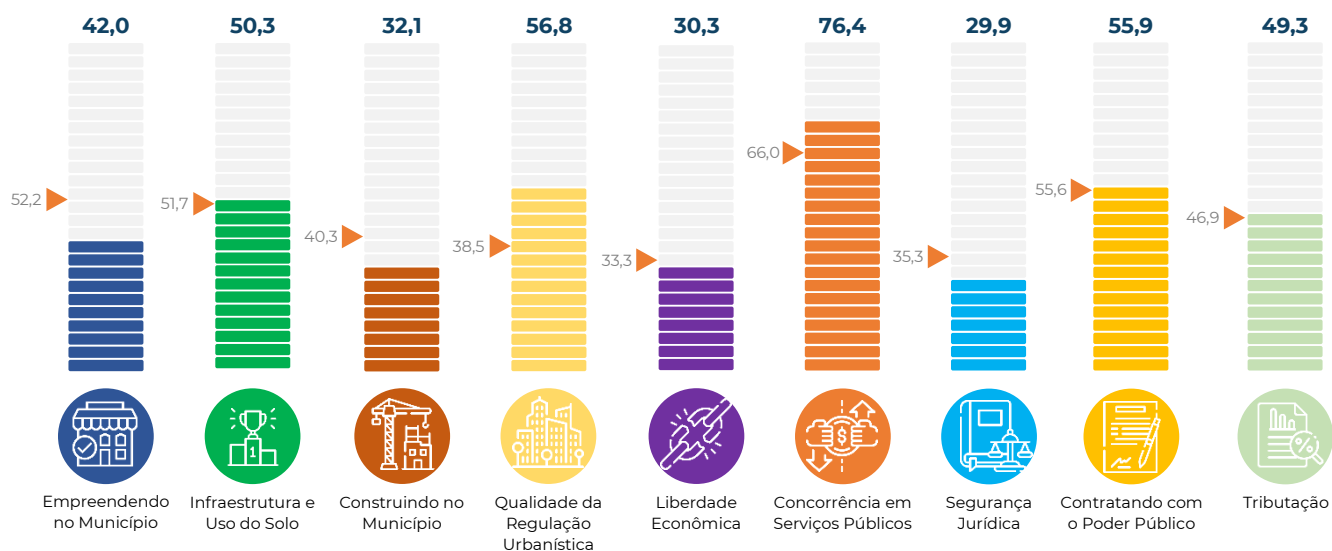

# Pernambuco **Jaboatão dos Guararapes**

## Informações Gerais do Município

População	<b>711.330</b>
PIB (R\$, mil)	<b>13.870.739,48</b>
PIB per capita (R\$)	<b>19.750,50</b>



<b>Pontuação final (0 – 100)</b>	<b>459,6</b>
<b>Média Nacional (0 – 100)</b>	<b>466,8</b>
<b>Média Regional (0 – 100)</b>	<b>459,5</b>

<b>Empreendendo no Município (0-100)</b>	<b>46,4</b>
Abertura de Estabelecimentos (0-94)	<b>43,1</b>
Tratamento Econômico dos Estabelecimentos (0-6)	<b>3,3</b>
<b>Infraestrutura e Uso do Solo (0-100)</b>	<b>48,4</b>
Infraestrutura e logística (0-73)	<b>39,9</b>
Uso eficiente do solo e recursos naturais (0-27)	<b>8,5</b>
<b>Construindo no Município (0-100)</b>	<b>41,3</b>
Construindo (0-80)	<b>37,6</b>
Mantendo e Reformando (0-20)	<b>3,7</b>
<b>Qualidade da Regulação Urbanística (0-100)</b>	<b>25,0</b>
Regulação Urbanística (0-81)	<b>13,6</b>
Eliminando as Reservas de Mercado (0-19)	<b>11,4</b>
<b>Liberdade Econômica (0-100)</b>	<b>39,3</b>
Declaração dos Direitos de Liberdade Econômica (0-62)	<b>27,0</b>
Melhoria Regulatória (0-13)	<b>0,0</b>
Abuso Regulatório (0-9)	<b>2,0</b>
Outros (0-16)	<b>10,4</b>

<b>Concorrência em Serviços Públicos (0-100)</b>	<b>72,9</b>
Concorrência Setorial (0-83)	<b>67,5</b>
Estatais Municipais (0-17)	<b>5,5</b>
<b>Segurança Jurídica (0-100)</b>	<b>36,8</b>
Infrações e Sanções (0-38)	<b>9,2</b>
Estado de Direito (0-62)	<b>27,5</b>
<b>Contratando com o Poder Público (0-100)</b>	<b>65,7</b>
Aspectos Gerais (0-59)	<b>24,8</b>
Concorrência em Licitações (0-41)	<b>40,9</b>
<b>Tributação (0-100)</b>	<b>37,8</b>
Carga Total (0-89)	<b>37,8</b>
Transparência (0-11)	<b>0,0</b>

## Pontuação por Capítulo

► Média Nacional

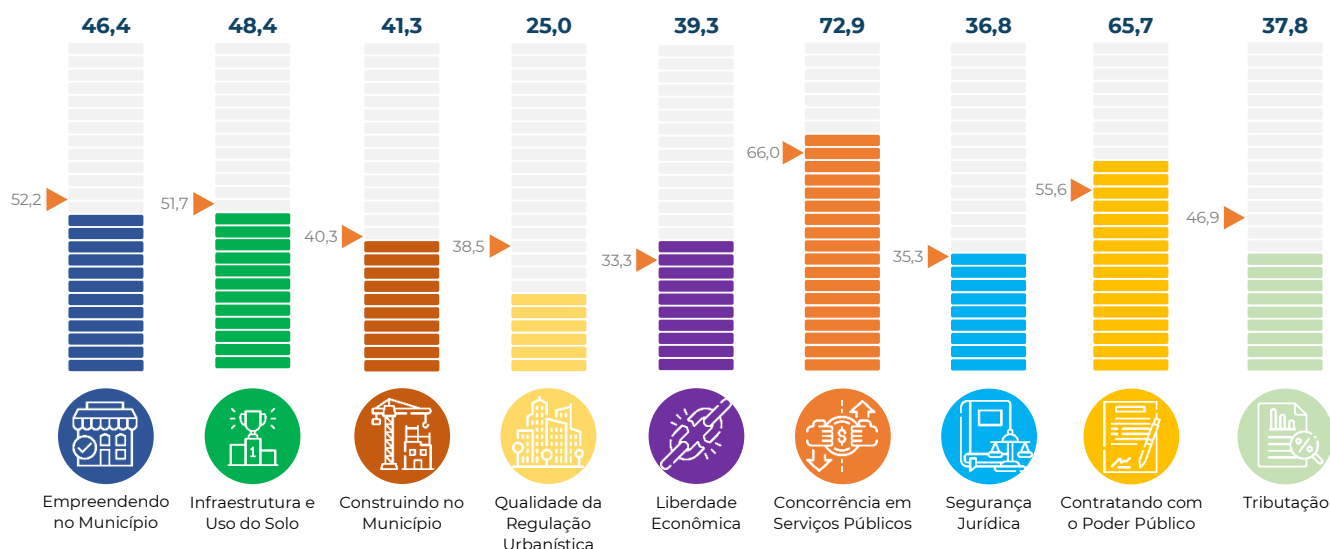

# Paraíba João Pessoa

## Informações Gerais do Município

População	825.796
PIB (R\$, mil)	20.846.769,68
PIB per capita (R\$)	25.768,09



<b>Pontuação final (0 – 100)</b>	<b>403,7</b>
<b>Média Nacional (0 – 100)</b>	<b>466,8</b>
<b>Média Regional (0 – 100)</b>	<b>459,5</b>

<b>Empreendendo no Município (0-100)</b>	<b>49,3</b>
Abertura de Estabelecimentos (0-94)	47,1
Tratamento Econômico dos Estabelecimentos (0-6)	2,2
<b>Infraestrutura e Uso do Solo (0-100)</b>	<b>57,0</b>
Infraestrutura e logística (0-73)	45,1
Uso eficiente do solo e recursos naturais (0-27)	11,9
<b>Construindo no Município (0-100)</b>	<b>29,3</b>
Construindo (0-80)	24,7
Mantendo e Reformando (0-20)	4,6
<b>Qualidade da Regulação Urbanística (0-100)</b>	<b>23,0</b>
Regulação Urbanística (0-81)	11,6
Eliminando as Reservas de Mercado (0-19)	11,4
<b>Liberdade Econômica (0-100)</b>	<b>26,8</b>
Declaração dos Direitos de Liberdade Econômica (0-62)	22,4
Melhoria Regulatória (0-13)	0,0
Abuso Regulatório (0-9)	2,0
Outros (0-16)	2,5

<b>Concorrência em Serviços Públicos (0-100)</b>	<b>58,2</b>
Concorrência Setorial (0-83)	41,8
Estatais Municipais (0-17)	16,4
<b>Segurança Jurídica (0-100)</b>	<b>38,5</b>
Infrações e Sanções (0-38)	9,2
Estado de Direito (0-62)	29,2
<b>Contratando com o Poder Público (0-100)</b>	<b>45,5</b>
Aspectos Gerais (0-59)	4,5
Concorrência em Licitações (0-41)	40,9
<b>Tributação (0-100)</b>	<b>35,8</b>
Carga Total (0-89)	35,8
Transparência (0-11)	0,0

## Pontuação por Capítulo

► Média Nacional

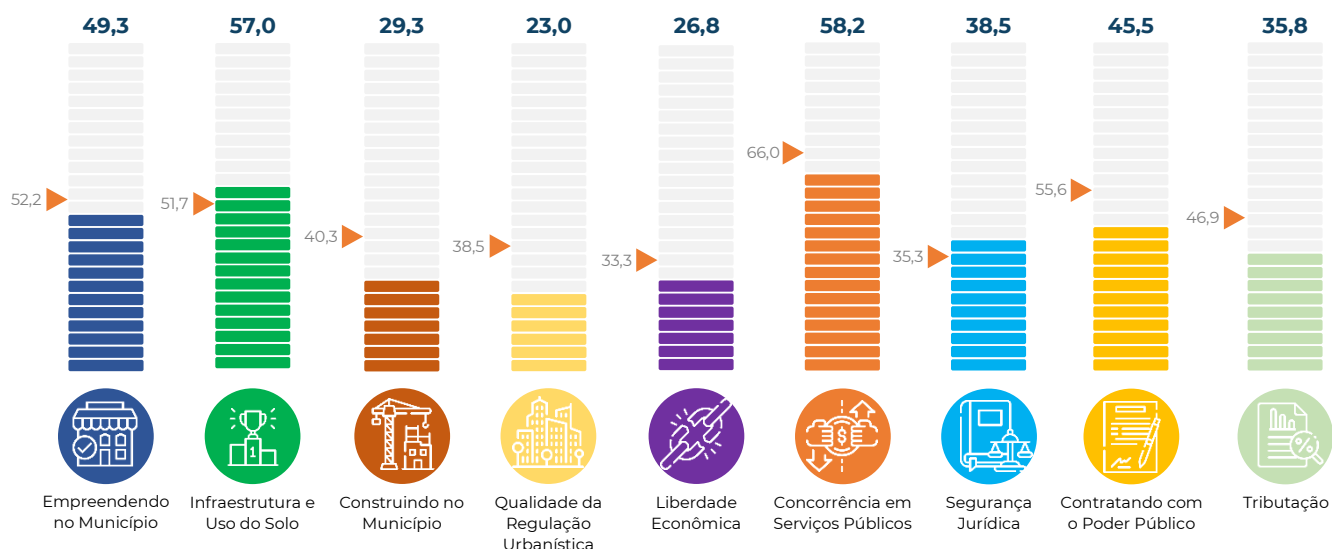

# Santa Catarina Joinville

## Informações Gerais do Município

População	<b>604.708</b>
PIB (R\$, mil)	<b>34.528.619,18</b>
PIB per capita (R\$)	<b>58.476,90</b>



<b>Pontuação final (0 – 100)</b>	<b>473,7</b>
<b>Média Nacional (0 – 100)</b>	<b>466,8</b>
<b>Média Regional (0 – 100)</b>	<b>478,1</b>

<b>Empreendendo no Município (0-100)</b>	<b>34,7</b>
Abertura de Estabelecimentos (0-94)	<b>33,1</b>
Tratamento Econômico dos Estabelecimentos (0-6)	<b>1,6</b>
<b>Infraestrutura e Uso do Solo (0-100)</b>	<b>49,9</b>
Infraestrutura e logística (0-73)	<b>37,9</b>
Uso eficiente do solo e recursos naturais (0-27)	<b>12,0</b>
<b>Construindo no Município (0-100)</b>	<b>31,2</b>
Construindo (0-80)	<b>29,4</b>
Mantendo e Reformando (0-20)	<b>1,8</b>
<b>Qualidade da Regulação Urbanística (0-100)</b>	<b>45,1</b>
Regulação Urbanística (0-81)	<b>33,7</b>
Eliminando as Reservas de Mercado (0-19)	<b>11,4</b>
<b>Liberdade Econômica (0-100)</b>	<b>38,7</b>
Declaração dos Direitos de Liberdade Econômica (0-62)	<b>28,3</b>
Melhoria Regulatória (0-13)	<b>0,0</b>
Abuso Regulatório (0-9)	<b>2,0</b>
Outros (0-16)	<b>8,4</b>

<b>Concorrência em Serviços Públicos (0-100)</b>	<b>74,5</b>
Concorrência Setorial (0-83)	<b>63,6</b>
Estatais Municipais (0-17)	<b>10,9</b>
<b>Segurança Jurídica (0-100)</b>	<b>41,0</b>
Infrações e Sanções (0-38)	<b>9,2</b>
Estado de Direito (0-62)	<b>31,8</b>
<b>Contratando com o Poder Público (0-100)</b>	<b>64,0</b>
Aspectos Gerais (0-59)	<b>23,1</b>
Concorrência em Licitações (0-41)	<b>40,9</b>
<b>Tributação (0-100)</b>	<b>47,1</b>
Carga Total (0-89)	<b>47,1</b>
Transparência (0-11)	<b>0,0</b>

## Pontuação por Capítulo

► Média Nacional

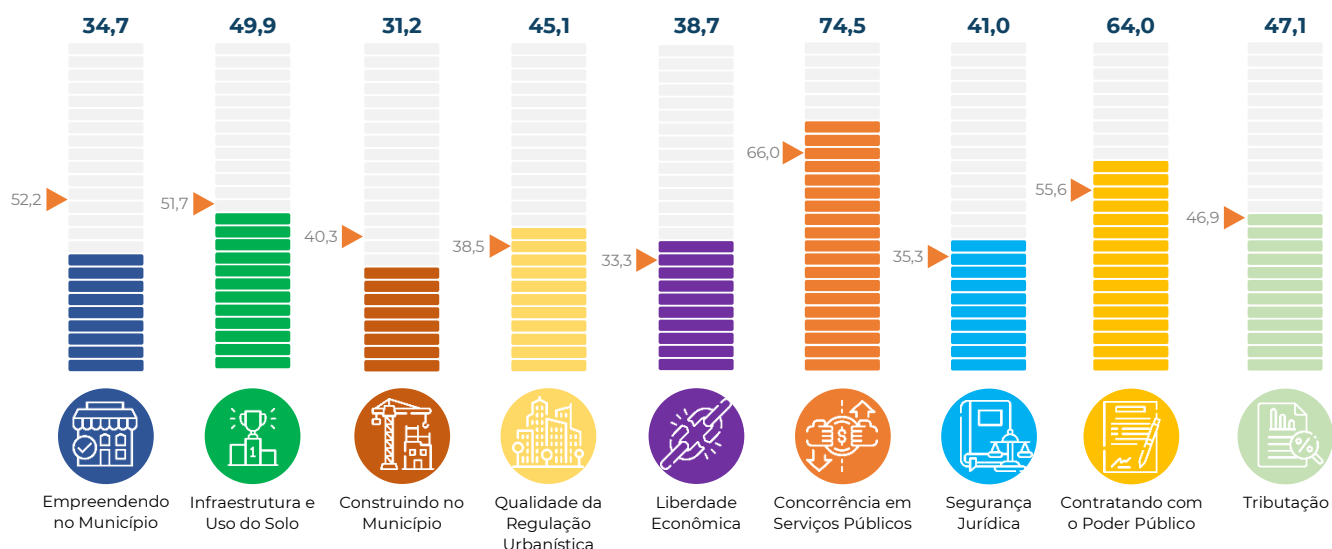

# Minas Gerais Juiz de Fora

## Informações Gerais do Município

População	<b>577.532</b>
PIB (R\$, mil)	<b>18.695.464,85</b>
PIB per capita (R\$)	<b>32.864,04</b>

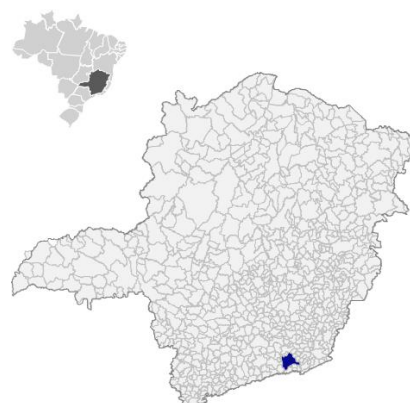

<b>Pontuação final (0 – 100)</b>	<b>459,9</b>
<b>Média Nacional (0 – 100)</b>	<b>466,8</b>
<b>Média Regional (0 – 100)</b>	<b>487,1</b>

<b>Empreendendo no Município (0-100)</b>	<b>35,1</b>	<b>Concorrência em Serviços Públicos (0-100)</b>	<b>32,7</b>
Abertura de Estabelecimentos (0-94)	<b>32,3</b>	Concorrência Setorial (0-83)	<b>27,3</b>
Tratamento Econômico dos Estabelecimentos (0-6)	<b>2,7</b>	Estatais Municipais (0-17)	<b>5,5</b>
<b>Infraestrutura e Uso do Solo (0-100)</b>	<b>54,2</b>	<b>Segurança Jurídica (0-100)</b>	<b>42,9</b>
Infraestrutura e logística (0-73)	<b>42,9</b>	Infrações e Sanções (0-38)	<b>9,2</b>
Uso eficiente do solo e recursos naturais (0-27)	<b>11,3</b>	Estado de Direito (0-62)	<b>33,7</b>
<b>Construindo no Município (0-100)</b>	<b>45,9</b>	<b>Contratando com o Poder Público (0-100)</b>	<b>68,6</b>
Construindo (0-80)	<b>39,4</b>	Aspectos Gerais (0-59)	<b>27,7</b>
Mantendo e Reformando (0-20)	<b>6,4</b>	Concorrência em Licitações (0-41)	<b>40,9</b>
<b>Qualidade da Regulação Urbanística (0-100)</b>	<b>45,4</b>	<b>Tributação (0-100)</b>	<b>44,8</b>
Regulação Urbanística (0-81)	<b>26,8</b>	Carga Total (0-89)	<b>44,8</b>
Eliminando as Reservas de Mercado (0-19)	<b>18,6</b>	Transparência (0-11)	<b>0,0</b>
<b>Liberdade Econômica (0-100)</b>	<b>44,3</b>		
Declaração dos Direitos de Liberdade Econômica (0-62)	<b>28,9</b>		
Melhoria Regulatória (0-13)	<b>0,0</b>		
Abuso Regulatório (0-9)	<b>2,0</b>		
Outros (0-16)	<b>13,4</b>		

## Pontuação por Capítulo

► Média Nacional

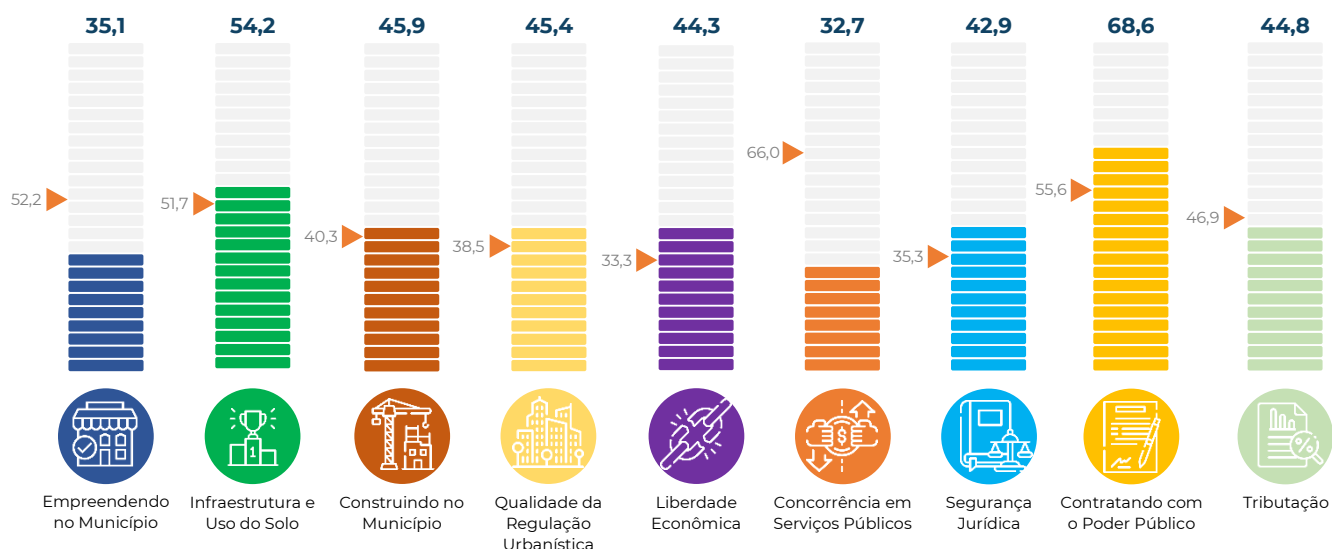

# Paraná Londrina

## Informações Gerais do Município

População	<b>580.870</b>
PIB (R\$, mil)	<b>21.599.786,12</b>
PIB per capita (R\$)	<b>37.912,12</b>



<b>Pontuação final (0 – 100)</b>	<b>478,6</b>
<b>Média Nacional (0 – 100)</b>	<b>466,8</b>
<b>Média Regional (0 – 100)</b>	<b>478,1</b>



<b>Empreendendo no Município (0-100)</b>	<b>61,0</b>	<b>Concorrência em Serviços Públicos (0-100)</b>	<b>53,8</b>
Abertura de Estabelecimentos (0-94)	<b>58,2</b>	Concorrência Setorial (0-83)	<b>48,4</b>
Tratamento Econômico dos Estabelecimentos (0-6)	<b>2,7</b>	Estatais Municipais (0-17)	<b>5,5</b>
<b>Infraestrutura e Uso do Solo (0-100)</b>	<b>46,8</b>	<b>Segurança Jurídica (0-100)</b>	<b>35,4</b>
Infraestrutura e logística (0-73)	<b>28,7</b>	Infrações e Sanções (0-38)	<b>3,1</b>
Uso eficiente do solo e recursos naturais (0-27)	<b>18,1</b>	Estado de Direito (0-62)	<b>32,3</b>
<b>Construindo no Município (0-100)</b>	<b>51,3</b>	<b>Contratando com o Poder Público (0-100)</b>	<b>56,4</b>
Construindo (0-80)	<b>44,9</b>	Aspectos Gerais (0-59)	<b>24,5</b>
Mantendo e Reformando (0-20)	<b>6,4</b>	Concorrência em Licitações (0-41)	<b>31,8</b>
<b>Qualidade da Regulação Urbanística (0-100)</b>	<b>43,1</b>	<b>Tributação (0-100)</b>	<b>46,3</b>
Regulação Urbanística (0-81)	<b>31,6</b>	Carga Total (0-89)	<b>46,3</b>
Eliminando as Reservas de Mercado (0-19)	<b>11,4</b>	Transparência (0-11)	<b>0,0</b>
<b>Liberdade Econômica (0-100)</b>	<b>36,8</b>		
Declaração dos Direitos de Liberdade Econômica (0-62)	<b>30,3</b>		
Melhoria Regulatória (0-13)	<b>0,0</b>		
Abuso Regulatório (0-9)	<b>2,0</b>		
Outros (0-16)	<b>4,6</b>		

## Pontuação por Capítulo

► Média Nacional

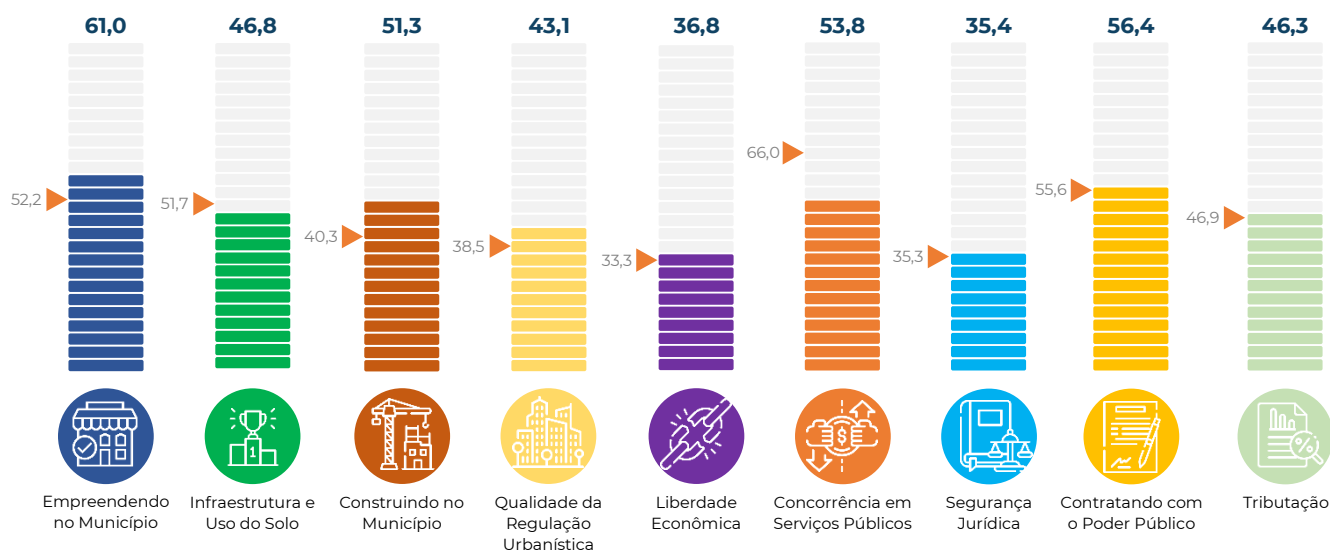

# Amapá Macapá

## Informações Gerais do Município

População	522.357
PIB (R\$, mil)	11.434.726,10
PIB per capita (R\$)	22.718,28



<b>Pontuação final (0 – 100)</b>	<b>457,3</b>
<b>Média Nacional (0 – 100)</b>	<b>466,8</b>
<b>Média Regional (0 – 100)</b>	<b>424,0</b>

<b>Empreendendo no Município (0-100)</b>	<b>64,3</b>
Abertura de Estabelecimentos (0-94)	58,3
Tratamento Econômico dos Estabelecimentos (0-6)	6,0
<b>Infraestrutura e Uso do Solo (0-100)</b>	<b>39,0</b>
Infraestrutura e logística (0-73)	30,1
Uso eficiente do solo e recursos naturais (0-27)	8,9
<b>Construindo no Município (0-100)</b>	<b>22,9</b>
Construindo (0-80)	20,1
Mantendo e Reformando (0-20)	2,8
<b>Qualidade da Regulação Urbanística (0-100)</b>	<b>27,9</b>
Regulação Urbanística (0-81)	16,4
Eliminando as Reservas de Mercado (0-19)	11,4
<b>Liberdade Econômica (0-100)</b>	<b>49,7</b>
Declaração dos Direitos de Liberdade Econômica (0-62)	40,1
Melhoria Regulatória (0-13)	0,0
Abuso Regulatório (0-9)	2,0
Outros (0-16)	7,6

<b>Concorrência em Serviços Públicos (0-100)</b>	<b>75,0</b>
Concorrência Setorial (0-83)	58,6
Estatais Municipais (0-17)	16,4
<b>Segurança Jurídica (0-100)</b>	<b>40,1</b>
Infrações e Sanções (0-38)	18,5
Estado de Direito (0-62)	21,6
<b>Contratando com o Poder Público (0-100)</b>	<b>42,4</b>
Aspectos Gerais (0-59)	12,8
Concorrência em Licitações (0-41)	29,5
<b>Tributação (0-100)</b>	<b>50,4</b>
Carga Total (0-89)	50,4
Transparência (0-11)	0,0

## Pontuação por Capítulo

► Média Nacional

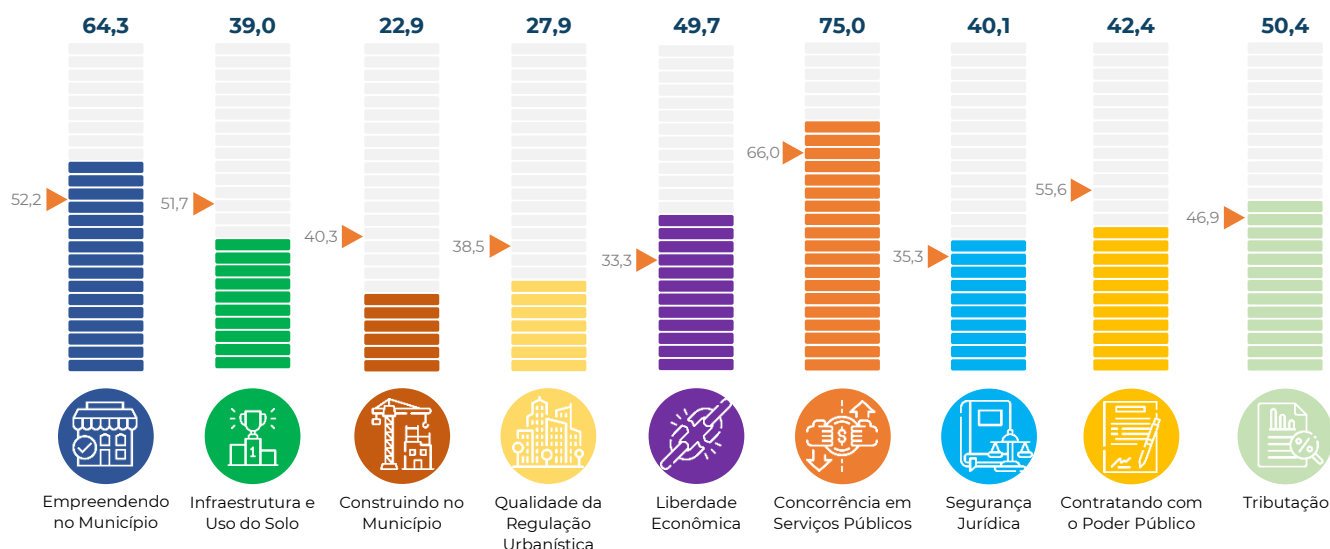



# Alagoas Maceió

## Informações Gerais do Município

População	1.031.597
PIB (R\$, mil)	23.411.869,48
PIB per capita (R\$)	22.976,51



<b>Pontuação final (0 – 100)</b>	<b>377,8</b>
<b>Média Nacional (0 – 100)</b>	<b>466,8</b>
<b>Média Regional (0 – 100)</b>	<b>459,5</b>



<b>Empreendendo no Município (0-100)</b>	<b>54,8</b>	<b>Concorrência em Serviços Públicos (0-100)</b>	<b>67,2</b>
Abertura de Estabelecimentos (0-94)	51,5	Concorrência Setorial (0-83)	50,9
Tratamento Econômico dos Estabelecimentos (0-6)	3,3	Estatais Municipais (0-17)	16,4
<b>Infraestrutura e Uso do Solo (0-100)</b>	<b>46,3</b>	<b>Segurança Jurídica (0-100)</b>	<b>28,7</b>
Infraestrutura e logística (0-73)	37,4	Infrações e Sanções (0-38)	3,1
Uso eficiente do solo e recursos naturais (0-27)	8,9	Estado de Direito (0-62)	25,6
<b>Construindo no Município (0-100)</b>	<b>17,4</b>	<b>Contratando com o Poder Público (0-100)</b>	<b>31,8</b>
Construindo (0-80)	15,6	Aspectos Gerais (0-59)	4,5
Mantendo e Reformando (0-20)	1,8	Concorrência em Licitações (0-41)	27,3
<b>Qualidade da Regulação Urbanística (0-100)</b>	<b>30,2</b>	<b>Tributação (0-100)</b>	<b>41,3</b>
Regulação Urbanística (0-81)	14,4	Carga Total (0-89)	41,3
Eliminando as Reservas de Mercado (0-19)	15,7	Transparência (0-11)	0,0
<b>Liberdade Econômica (0-100)</b>	<b>22,3</b>		
Declaração dos Direitos de Liberdade Econômica (0-62)	19,1		
Melhoria Regulatória (0-13)	0,0		
Abuso Regulatório (0-9)	2,0		
Outros (0-16)	1,3		

## Pontuação por Capítulo

► Média Nacional

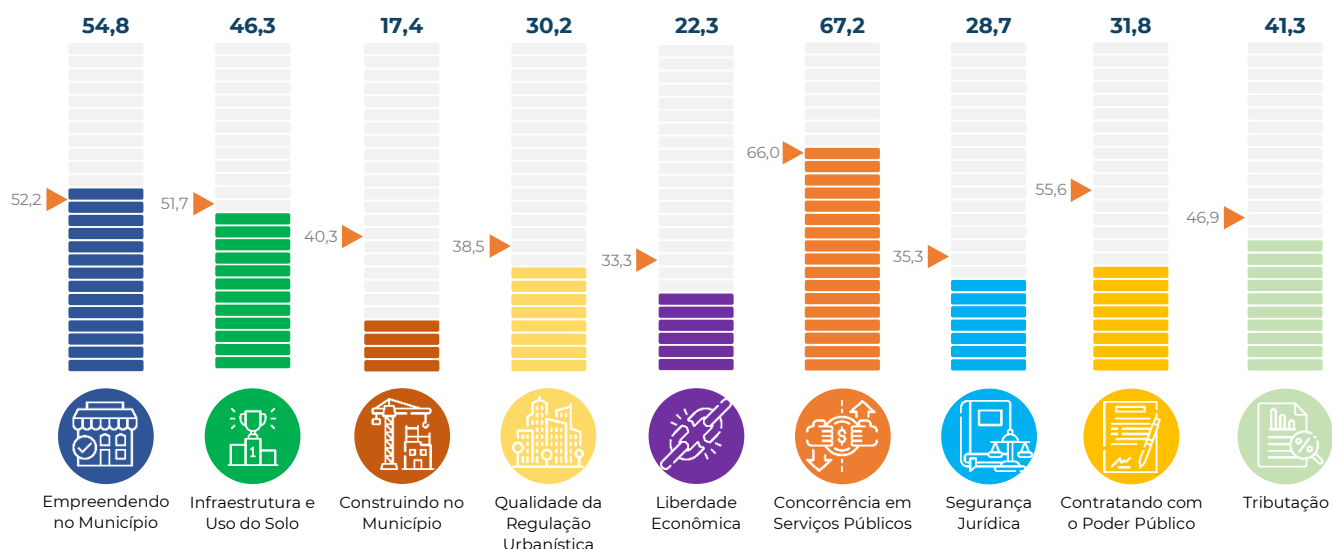

# Amazonas Manaus

## Informações Gerais do Município

População	2.255.903
PIB (R\$, mil)	84.867.423,38
PIB per capita (R\$)	38.880,73

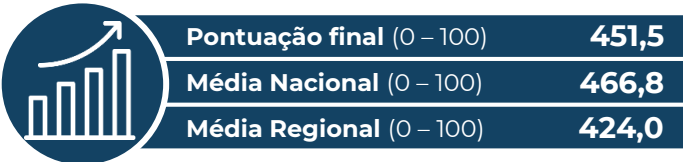
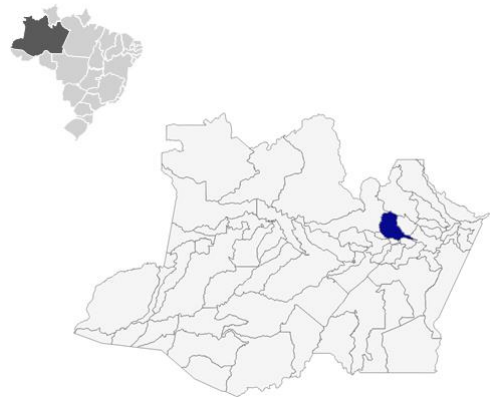

<b>Empreendendo no Município (0-100)</b>	<b>66,5</b>	<b>Concorrência em Serviços Públicos (0-100)</b>	<b>85,1</b>
Abertura de Estabelecimentos (0-94)	63,2	Concorrência Setorial (0-83)	68,7
Tratamento Econômico dos Estabelecimentos (0-6)	3,3	Estatais Municipais (0-17)	16,4
<b>Infraestrutura e Uso do Solo (0-100)</b>	<b>53,4</b>	<b>Segurança Jurídica (0-100)</b>	<b>24,2</b>
Infraestrutura e logística (0-73)	40,3	Infrações e Sanções (0-38)	6,2
Uso eficiente do solo e recursos naturais (0-27)	13,1	Estado de Direito (0-62)	18,1
<b>Construindo no Município (0-100)</b>	<b>31,8</b>	<b>Contratando com o Poder Público (0-100)</b>	<b>45,5</b>
Construindo (0-80)	23,5	Aspectos Gerais (0-59)	4,5
Mantendo e Reformando (0-20)	8,3	Concorrência em Licitações (0-41)	40,9
<b>Qualidade da Regulação Urbanística (0-100)</b>	<b>27,1</b>	<b>Tributação (0-100)</b>	<b>41,3</b>
Regulação Urbanística (0-81)	14,3	Carga Total (0-89)	41,3
Eliminando as Reservas de Mercado (0-19)	12,9	Transparência (0-11)	0,0
<b>Liberdade Econômica (0-100)</b>	<b>31,4</b>		
Declaração dos Direitos de Liberdade Econômica (0-62)	21,1		
Melhoria Regulatória (0-13)	0,0		
Abuso Regulatório (0-9)	2,0		
Outros (0-16)	8,4		

## Pontuação por Capítulo

► Média Nacional

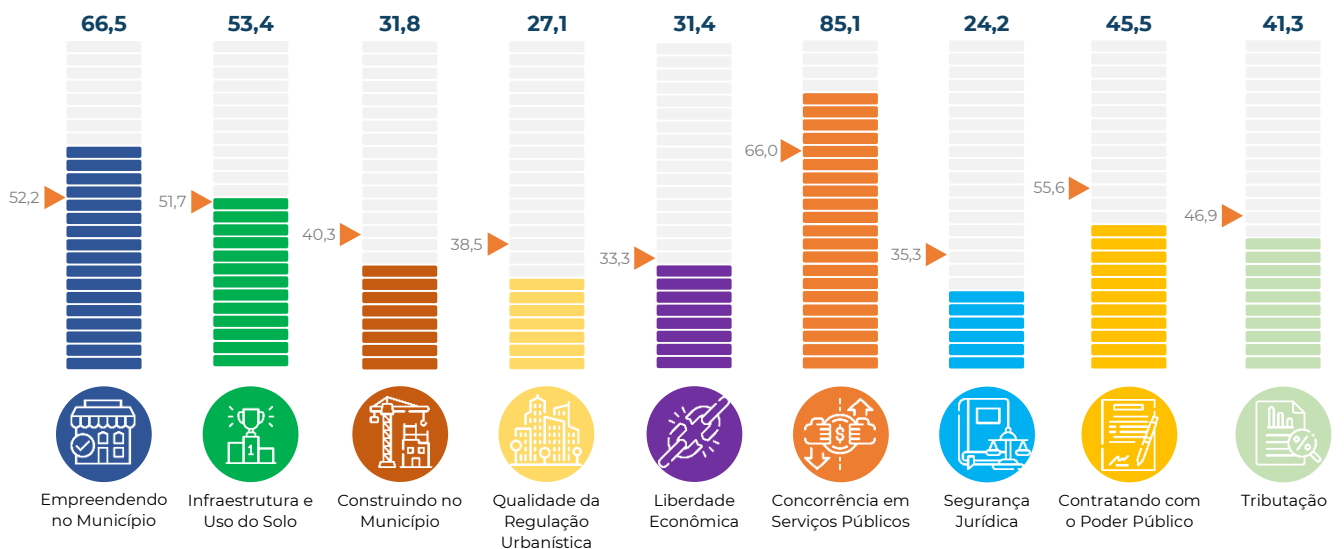

# Paraná Maringá

## Informações Gerais do Município

População	436.472
PIB (R\$, mil)	19.311.874,79
PIB per capita (R\$)	45.582,78



<b>Pontuação final (0 – 100)</b>	<b>462,8</b>
<b>Média Nacional (0 – 100)</b>	<b>466,8</b>
<b>Média Regional (0 – 100)</b>	<b>478,1</b>

<b>Empreendendo no Município (0-100)</b>	<b>41,0</b>
Abertura de Estabelecimentos (0-94)	39,3
Tratamento Econômico dos Estabelecimentos (0-6)	1,6
<b>Infraestrutura e Uso do Solo (0-100)</b>	<b>48,5</b>
Infraestrutura e logística (0-73)	30,4
Uso eficiente do solo e recursos naturais (0-27)	18,1
<b>Construindo no Município (0-100)</b>	<b>44,9</b>
Construindo (0-80)	41,3
Mantendo e Reformando (0-20)	3,7
<b>Qualidade da Regulação Urbanística (0-100)</b>	<b>40,0</b>
Regulação Urbanística (0-81)	28,6
Eliminando as Reservas de Mercado (0-19)	11,4
<b>Liberdade Econômica (0-100)</b>	<b>34,6</b>
Declaração dos Direitos de Liberdade Econômica (0-62)	27,0
Melhoria Regulatória (0-13)	0,0
Abuso Regulatório (0-9)	0,0
Outros (0-16)	7,6

<b>Concorrência em Serviços Públicos (0-100)</b>	<b>38,3</b>
Concorrência Setorial (0-83)	32,9
Estatais Municipais (0-17)	5,5
<b>Segurança Jurídica (0-100)</b>	<b>58,1</b>
Infrações e Sanções (0-38)	16,9
Estado de Direito (0-62)	41,2
<b>Contratando com o Poder Público (0-100)</b>	<b>67,7</b>
Aspectos Gerais (0-59)	26,8
Concorrência em Licitações (0-41)	40,9
<b>Tributação (0-100)</b>	<b>43,3</b>
Carga Total (0-89)	43,3
Transparência (0-11)	0,0

## Pontuação por Capítulo

► Média Nacional

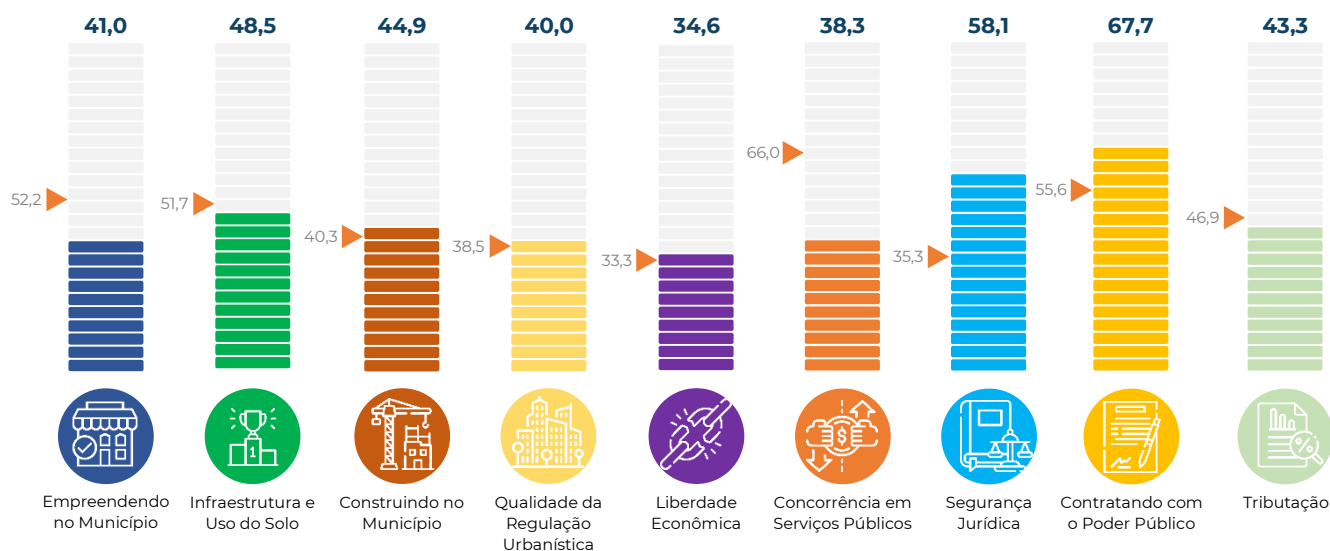

# São Paulo Mogi das Cruzes

## Informações Gerais do Município

População	455.587
PIB (R\$, mil)	16.220.410,12
PIB per capita (R\$)	36.381,52

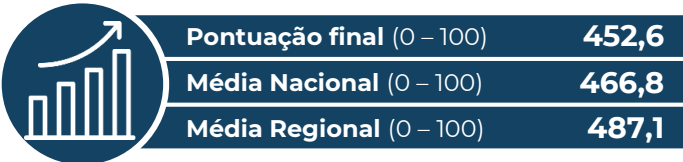

<b>Empreendendo no Município (0-100)</b>	<b>34,6</b>	<b>Concorrência em Serviços Públicos (0-100)</b>	<b>72,9</b>
Abertura de Estabelecimentos (0-94)	31,3	Concorrência Setorial (0-83)	56,5
Tratamento Econômico dos Estabelecimentos (0-6)	3,3	Estatais Municipais (0-17)	16,4
<b>Infraestrutura e Uso do Solo (0-100)</b>	<b>52,9</b>	<b>Segurança Jurídica (0-100)</b>	<b>20,6</b>
Infraestrutura e logística (0-73)	41,6	Infrações e Sanções (0-38)	6,2
Uso eficiente do solo e recursos naturais (0-27)	11,2	Estado de Direito (0-62)	14,4
<b>Construindo no Município (0-100)</b>	<b>47,7</b>	<b>Contratando com o Poder Público (0-100)</b>	<b>69,4</b>
Construindo (0-80)	43,1	Aspectos Gerais (0-59)	28,5
Mantendo e Reformando (0-20)	4,6	Concorrência em Licitações (0-41)	40,9
<b>Qualidade da Regulação Urbanística (0-100)</b>	<b>44,1</b>	<b>Tributação (0-100)</b>	<b>37,0</b>
Regulação Urbanística (0-81)	32,6	Carga Total (0-89)	37,0
Eliminando as Reservas de Mercado (0-19)	11,4	Transparência (0-11)	0,0
<b>Liberdade Econômica (0-100)</b>	<b>28,3</b>		
Declaração dos Direitos de Liberdade Econômica (0-62)	20,4		
Melhoria Regulatória (0-13)	0,0		
Abuso Regulatório (0-9)	0,0		
Outros (0-16)	7,9		

## Pontuação por Capítulo

► Média Nacional

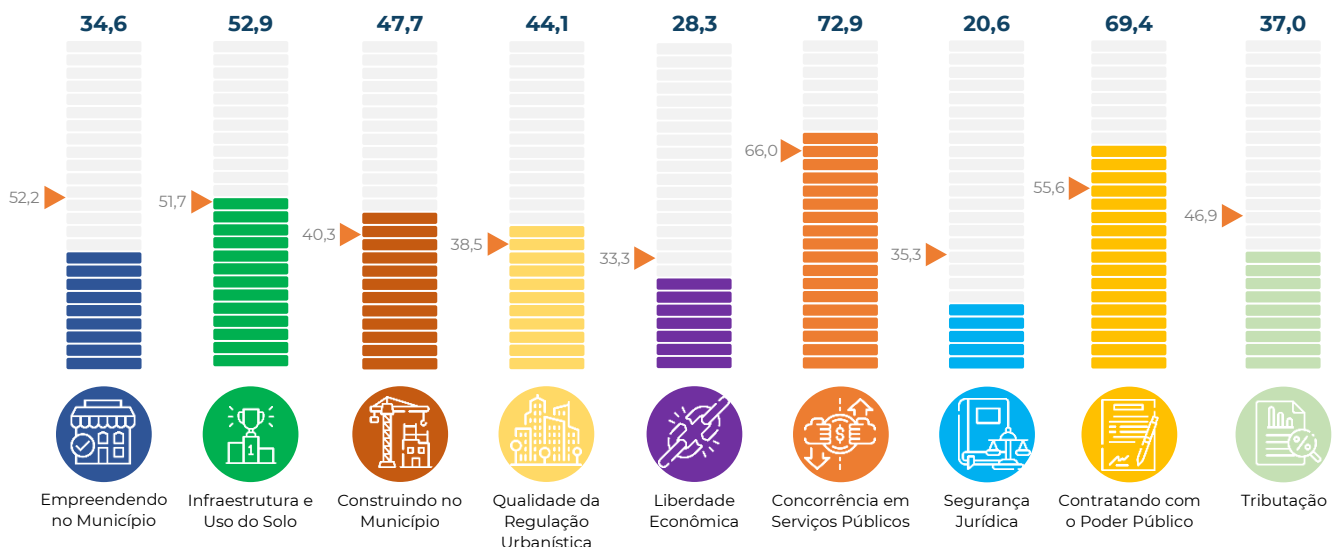

# Rio Grande do Norte Natal

## Informações Gerais do Município

População	<b>896.708</b>
PIB (R\$, mil)	<b>24.855.507,37</b>
PIB per capita (R\$)	<b>28.113,21</b>



**Pontuação final (0 – 100) 479,8**

**Média Nacional (0 – 100) 466,8**

**Média Regional (0 – 100) 459,5**



<b>Empreendendo no Município (0-100)</b>	<b>59,5</b>	<b>Concorrência em Serviços Públicos (0-100)</b>	<b>73,7</b>
Abertura de Estabelecimentos (0-94)	<b>56,2</b>	Concorrência Setorial (0-83)	<b>62,8</b>
Tratamento Econômico dos Estabelecimentos (0-6)	<b>3,3</b>	Estatais Municipais (0-17)	<b>10,9</b>
<b>Infraestrutura e Uso do Solo (0-100)</b>	<b>50,2</b>	<b>Segurança Jurídica (0-100)</b>	<b>33,6</b>
Infraestrutura e logística (0-73)	<b>38,1</b>	Infrações e Sanções (0-38)	<b>6,2</b>
Uso eficiente do solo e recursos naturais (0-27)	<b>12,1</b>	Estado de Direito (0-62)	<b>27,5</b>
<b>Construindo no Município (0-100)</b>	<b>44,7</b>	<b>Contratando com o Poder Público (0-100)</b>	<b>65,9</b>
Construindo (0-80)	<b>41,0</b>	Aspectos Gerais (0-59)	<b>25,0</b>
Mantendo e Reformando (0-20)	<b>3,7</b>	Concorrência em Licitações (0-41)	<b>40,9</b>
<b>Qualidade da Regulação Urbanística (0-100)</b>	<b>33,3</b>	<b>Tributação (0-100)</b>	<b>33,5</b>
Regulação Urbanística (0-81)	<b>20,5</b>	Carga Total (0-89)	<b>33,5</b>
Eliminando as Reservas de Mercado (0-19)	<b>12,9</b>	Transparência (0-11)	<b>0,0</b>
<b>Liberdade Econômica (0-100)</b>	<b>37,5</b>		
Declaração dos Direitos de Liberdade Econômica (0-62)	<b>32,9</b>		
Melhoria Regulatória (0-13)	<b>0,0</b>		
Abuso Regulatório (0-9)	<b>2,0</b>		
Outros (0-16)	<b>2,6</b>		

## Pontuação por Capítulo

► Média Nacional

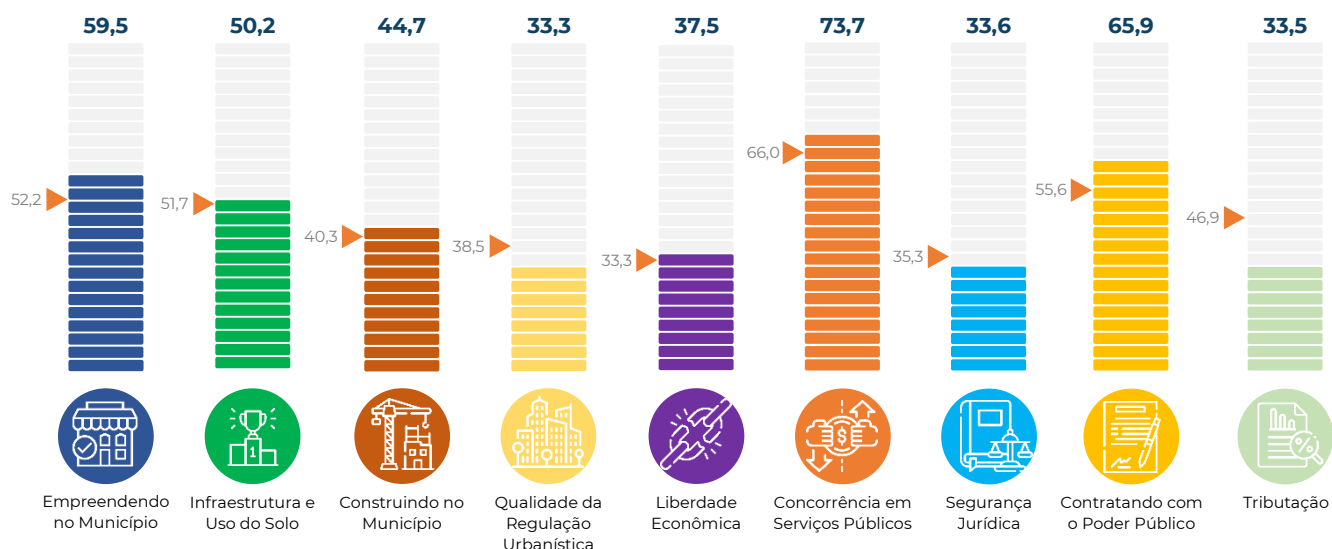

# Rio de Janeiro Niterói

## Informações Gerais do Município

População	516.981
PIB (R\$, mil)	46.553.203,15
PIB per capita (R\$)	90.643,80



<b>Pontuação final (0 – 100)</b>	<b>527,1</b>
<b>Média Nacional (0 – 100)</b>	<b>466,8</b>
<b>Média Regional (0 – 100)</b>	<b>487,1</b>



### Empreendendo no Município (0-100) 50,2

Abertura de Estabelecimentos (0-94)	48,6
Tratamento Econômico dos Estabelecimentos (0-6)	1,6

### Infraestrutura e Uso do Solo (0-100) 62,8

Infraestrutura e logística (0-73)	43,9
Uso eficiente do solo e recursos naturais (0-27)	18,8

### Construindo no Município (0-100) 25,7

Construindo (0-80)	22,0
Mantendo e Reformando (0-20)	3,7

### Qualidade da Regulação Urbanística (0-100) 39,0

Regulação Urbanística (0-81)	27,6
Eliminando as Reservas de Mercado (0-19)	11,4

### Liberdade Econômica (0-100) 41,9

Declaração dos Direitos de Liberdade Econômica (0-62)	25,7
Melhoria Regulatória (0-13)	0,0
Abuso Regulatório (0-9)	2,0
Outros (0-16)	14,2

### Concorrência em Serviços Públicos (0-100) 58,2

Concorrência Setorial (0-83)	58,2
Estatais Municipais (0-17)	0,0

### Segurança Jurídica (0-100) 63,1

Infrações e Sanções (0-38)	24,6
Estado de Direito (0-62)	38,5

### Contratando com o Poder Público (0-100) 69,1

Aspectos Gerais (0-59)	28,2
Concorrência em Licitações (0-41)	40,9

### Tributação (0-100) 64,5

Carga Total (0-89)	54,0
Transparência (0-11)	10,5

## Pontuação por Capítulo

► Média Nacional

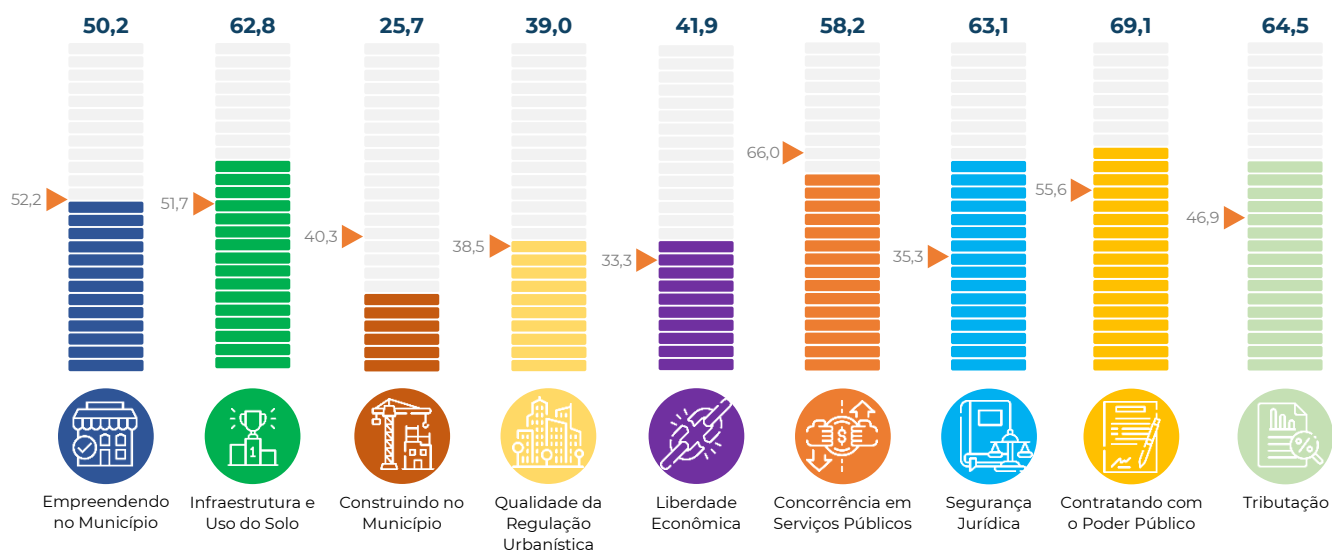

# Rio de Janeiro Nova Iguaçu

## Informações Gerais do Município

População	<b>825.388</b>
PIB (R\$, mil)	<b>17.424.682,24</b>
PIB per capita (R\$)	<b>21.220,42</b>



<b>Pontuação final (0 – 100)</b>	<b>-</b>
<b>Média Nacional (0 – 100)</b>	<b>466,8</b>
<b>Média Regional (0 – 100)</b>	<b>487,1</b>



### Empreendendo no Município (0-100) **45,8**

Abertura de Estabelecimentos (0-94)	<b>44,7</b>
Tratamento Econômico dos Estabelecimentos (0-6)	<b>1,1</b>

### Infraestrutura e Uso do Solo (0-100) **-**

Infraestrutura e logística (0-73)	<b>-</b>
Uso eficiente do solo e recursos naturais (0-27)	<b>-</b>

### Construindo no Município (0-100) **45,4**

Construindo (0-80)	<b>39,0</b>
Mantendo e Reformando (0-20)	<b>6,4</b>

### Qualidade da Regulação Urbanística (0-100) **-**

Regulação Urbanística (0-81)	<b>-</b>
Eliminando as Reservas de Mercado (0-19)	<b>-</b>

### Liberdade Econômica (0-100) **-**

Declaração dos Direitos de Liberdade Econômica (0-62)	<b>-</b>
Melhoria Regulatória (0-13)	<b>-</b>
Abuso Regulatório (0-9)	<b>-</b>
Outros (0-16)	<b>-</b>

### Concorrência em Serviços Públicos (0-100) **-**

Concorrência Setorial (0-83)	<b>-</b>
Estatais Municipais (0-17)	<b>-</b>

### Segurança Jurídica (0-100) **32,7**

Infrações e Sanções (0-38)	<b>12,3</b>
Estado de Direito (0-62)	<b>20,3</b>

### Contratando com o Poder Público (0-100) **45,5**

Aspectos Gerais (0-59)	<b>4,5</b>
Concorrência em Licitações (0-41)	<b>40,9</b>

### Tributação (0-100) **45,6**

Carga Total (0-89)	<b>45,6</b>
Transparência (0-11)	<b>0,0</b>

## Pontuação por Capítulo

► Média Nacional

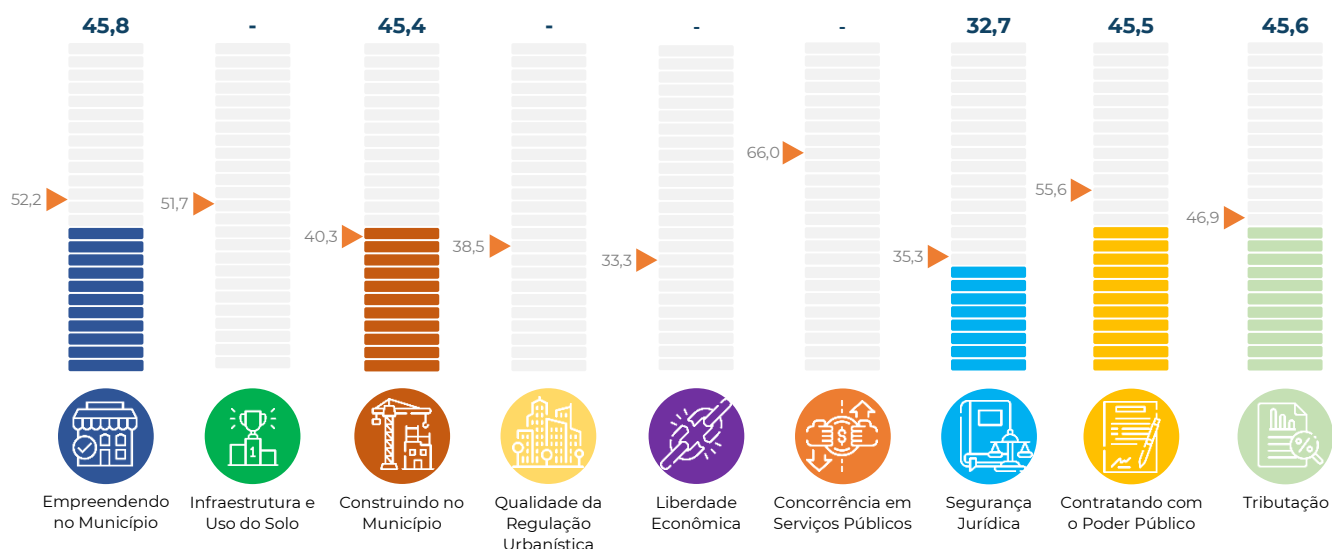

# São Paulo Osasco

## Informações Gerais do Município

População	701.428
PIB (R\$, mil)	81.923.606,46
PIB per capita (R\$)	117.298,82



<b>Pontuação final (0 – 100)</b>	<b>385,6</b>
<b>Média Nacional (0 – 100)</b>	<b>466,8</b>
<b>Média Regional (0 – 100)</b>	<b>487,1</b>



<b>Empreendendo no Município (0-100)</b>	<b>35,1</b>	<b>Concorrência em Serviços Públicos (0-100)</b>	<b>76,4</b>
Abertura de Estabelecimentos (0-94)	33,5	Concorrência Setorial (0-83)	60,0
Tratamento Econômico dos Estabelecimentos (0-6)	1,6	Estatais Municipais (0-17)	16,4
<b>Infraestrutura e Uso do Solo (0-100)</b>	<b>56,4</b>	<b>Segurança Jurídica (0-100)</b>	<b>26,7</b>
Infraestrutura e logística (0-73)	46,3	Infrações e Sanções (0-38)	9,2
Uso eficiente do solo e recursos naturais (0-27)	10,1	Estado de Direito (0-62)	17,5
<b>Construindo no Município (0-100)</b>	<b>20,2</b>	<b>Contratando com o Poder Público (0-100)</b>	<b>40,9</b>
Construindo (0-80)	15,6	Aspectos Gerais (0-59)	4,5
Mantendo e Reformando (0-20)	4,6	Concorrência em Licitações (0-41)	36,4
<b>Qualidade da Regulação Urbanística (0-100)</b>	<b>22,7</b>	<b>Tributação (0-100)</b>	<b>43,8</b>
Regulação Urbanística (0-81)	14,1	Carga Total (0-89)	43,8
Eliminando as Reservas de Mercado (0-19)	8,6	Transparência (0-11)	0,0
<b>Liberdade Econômica (0-100)</b>	<b>24,9</b>		
Declaração dos Direitos de Liberdade Econômica (0-62)	18,4		
Melhoria Regulatória (0-13)	0,0		
Abuso Regulatório (0-9)	0,0		
Outros (0-16)	6,4		

## Pontuação por Capítulo

► Média Nacional

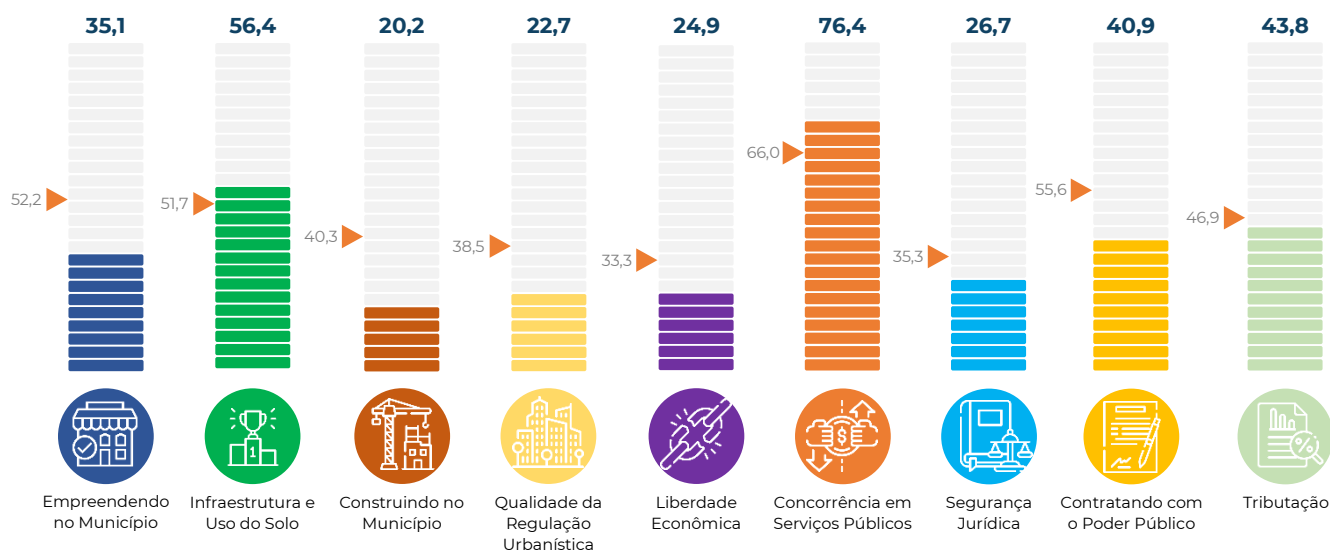



# Tocantins Palmas

## Informações Gerais do Município

População	313.349
PIB (R\$, mil)	10.449.601,21
PIB per capita (R\$)	34.933,66



<b>Pontuação final (0 – 100)</b>	<b>442,4</b>
<b>Média Nacional (0 – 100)</b>	<b>466,8</b>
<b>Média Regional (0 – 100)</b>	<b>424,0</b>

<b>Empreendendo no Município (0-100)</b>	<b>40,7</b>
Abertura de Estabelecimentos (0-94)	37,4
Tratamento Econômico dos Estabelecimentos (0-6)	3,3
<b>Infraestrutura e Uso do Solo (0-100)</b>	<b>49,3</b>
Infraestrutura e logística (0-73)	38,2
Uso eficiente do solo e recursos naturais (0-27)	11,1
<b>Construindo no Município (0-100)</b>	<b>43,1</b>
Construindo (0-80)	38,5
Mantendo e Reformando (0-20)	4,6
<b>Qualidade da Regulação Urbanística (0-100)</b>	<b>30,9</b>
Regulação Urbanística (0-81)	22,3
Eliminando as Reservas de Mercado (0-19)	8,6
<b>Liberdade Econômica (0-100)</b>	<b>29,4</b>
Declaração dos Direitos de Liberdade Econômica (0-62)	25,7
Melhoria Regulatória (0-13)	0,0
Abuso Regulatório (0-9)	2,0
Outros (0-16)	1,8

<b>Concorrência em Serviços Públicos (0-100)</b>	<b>72,7</b>
Concorrência Setorial (0-83)	56,4
Estatais Municipais (0-17)	16,4
<b>Segurança Jurídica (0-100)</b>	<b>33,0</b>
Infrações e Sanções (0-38)	6,2
Estado de Direito (0-62)	26,9
<b>Contratando com o Poder Público (0-100)</b>	<b>49,0</b>
Aspectos Gerais (0-59)	8,1
Concorrência em Licitações (0-41)	40,9
<b>Tributação (0-100)</b>	<b>50,0</b>
Carga Total (0-89)	50,0
Transparência (0-11)	0,0

## Pontuação por Capítulo

► Média Nacional

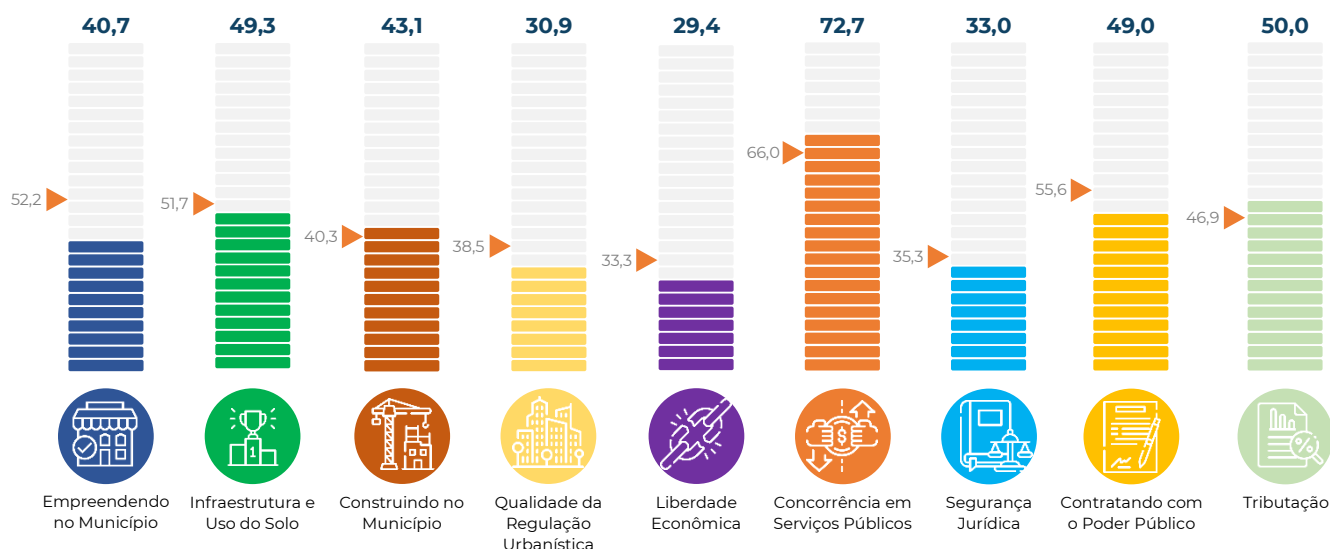

# Rio Grande do Sul Pelotas

## Informações Gerais do Município

População	343.826
PIB (R\$, mil)	9.445.912,82
PIB per capita (R\$)	27.586,96



<b>Pontuação final (0 – 100)</b>	<b>454,0</b>
<b>Média Nacional (0 – 100)</b>	<b>466,8</b>
<b>Média Regional (0 – 100)</b>	<b>478,1</b>

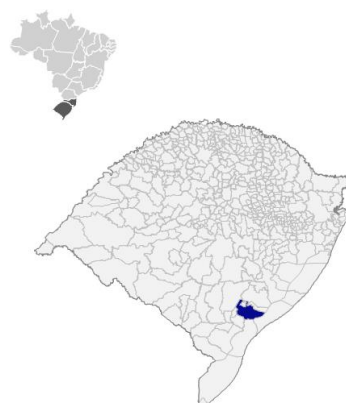

<b>Empreendendo no Município (0-100)</b>	<b>58,5</b>	<b>Concorrência em Serviços Públicos (0-100)</b>	<b>43,8</b>
Abertura de Estabelecimentos (0-94)	54,1	Concorrência Setorial (0-83)	38,3
Tratamento Econômico dos Estabelecimentos (0-6)	4,4	Estatais Municipais (0-17)	5,5
<b>Infraestrutura e Uso do Solo (0-100)</b>	<b>49,3</b>	<b>Segurança Jurídica (0-100)</b>	<b>27,1</b>
Infraestrutura e logística (0-73)	37,6	Infrações e Sanções (0-38)	9,2
Uso eficiente do solo e recursos naturais (0-27)	11,7	Estado de Direito (0-62)	17,9
<b>Construindo no Município (0-100)</b>	<b>29,4</b>	<b>Contratando com o Poder Público (0-100)</b>	<b>51,6</b>
Construindo (0-80)	24,8	Aspectos Gerais (0-59)	24,3
Mantendo e Reformando (0-20)	4,6	Concorrência em Licitações (0-41)	27,3
<b>Qualidade da Regulação Urbanística (0-100)</b>	<b>44,7</b>	<b>Tributação (0-100)</b>	<b>51,0</b>
Regulação Urbanística (0-81)	29,0	Carga Total (0-89)	51,0
Eliminando as Reservas de Mercado (0-19)	15,7	Transparência (0-11)	0,0
<b>Liberdade Econômica (0-100)</b>	<b>53,3</b>		
Declaração dos Direitos de Liberdade Econômica (0-62)	40,1		
Melhoria Regulatória (0-13)	0,0		
Abuso Regulatório (0-9)	2,0		
Outros (0-16)	11,2		

## Pontuação por Capítulo

► Média Nacional

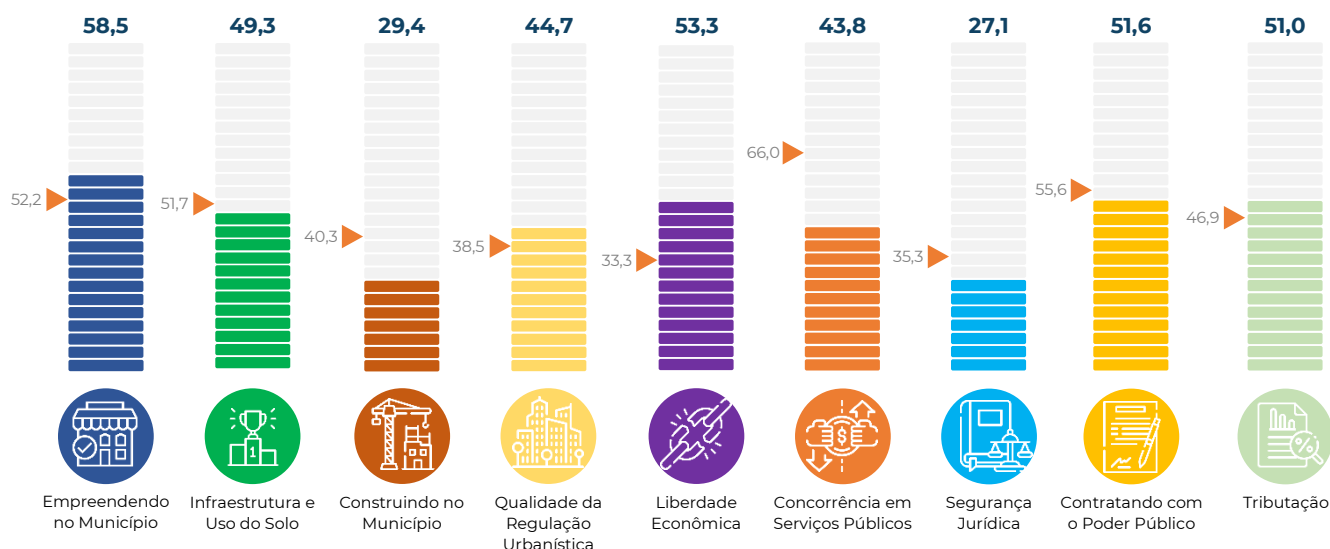

# Rio Grande do Sul | Porto Alegre

## Informações Gerais do Município

População	1.492.530
PIB (R\$, mil)	82.431.477,59
PIB per capita (R\$)	55.555,39



<b>Pontuação final (0 – 100)</b>	<b>508,4</b>
<b>Média Nacional (0 – 100)</b>	<b>466,8</b>
<b>Média Regional (0 – 100)</b>	<b>478,1</b>

<b>Empreendendo no Município (0-100)</b>	<b>61,1</b>	<b>Concorrência em Serviços Públicos (0-100)</b>	<b>60,0</b>
Abertura de Estabelecimentos (0-94)	57,9	Concorrência Setorial (0-83)	49,1
Tratamento Econômico dos Estabelecimentos (0-6)	3,3	Estatais Municipais (0-17)	10,9
<b>Infraestrutura e Uso do Solo (0-100)</b>	<b>57,5</b>	<b>Segurança Jurídica (0-100)</b>	<b>43,9</b>
Infraestrutura e logística (0-73)	45,5	Infrações e Sanções (0-38)	10,8
Uso eficiente do solo e recursos naturais (0-27)	12,0	Estado de Direito (0-62)	33,1
<b>Construindo no Município (0-100)</b>	<b>53,4</b>	<b>Contratando com o Poder Público (0-100)</b>	<b>70,2</b>
Construindo (0-80)	49,8	Aspectos Gerais (0-59)	29,3
Mantendo e Reformando (0-20)	3,7	Concorrência em Licitações (0-41)	40,9
<b>Qualidade da Regulação Urbanística (0-100)</b>	<b>19,3</b>	<b>Tributação (0-100)</b>	<b>48,1</b>
Regulação Urbanística (0-81)	12,2	Carga Total (0-89)	48,1
Eliminando as Reservas de Mercado (0-19)	7,1	Transparência (0-11)	0,0
<b>Liberdade Econômica (0-100)</b>	<b>44,1</b>		
Declaração dos Direitos de Liberdade Econômica (0-62)	30,9		
Melhoria Regulatória (0-13)	0,0		
Abuso Regulatório (0-9)	0,0		
Outros (0-16)	13,2		

## Pontuação por Capítulo

► Média Nacional

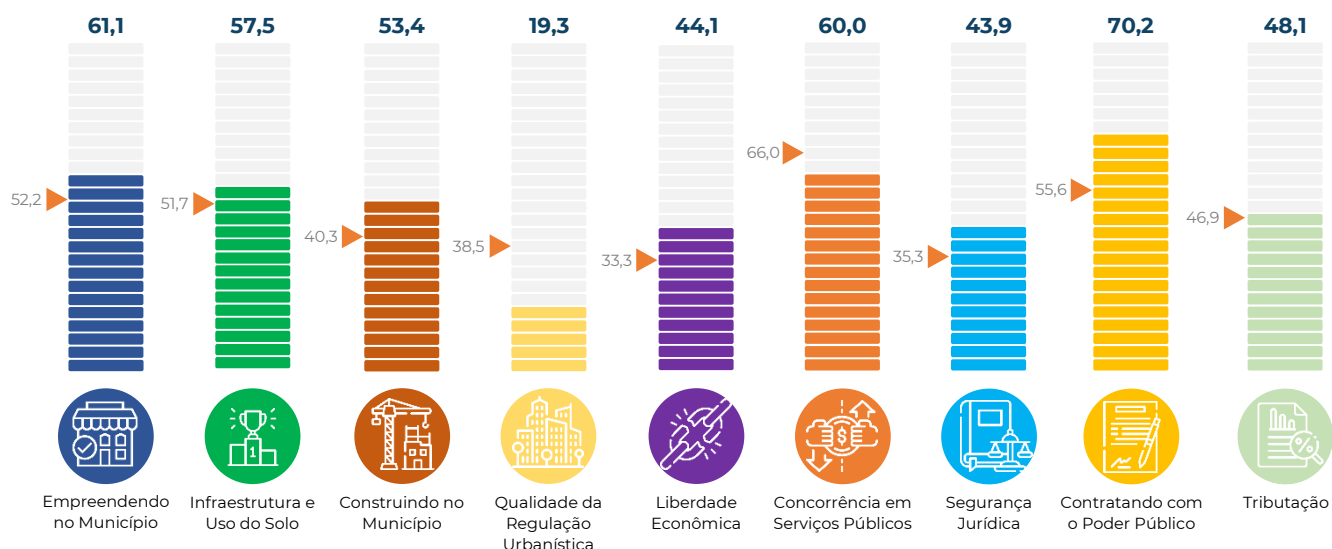

# Rondônia Porto Velho

## Informações Gerais do Município

População	548.952
PIB (R\$, mil)	17.912.070,14
PIB per capita (R\$)	33.825,46



<b>Pontuação final (0 – 100)</b>	<b>338,4</b>
<b>Média Nacional (0 – 100)</b>	<b>466,8</b>
<b>Média Regional (0 – 100)</b>	<b>424,0</b>

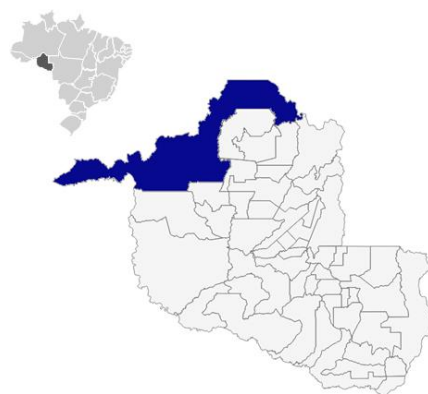

<b>Empreendendo no Município (0-100)</b>	<b>49,2</b>	<b>Concorrência em Serviços Públicos (0-100)</b>	<b>41,8</b>
Abertura de Estabelecimentos (0-94)	45,4	Concorrência Setorial (0-83)	41,8
Tratamento Econômico dos Estabelecimentos (0-6)	3,8	Estatais Municipais (0-17)	0,0
<b>Infraestrutura e Uso do Solo (0-100)</b>	<b>36,1</b>	<b>Segurança Jurídica (0-100)</b>	<b>28,4</b>
Infraestrutura e logística (0-73)	33,4	Infrações e Sanções (0-38)	6,2
Uso eficiente do solo e recursos naturais (0-27)	2,7	Estado de Direito (0-62)	22,2
<b>Construindo no Município (0-100)</b>	<b>22,0</b>	<b>Contratando com o Poder Público (0-100)</b>	<b>49,6</b>
Construindo (0-80)	16,5	Aspectos Gerais (0-59)	8,7
Mantendo e Reformando (0-20)	5,5	Concorrência em Licitações (0-41)	40,9
<b>Qualidade da Regulação Urbanística (0-100)</b>	<b>24,3</b>	<b>Tributação (0-100)</b>	<b>36,7</b>
Regulação Urbanística (0-81)	15,8	Carga Total (0-89)	36,7
Eliminando as Reservas de Mercado (0-19)	8,6	Transparência (0-11)	0,0
<b>Liberdade Econômica (0-100)</b>	<b>16,3</b>		
Declaração dos Direitos de Liberdade Econômica (0-62)	13,2		
Melhoria Regulatória (0-13)	0,0		
Abuso Regulatório (0-9)	2,0		
Outros (0-16)	1,2		

## Pontuação por Capítulo

► Média Nacional

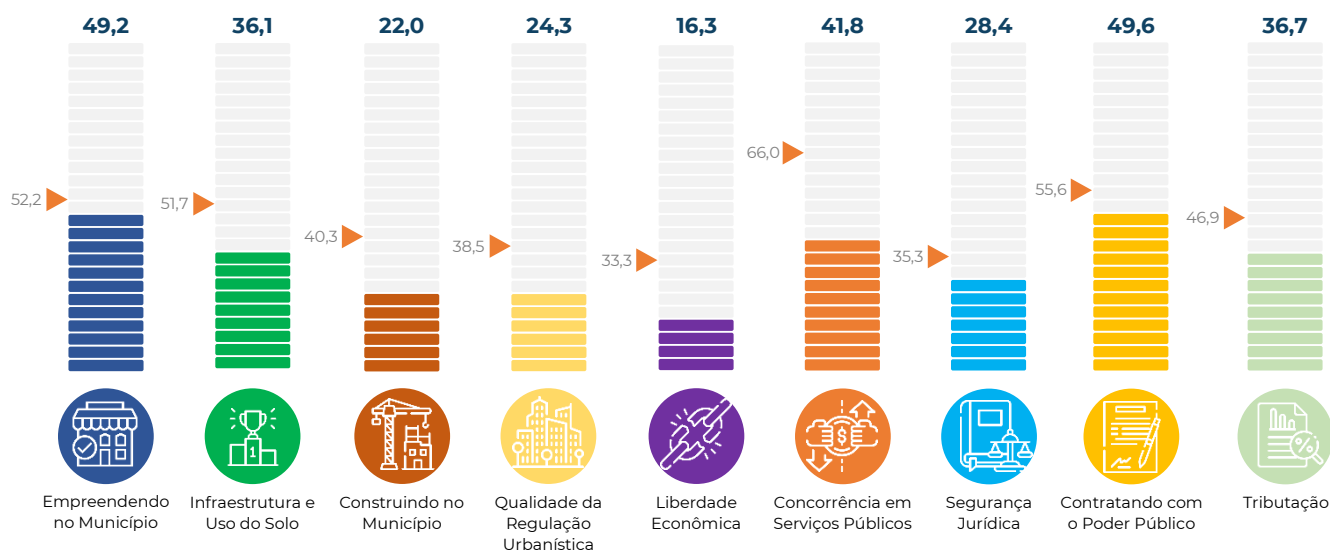

# Pernambuco Recife

## Informações Gerais do Município

População	1.661.017
PIB (R\$, mil)	54.691.223,46
PIB per capita (R\$)	33.232,26



<b>Empreendendo no Município (0-100)</b>	<b>71,0</b>	<b>Concorrência em Serviços Públicos (0-100)</b>	<b>67,3</b>
Abertura de Estabelecimentos (0-94)	64,9	Concorrência Setorial (0-83)	56,4
Tratamento Econômico dos Estabelecimentos (0-6)	6,0	Estatais Municipais (0-17)	10,9
<b>Infraestrutura e Uso do Solo (0-100)</b>	<b>52,6</b>	<b>Segurança Jurídica (0-100)</b>	<b>41,5</b>
Infraestrutura e logística (0-73)	42,6	Infrações e Sanções (0-38)	7,7
Uso eficiente do solo e recursos naturais (0-27)	10,0	Estado de Direito (0-62)	33,8
<b>Construindo no Município (0-100)</b>	<b>47,6</b>	<b>Contratando com o Poder Público (0-100)</b>	<b>68,2</b>
Construindo (0-80)	47,6	Aspectos Gerais (0-59)	27,3
Mantendo e Reformando (0-20)	0,0	Concorrência em Licitações (0-41)	40,9
<b>Qualidade da Regulação Urbanística (0-100)</b>	<b>32,9</b>	<b>Tributação (0-100)</b>	<b>46,3</b>
Regulação Urbanística (0-81)	14,3	Carga Total (0-89)	46,3
Eliminando as Reservas de Mercado (0-19)	18,6	Transparência (0-11)	0,0
<b>Liberdade Econômica (0-100)</b>	<b>30,9</b>		
Declaração dos Direitos de Liberdade Econômica (0-62)	24,3		
Melhoria Regulatória (0-13)	0,0		
Abuso Regulatório (0-9)	2,0		
Outros (0-16)	4,6		

## Pontuação por Capítulo

► Média Nacional

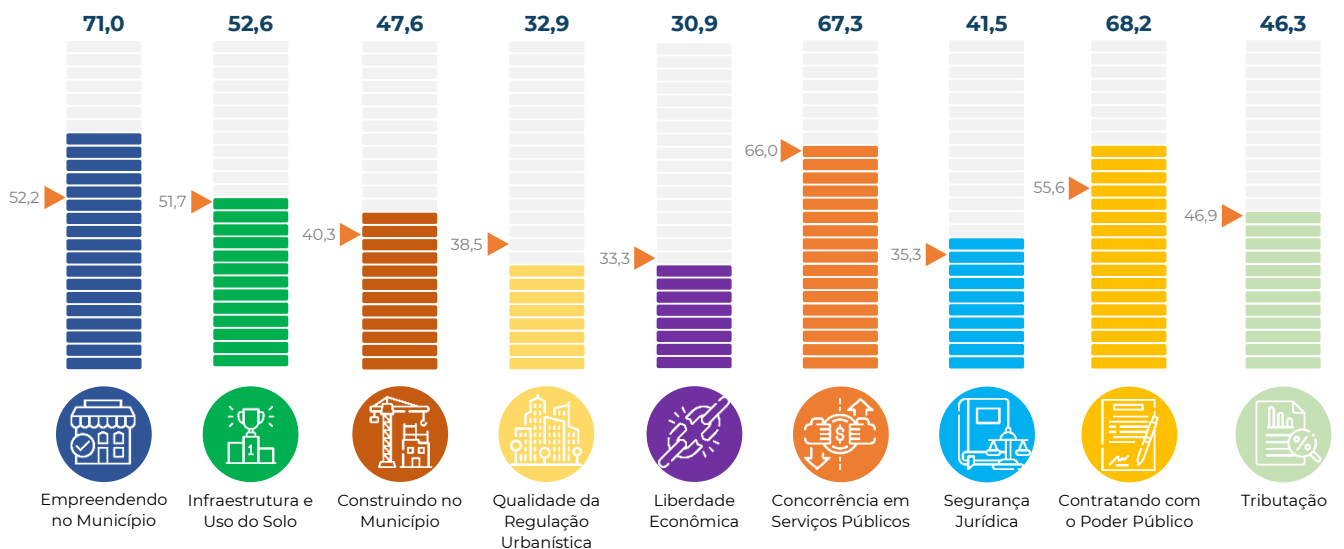

# São Paulo Ribeirão Preto

## Informações Gerais do Município

População	720.116
PIB (R\$, mil)	35.355.226,79
PIB per capita (R\$)	50.270,98



<b>Pontuação final (0 – 100)</b>	<b>492,6</b>
<b>Média Nacional (0 – 100)</b>	<b>466,8</b>
<b>Média Regional (0 – 100)</b>	<b>487,1</b>



<b>Empreendendo no Município (0-100)</b>	<b>39,4</b>	<b>Concorrência em Serviços Públicos (0-100)</b>	<b>60,0</b>
Abertura de Estabelecimentos (0-94)	37,8	Concorrência Setorial (0-83)	60,0
Tratamento Econômico dos Estabelecimentos (0-6)	1,6	Estatais Municipais (0-17)	0,0
<b>Infraestrutura e Uso do Solo (0-100)</b>	<b>56,8</b>	<b>Segurança Jurídica (0-100)</b>	<b>33,6</b>
Infraestrutura e logística (0-73)	38,2	Infrações e Sanções (0-38)	9,2
Uso eficiente do solo e recursos naturais (0-27)	18,6	Estado de Direito (0-62)	24,4
<b>Construindo no Município (0-100)</b>	<b>49,5</b>	<b>Contratando com o Poder Público (0-100)</b>	<b>63,6</b>
Construindo (0-80)	45,0	Aspectos Gerais (0-59)	22,7
Mantendo e Reformando (0-20)	4,6	Concorrência em Licitações (0-41)	40,9
<b>Qualidade da Regulação Urbanística (0-100)</b>	<b>37,2</b>	<b>Tributação (0-100)</b>	<b>68,6</b>
Regulação Urbanística (0-81)	25,8	Carga Total (0-89)	68,6
Eliminando as Reservas de Mercado (0-19)	11,4	Transparência (0-11)	0,0
<b>Liberdade Econômica (0-100)</b>	<b>34,6</b>		
Declaração dos Direitos de Liberdade Econômica (0-62)	24,3		
Melhoria Regulatória (0-13)	0,0		
Abuso Regulatório (0-9)	2,0		
Outros (0-16)	8,3		

## Pontuação por Capítulo

► Média Nacional

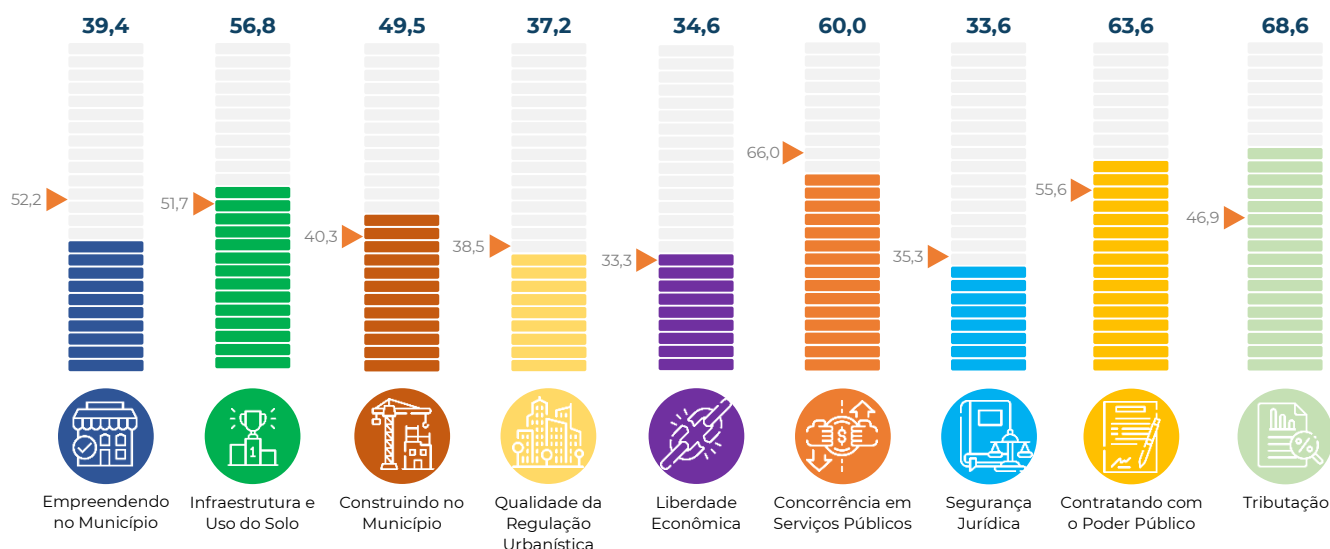

# Acre Rio Branco

## Informações Gerais do Município

População	419.452
PIB (R\$, mil)	9.143.620,30
PIB per capita (R\$)	22.448,30



<b>Pontuação final (0 – 100)</b>	<b>450,9</b>
<b>Média Nacional (0 – 100)</b>	<b>466,8</b>
<b>Média Regional (0 – 100)</b>	<b>424,0</b>

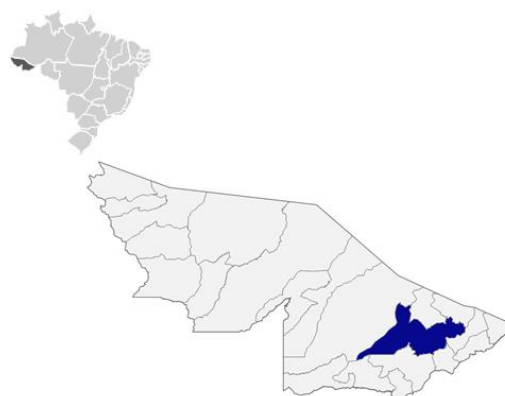

<b>Empreendendo no Município (0-100)</b>	<b>59,3</b>	<b>Concorrência em Serviços Públicos (0-100)</b>	<b>53,7</b>
Abertura de Estabelecimentos (0-94)	57,7	Concorrência Setorial (0-83)	53,7
Tratamento Econômico dos Estabelecimentos (0-6)	1,6	Estatais Municipais (0-17)	0,0
<b>Infraestrutura e Uso do Solo (0-100)</b>	<b>49,1</b>	<b>Segurança Jurídica (0-100)</b>	<b>31,5</b>
Infraestrutura e logística (0-73)	43,8	Infrações e Sanções (0-38)	12,3
Uso eficiente do solo e recursos naturais (0-27)	5,3	Estado de Direito (0-62)	19,2
<b>Construindo no Município (0-100)</b>	<b>41,2</b>	<b>Contratando com o Poder Público (0-100)</b>	<b>53,2</b>
Construindo (0-80)	39,4	Aspectos Gerais (0-59)	23,6
Mantendo e Reformando (0-20)	1,8	Concorrência em Licitações (0-41)	29,5
<b>Qualidade da Regulação Urbanística (0-100)</b>	<b>34,2</b>	<b>Tributação (0-100)</b>	<b>50,9</b>
Regulação Urbanística (0-81)	21,4	Carga Total (0-89)	50,9
Eliminando as Reservas de Mercado (0-19)	12,9	Transparência (0-11)	0,0
<b>Liberdade Econômica (0-100)</b>	<b>32,7</b>		
Declaração dos Direitos de Liberdade Econômica (0-62)	22,4		
Melhoria Regulatória (0-13)	0,0		
Abuso Regulatório (0-9)	2,0		
Outros (0-16)	8,3		

## Pontuação por Capítulo

► Média Nacional

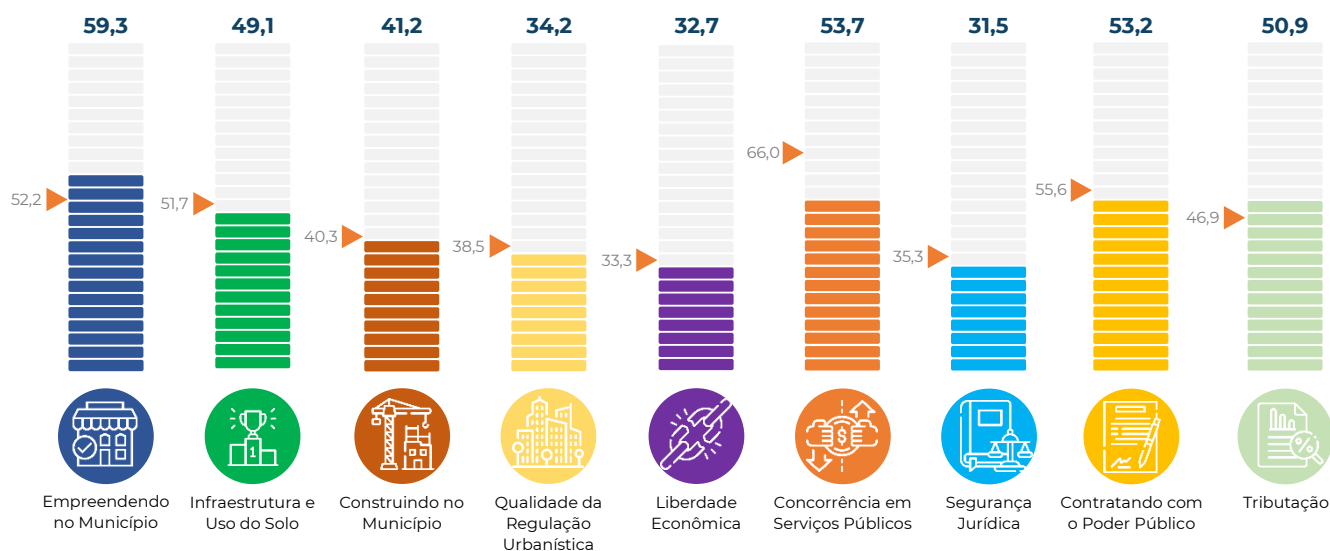

# Rio de Janeiro Rio de Janeiro

## Informações Gerais do Município

População	6.775.561
PIB (R\$, mil)	354.981.483,80
PIB per capita (R\$)	52.833,25



<b>Pontuação final (0 – 100)</b>	-
<b>Média Nacional (0 – 100)</b>	466,8
<b>Média Regional (0 – 100)</b>	487,1

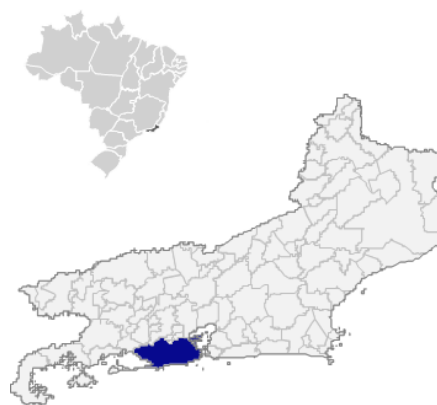

<b>Empreendendo no Município (0-100)</b>	-
Abertura de Estabelecimentos (0-94)	-
Tratamento Econômico dos Estabelecimentos (0-6)	-
<b>Infraestrutura e Uso do Solo (0-100)</b>	-
Infraestrutura e logística (0-73)	-
Uso eficiente do solo e recursos naturais (0-27)	-
<b>Construindo no Município (0-100)</b>	-
Construindo (0-80)	-
Mantendo e Reformando (0-20)	-
<b>Qualidade da Regulação Urbanística (0-100)</b>	-
Regulação Urbanística (0-81)	-
Eliminando as Reservas de Mercado (0-19)	-
<b>Liberdade Econômica (0-100)</b>	-
Declaração dos Direitos de Liberdade Econômica (0-62)	-
Melhoria Regulatória (0-13)	-
Abuso Regulatório (0-9)	-
Outros (0-16)	-

<b>Concorrência em Serviços Públicos (0-100)</b>	-
Concorrência Setorial (0-83)	-
Estatais Municipais (0-17)	-
<b>Segurança Jurídica (0-100)</b>	-
Infrações e Sanções (0-38)	-
Estado de Direito (0-62)	-
<b>Contratando com o Poder Público (0-100)</b>	-
Aspectos Gerais (0-59)	-
Concorrência em Licitações (0-41)	-
<b>Tributação (0-100)</b>	-
Carga Total (0-89)	-
Transparência (0-11)	-

## Pontuação por Capítulo

► Média Nacional

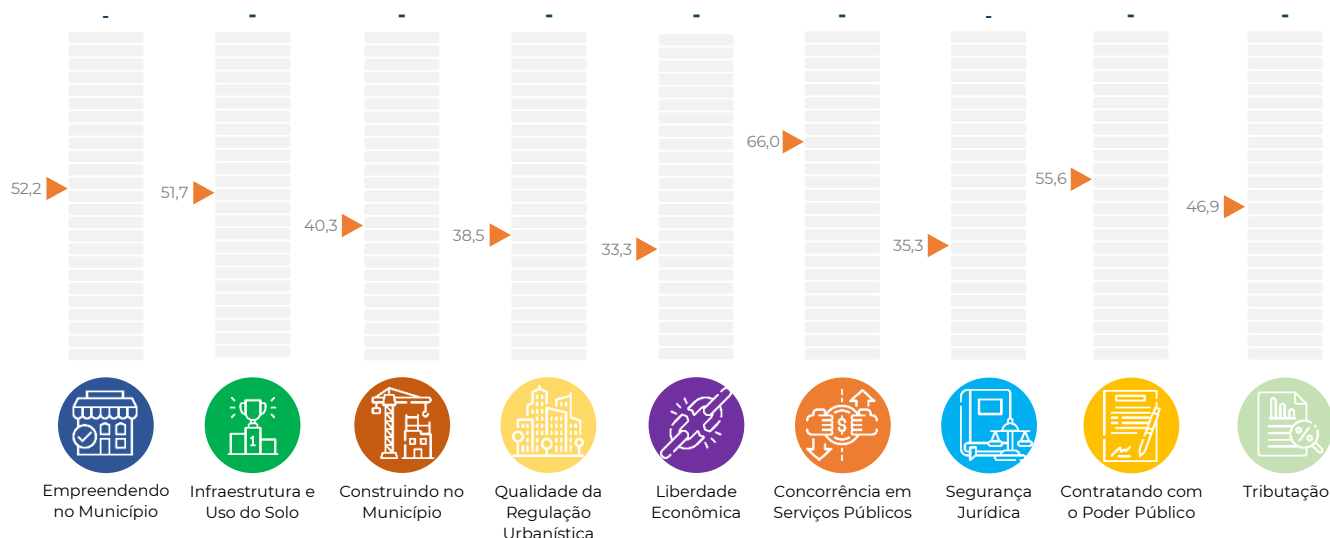



# Bahia Salvador

## Informações Gerais do Município

População	2.900.319
PIB (R\$, mil)	63.804.120,23
PIB per capita (R\$)	22.213,24



<b>Pontuação final (0 – 100)</b>	<b>492,1</b>
<b>Média Nacional (0 – 100)</b>	<b>466,8</b>
<b>Média Regional (0 – 100)</b>	<b>459,5</b>

<b>Empreendendo no Município (0-100)</b>	<b>57,7</b>	<b>Concorrência em Serviços Públicos (0-100)</b>	<b>66,6</b>
Abertura de Estabelecimentos (0-94)	53,3	Concorrência Setorial (0-83)	66,6
Tratamento Econômico dos Estabelecimentos (0-6)	4,4	Estatais Municipais (0-17)	0,0
<b>Infraestrutura e Uso do Solo (0-100)</b>	<b>65,9</b>	<b>Segurança Jurídica (0-100)</b>	<b>37,8</b>
Infraestrutura e logística (0-73)	51,0	Infrações e Sanções (0-38)	13,8
Uso eficiente do solo e recursos naturais (0-27)	14,9	Estado de Direito (0-62)	23,9
<b>Construindo no Município (0-100)</b>	<b>55,1</b>	<b>Contratando com o Poder Público (0-100)</b>	<b>68,0</b>
Construindo (0-80)	46,8	Aspectos Gerais (0-59)	27,0
Mantendo e Reformando (0-20)	8,3	Concorrência em Licitações (0-41)	40,9
<b>Qualidade da Regulação Urbanística (0-100)</b>	<b>31,4</b>	<b>Tributação (0-100)</b>	<b>26,9</b>
Regulação Urbanística (0-81)	24,3	Carga Total (0-89)	26,9
Eliminando as Reservas de Mercado (0-19)	7,1	Transparência (0-11)	0,0
<b>Liberdade Econômica (0-100)</b>	<b>33,6</b>		
Declaração dos Direitos de Liberdade Econômica (0-62)	27,0		
Melhoria Regulatória (0-13)	0,0		
Abuso Regulatório (0-9)	2,0		
Outros (0-16)	4,6		

## Pontuação por Capítulo

► Média Nacional

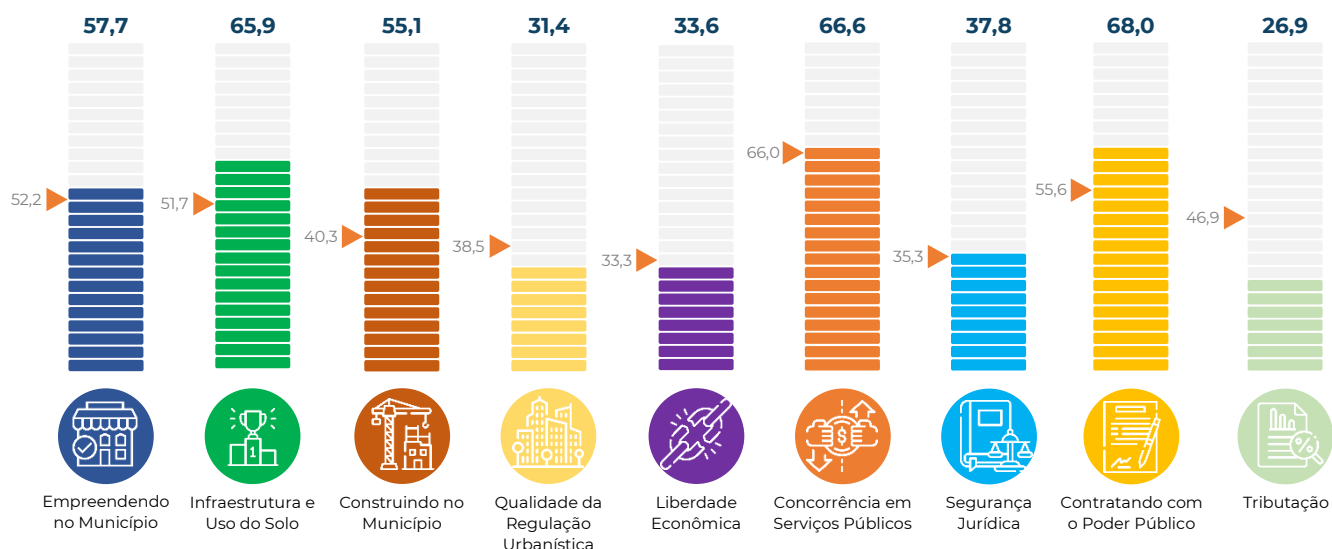

# Rio Grande do Sul Santa Maria

## Informações Gerais do Município

População	285.159
PIB (R\$, mil)	8.766.854,55
PIB per capita (R\$)	31.074,58



<b>Pontuação final (0 – 100)</b>	<b>516,6</b>
<b>Média Nacional (0 – 100)</b>	<b>466,8</b>
<b>Média Regional (0 – 100)</b>	<b>478,1</b>

<b>Empreendendo no Município (0-100)</b>	<b>41,0</b>	<b>Concorrência em Serviços Públicos (0-100)</b>	<b>64,2</b>
Abertura de Estabelecimentos (0-94)	36,7	Concorrência Setorial (0-83)	47,8
Tratamento Econômico dos Estabelecimentos (0-6)	4,4	Estatais Municipais (0-17)	16,4
<b>Infraestrutura e Uso do Solo (0-100)</b>	<b>57,3</b>	<b>Segurança Jurídica (0-100)</b>	<b>35,3</b>
Infraestrutura e logística (0-73)	42,9	Infrações e Sanções (0-38)	9,2
Uso eficiente do solo e recursos naturais (0-27)	14,4	Estado de Direito (0-62)	26,1
<b>Construindo no Município (0-100)</b>	<b>53,1</b>	<b>Contratando com o Poder Público (0-100)</b>	<b>64,8</b>
Construindo (0-80)	46,7	Aspectos Gerais (0-59)	23,9
Mantendo e Reformando (0-20)	6,4	Concorrência em Licitações (0-41)	40,9
<b>Qualidade da Regulação Urbanística (0-100)</b>	<b>58,3</b>	<b>Tributação (0-100)</b>	<b>59,4</b>
Regulação Urbanística (0-81)	42,5	Carga Total (0-89)	54,1
Eliminando as Reservas de Mercado (0-19)	15,7	Transparência (0-11)	5,3
<b>Liberdade Econômica (0-100)</b>	<b>31,5</b>		
Declaração dos Direitos de Liberdade Econômica (0-62)	24,3		
Melhoria Regulatória (0-13)	0,0		
Abuso Regulatório (0-9)	2,0		
Outros (0-16)	5,2		

## Pontuação por Capítulo

► Média Nacional

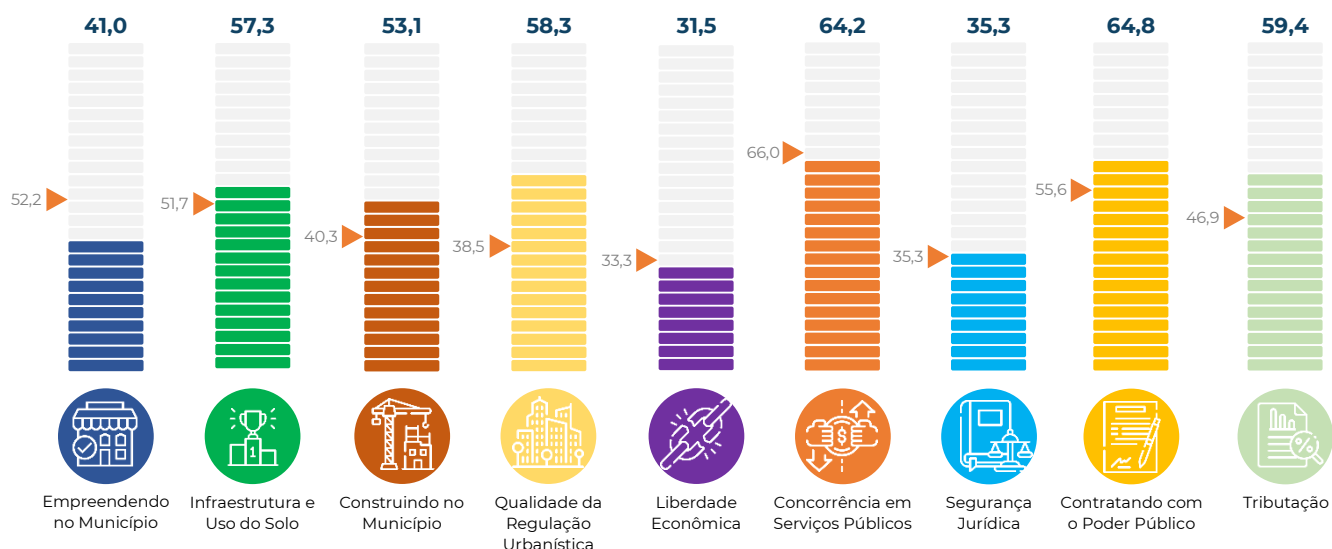

# São Paulo Santo Andre

## Informações Gerais do Município

População	723.889
PIB (R\$, mil)	30.339.076,38
PIB per capita (R\$)	42.209,54



<b>Pontuação final (0 – 100)</b>	<b>497,2</b>
<b>Média Nacional (0 – 100)</b>	<b>466,8</b>
<b>Média Regional (0 – 100)</b>	<b>487,1</b>



<b>Empreendendo no Município (0-100)</b>	<b>53,0</b>	<b>Concorrência em Serviços Públicos (0-100)</b>	<b>61,8</b>
Abertura de Estabelecimentos (0-94)	50,3	Concorrência Setorial (0-83)	56,4
Tratamento Econômico dos Estabelecimentos (0-6)	2,7	Estatais Municipais (0-17)	5,5
<b>Infraestrutura e Uso do Solo (0-100)</b>	<b>55,9</b>	<b>Segurança Jurídica (0-100)</b>	<b>36,2</b>
Infraestrutura e logística (0-73)	42,0	Infrações e Sanções (0-38)	6,2
Uso eficiente do solo e recursos naturais (0-27)	13,9	Estado de Direito (0-62)	30,0
<b>Construindo no Município (0-100)</b>	<b>48,6</b>	<b>Contratando com o Poder Público (0-100)</b>	<b>59,1</b>
Construindo (0-80)	43,1	Aspectos Gerais (0-59)	18,2
Mantendo e Reformando (0-20)	5,5	Concorrência em Licitações (0-41)	40,9
<b>Qualidade da Regulação Urbanística (0-100)</b>	<b>53,2</b>	<b>Tributação (0-100)</b>	<b>35,9</b>
Regulação Urbanística (0-81)	34,6	Carga Total (0-89)	35,9
Eliminando as Reservas de Mercado (0-19)	18,6	Transparência (0-11)	0,0
<b>Liberdade Econômica (0-100)</b>	<b>43,7</b>		
Declaração dos Direitos de Liberdade Econômica (0-62)	29,6		
Melhoria Regulatória (0-13)	2,0		
Abuso Regulatório (0-9)	2,0		
Outros (0-16)	10,1		

## Pontuação por Capítulo

► Média Nacional

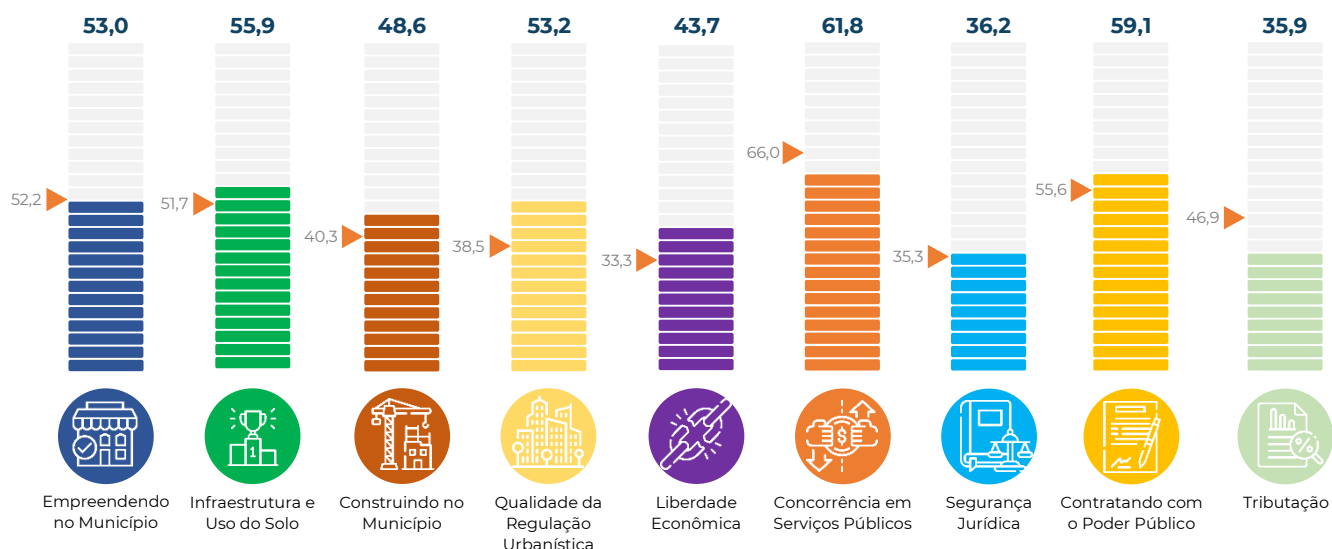

# São Paulo São Bernardo

## Informações Gerais do Município

População	<b>849.874</b>
PIB (R\$, mil)	<b>51.066.927,75</b>
PIB per capita (R\$)	<b>60.871,06</b>



<b>Pontuação final (0 – 100)</b>	<b>496,4</b>
<b>Média Nacional (0 – 100)</b>	<b>466,8</b>
<b>Média Regional (0 – 100)</b>	<b>487,1</b>



<b>Empreendendo no Município (0-100)</b>	<b>56,8</b>	<b>Concorrência em Serviços Públicos (0-100)</b>	<b>72,0</b>
Abertura de Estabelecimentos (0-94)	<b>52,4</b>	Concorrência Setorial (0-83)	<b>66,5</b>
Tratamento Econômico dos Estabelecimentos (0-6)	<b>4,4</b>	Estatais Municipais (0-17)	<b>5,5</b>
<b>Infraestrutura e Uso do Solo (0-100)</b>	<b>49,9</b>	<b>Segurança Jurídica (0-100)</b>	<b>41,3</b>
Infraestrutura e logística (0-73)	<b>38,0</b>	Infrações e Sanções (0-38)	<b>6,2</b>
Uso eficiente do solo e recursos naturais (0-27)	<b>11,9</b>	Estado de Direito (0-62)	<b>35,2</b>
<b>Construindo no Município (0-100)</b>	<b>48,6</b>	<b>Contratando com o Poder Público (0-100)</b>	<b>65,5</b>
Construindo (0-80)	<b>46,8</b>	Aspectos Gerais (0-59)	<b>24,5</b>
Mantendo e Reformando (0-20)	<b>1,8</b>	Concorrência em Licitações (0-41)	<b>40,9</b>
<b>Qualidade da Regulação Urbanística (0-100)</b>	<b>44,5</b>	<b>Tributação (0-100)</b>	<b>29,5</b>
Regulação Urbanística (0-81)	<b>28,8</b>	Carga Total (0-89)	<b>29,5</b>
Eliminando as Reservas de Mercado (0-19)	<b>15,7</b>	Transparência (0-11)	<b>0,0</b>
<b>Liberdade Econômica (0-100)</b>	<b>38,6</b>		
Declaração dos Direitos de Liberdade Econômica (0-62)	<b>28,3</b>		
Melhoria Regulatória (0-13)	<b>0,0</b>		
Abuso Regulatório (0-9)	<b>2,0</b>		
Outros (0-16)	<b>8,4</b>		

## Pontuação por Capítulo

► Média Nacional

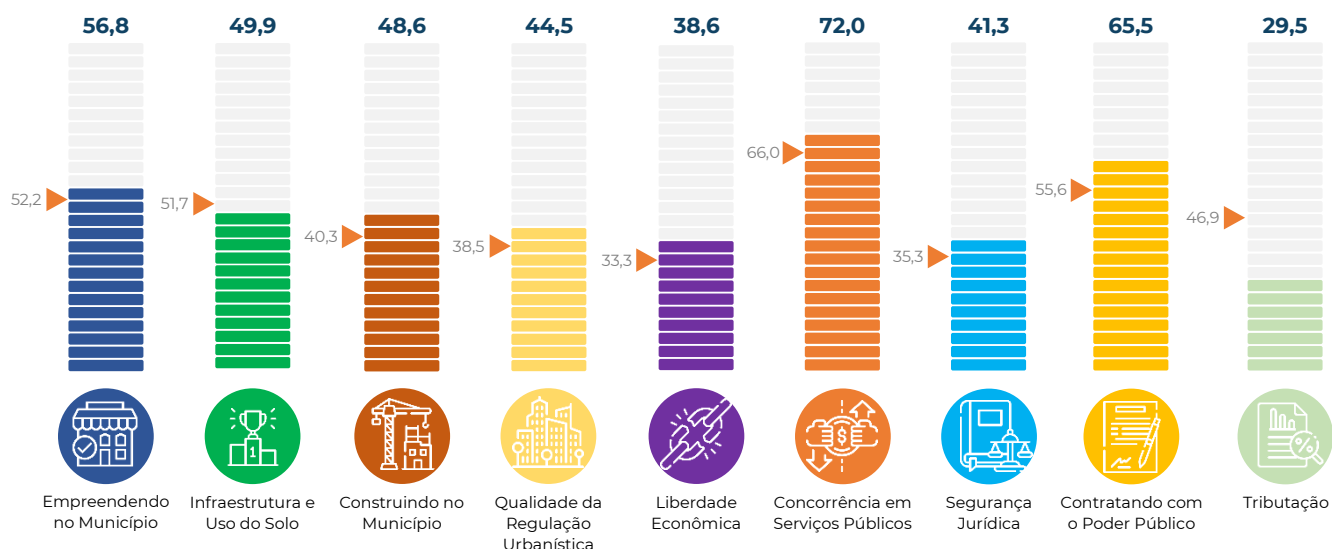

# Rio de Janeiro São Gonçalo

## Informações Gerais do Município

População	1.098.357
PIB (R\$, mil)	18.351.499,72
PIB per capita (R\$)	16.916,33



<b>Pontuação final (0 – 100)</b>	<b>392,7</b>
<b>Média Nacional (0 – 100)</b>	<b>466,8</b>
<b>Média Regional (0 – 100)</b>	<b>487,1</b>



<b>Empreendendo no Município (0-100)</b>	<b>36,8</b>	<b>Concorrência em Serviços Públicos (0-100)</b>	<b>83,6</b>
Abertura de Estabelecimentos (0-94)	33,5	Concorrência Setorial (0-83)	67,3
Tratamento Econômico dos Estabelecimentos (0-6)	3,3	Estatais Municipais (0-17)	16,4
<b>Infraestrutura e Uso do Solo (0-100)</b>	<b>40,6</b>	<b>Segurança Jurídica (0-100)</b>	<b>15,4</b>
Infraestrutura e logística (0-73)	34,5	Infrações e Sanções (0-38)	9,2
Uso eficiente do solo e recursos naturais (0-27)	6,1	Estado de Direito (0-62)	6,2
<b>Construindo no Município (0-100)</b>	<b>26,5</b>	<b>Contratando com o Poder Público (0-100)</b>	<b>45,5</b>
Construindo (0-80)	24,6	Aspectos Gerais (0-59)	4,5
Mantendo e Reformando (0-20)	1,8	Concorrência em Licitações (0-41)	40,9
<b>Qualidade da Regulação Urbanística (0-100)</b>	<b>41,0</b>	<b>Tributação (0-100)</b>	<b>49,5</b>
Regulação Urbanística (0-81)	29,6	Carga Total (0-89)	49,5
Eliminando as Reservas de Mercado (0-19)	11,4	Transparência (0-11)	0,0
<b>Liberdade Econômica (0-100)</b>	<b>14,6</b>		
Declaração dos Direitos de Liberdade Econômica (0-62)	9,2		
Melhoria Regulatória (0-13)	0,0		
Abuso Regulatório (0-9)	2,0		
Outros (0-16)	3,4		

## Pontuação por Capítulo

► Média Nacional

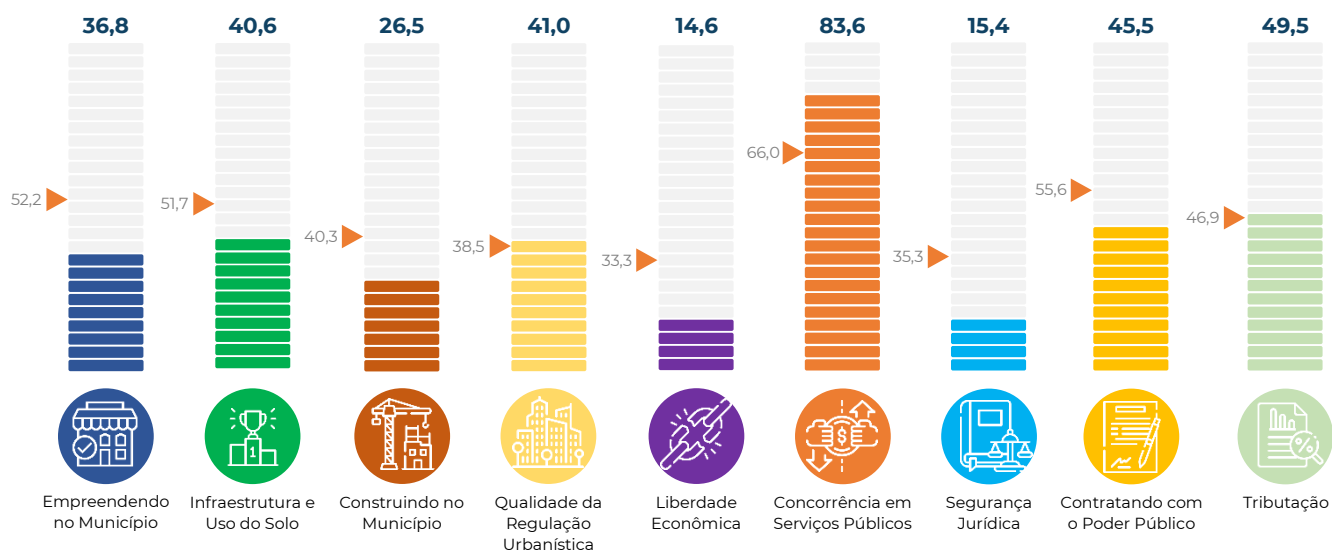

# São Paulo São José dos Campos

## Informações Gerais do Município

População	737.310
PIB (R\$, mil)	43.457.370,44
PIB per capita (R\$)	60.194,93



<b>Pontuação final (0 – 100)</b>	<b>517,1</b>
<b>Média Nacional (0 – 100)</b>	<b>466,8</b>
<b>Média Regional (0 – 100)</b>	<b>487,1</b>



<b>Empreendendo no Município (0-100)</b>	<b>58,1</b>	<b>Concorrência em Serviços Públicos (0-100)</b>	<b>52,7</b>
Abertura de Estabelecimentos (0-94)	55,9	Concorrência Setorial (0-83)	41,8
Tratamento Econômico dos Estabelecimentos (0-6)	2,2	Estatais Municipais (0-17)	10,9
<b>Infraestrutura e Uso do Solo (0-100)</b>	<b>60,4</b>	<b>Segurança Jurídica (0-100)</b>	<b>31,3</b>
Infraestrutura e logística (0-73)	46,2	Infrações e Sanções (0-38)	13,8
Uso eficiente do solo e recursos naturais (0-27)	14,2	Estado de Direito (0-62)	17,4
<b>Construindo no Município (0-100)</b>	<b>71,6</b>	<b>Contratando com o Poder Público (0-100)</b>	<b>42,4</b>
Construindo (0-80)	63,3	Aspectos Gerais (0-59)	8,3
Mantendo e Reformando (0-20)	8,3	Concorrência em Licitações (0-41)	34,1
<b>Qualidade da Regulação Urbanística (0-100)</b>	<b>63,5</b>	<b>Tributação (0-100)</b>	<b>44,6</b>
Regulação Urbanística (0-81)	45,0	Carga Total (0-89)	44,6
Eliminando as Reservas de Mercado (0-19)	18,6	Transparência (0-11)	0,0
<b>Liberdade Econômica (0-100)</b>	<b>40,7</b>		
Declaração dos Direitos de Liberdade Econômica (0-62)	28,9		
Melhoria Regulatória (0-13)	2,0		
Abuso Regulatório (0-9)	2,0		
Outros (0-16)	7,8		

## Pontuação por Capítulo

► Média Nacional

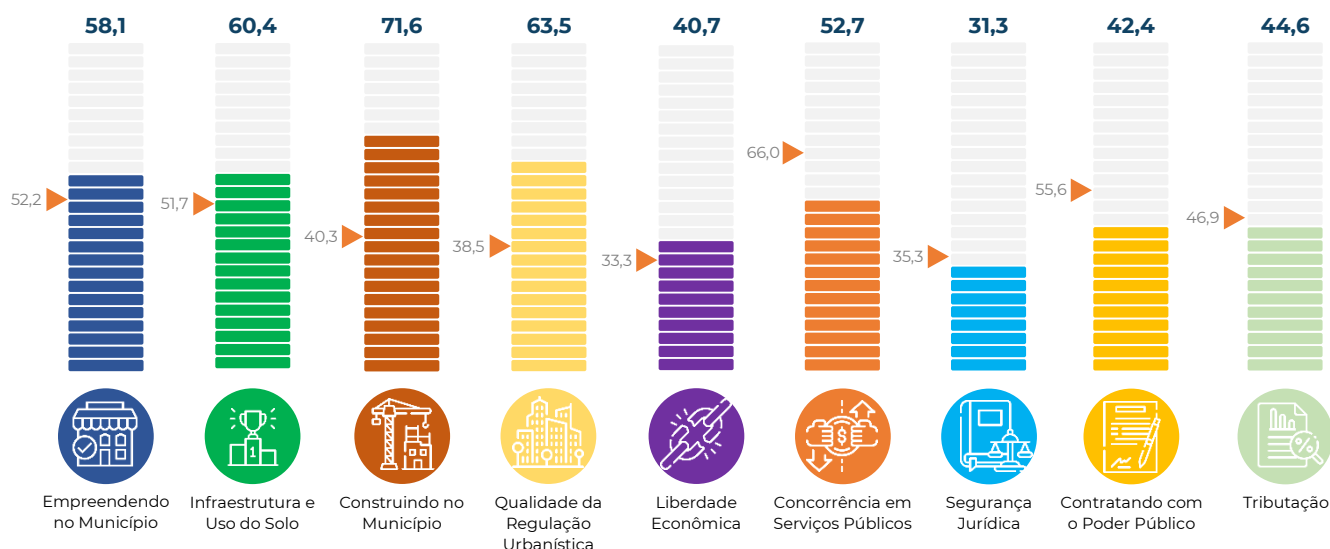

# Maranhão São Luis

## Informações Gerais do Município

População	1.115.932
PIB (R\$, mil)	32.103.746,49
PIB per capita (R\$)	29.135,32



**Pontuação final (0 – 100) 444,5**

**Média Nacional (0 – 100) 466,8**

**Média Regional (0 – 100) 459,5**

<b>Empreendendo no Município (0-100)</b>	<b>52,6</b>	<b>Concorrência em Serviços Públicos (0-100)</b>	<b>85,5</b>
Abertura de Estabelecimentos (0-94)	51,0	Concorrência Setorial (0-83)	69,1
Tratamento Econômico dos Estabelecimentos (0-6)	1,6	Estatais Municipais (0-17)	16,4
<b>Infraestrutura e Uso do Solo (0-100)</b>	<b>50,1</b>	<b>Segurança Jurídica (0-100)</b>	<b>29,8</b>
Infraestrutura e logística (0-73)	39,0	Infrações e Sanções (0-38)	6,2
Uso eficiente do solo e recursos naturais (0-27)	11,1	Estado de Direito (0-62)	23,6
<b>Construindo no Município (0-100)</b>	<b>19,3</b>	<b>Contratando com o Poder Público (0-100)</b>	<b>65,8</b>
Construindo (0-80)	15,6	Aspectos Gerais (0-59)	24,9
Mantendo e Reformando (0-20)	3,7	Concorrência em Licitações (0-41)	40,9
<b>Qualidade da Regulação Urbanística (0-100)</b>	<b>36,4</b>	<b>Tributação (0-100)</b>	<b>39,8</b>
Regulação Urbanística (0-81)	25,0	Carga Total (0-89)	39,8
Eliminando as Reservas de Mercado (0-19)	11,4	Transparência (0-11)	0,0
<b>Liberdade Econômica (0-100)</b>	<b>20,7</b>		
Declaração dos Direitos de Liberdade Econômica (0-62)	15,1		
Melhoria Regulatória (0-13)	0,0		
Abuso Regulatório (0-9)	0,0		
Outros (0-16)	5,6		

## Pontuação por Capítulo

► Média Nacional

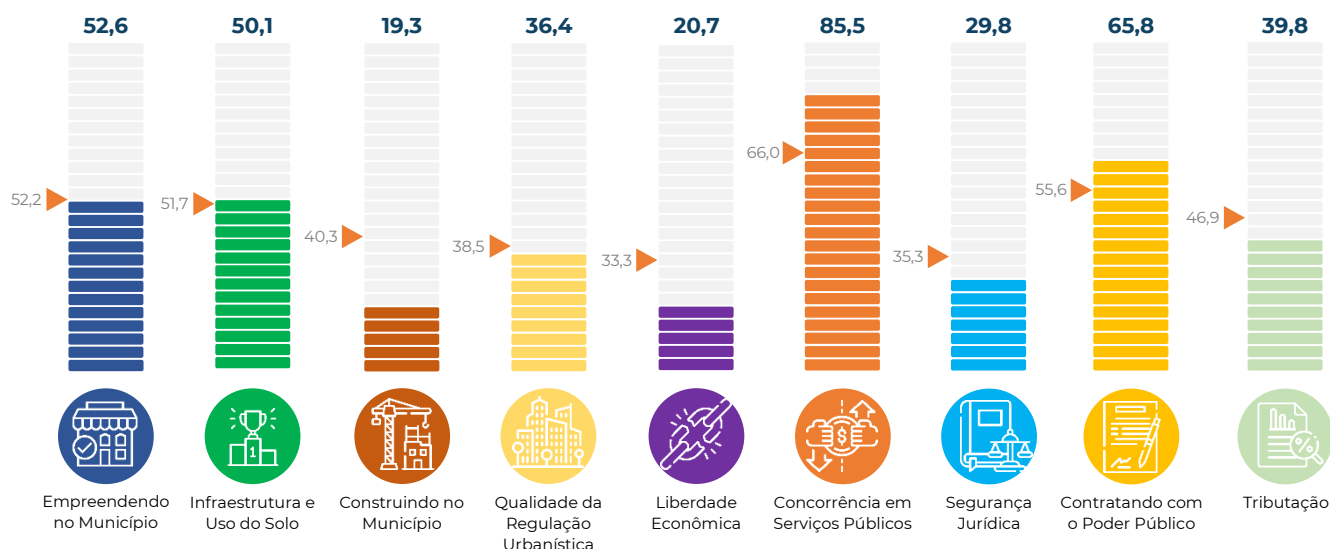

# São Paulo São Paulo

## Informações Gerais do Município

População	12.396.372
PIB (R\$, mil)	763.805.984,80
PIB per capita (R\$)	62.341,21



<b>Pontuação final (0 – 100)</b>	<b>523,1</b>
<b>Média Nacional (0 – 100)</b>	<b>466,8</b>
<b>Média Regional (0 – 100)</b>	<b>487,1</b>



<b>Empreendendo no Município (0-100)</b>	<b>63,6</b>	<b>Concorrência em Serviços Públicos (0-100)</b>	<b>53,9</b>
Abertura de Estabelecimentos (0-94)	61,9	Concorrência Setorial (0-83)	48,4
Tratamento Econômico dos Estabelecimentos (0-6)	1,6	Estatais Municipais (0-17)	5,5
<b>Infraestrutura e Uso do Solo (0-100)</b>	<b>55,8</b>	<b>Segurança Jurídica (0-100)</b>	<b>45,9</b>
Infraestrutura e logística (0-73)	36,0	Infrações e Sanções (0-38)	9,2
Uso eficiente do solo e recursos naturais (0-27)	19,9	Estado de Direito (0-62)	36,7
<b>Construindo no Município (0-100)</b>	<b>47,4</b>	<b>Contratando com o Poder Público (0-100)</b>	<b>77,3</b>
Construindo (0-80)	41,9	Aspectos Gerais (0-59)	36,4
Mantendo e Reformando (0-20)	5,5	Concorrência em Licitações (0-41)	40,9
<b>Qualidade da Regulação Urbanística (0-100)</b>	<b>46,2</b>	<b>Tributação (0-100)</b>	<b>32,2</b>
Regulação Urbanística (0-81)	32,0	Carga Total (0-89)	32,2
Eliminando as Reservas de Mercado (0-19)	14,3	Transparência (0-11)	0,0
<b>Liberdade Econômica (0-100)</b>	<b>48,5</b>		
Declaração dos Direitos de Liberdade Econômica (0-62)	31,6		
Melhoria Regulatória (0-13)	2,0		
Abuso Regulatório (0-9)	2,0		
Outros (0-16)	13,0		

## Pontuação por Capítulo

► Média Nacional

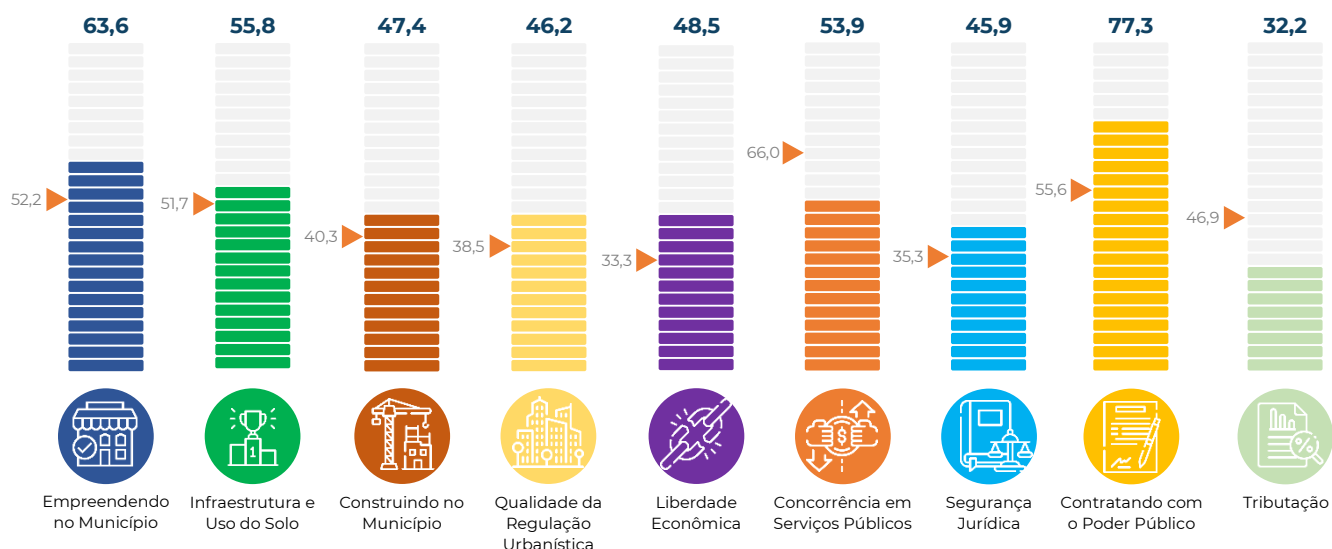



# Espírito Santo Serra

## Informações Gerais do Município

População	536.765
PIB (R\$, mil)	25.865.233,65
PIB per capita (R\$)	49.980,16



<b>Pontuação final (0 – 100)</b>	<b>516,4</b>
<b>Média Nacional (0 – 100)</b>	<b>466,8</b>
<b>Média Regional (0 – 100)</b>	<b>487,1</b>



<b>Empreendendo no Município (0-100)</b>	<b>58,6</b>	<b>Concorrência em Serviços Públicos (0-100)</b>	<b>64,9</b>
Abertura de Estabelecimentos (0-94)	55,3	Concorrência Setorial (0-83)	48,6
Tratamento Econômico dos Estabelecimentos (0-6)	3,3	Estatais Municipais (0-17)	16,4
<b>Infraestrutura e Uso do Solo (0-100)</b>	<b>53,1</b>	<b>Segurança Jurídica (0-100)</b>	<b>49,7</b>
Infraestrutura e logística (0-73)	38,8	Infrações e Sanções (0-38)	16,9
Uso eficiente do solo e recursos naturais (0-27)	14,3	Estado de Direito (0-62)	32,7
<b>Construindo no Município (0-100)</b>	<b>49,5</b>	<b>Contratando com o Poder Público (0-100)</b>	<b>59,1</b>
Construindo (0-80)	43,1	Aspectos Gerais (0-59)	18,2
Mantendo e Reformando (0-20)	6,4	Concorrência em Licitações (0-41)	40,9
<b>Qualidade da Regulação Urbanística (0-100)</b>	<b>53,6</b>	<b>Tributação (0-100)</b>	<b>49,5</b>
Regulação Urbanística (0-81)	35,0	Carga Total (0-89)	38,9
Eliminando as Reservas de Mercado (0-19)	18,6	Transparência (0-11)	10,5
<b>Liberdade Econômica (0-100)</b>	<b>26,8</b>		
Declaração dos Direitos de Liberdade Econômica (0-62)	19,1		
Melhoria Regulatória (0-13)	0,0		
Abuso Regulatório (0-9)	2,0		
Outros (0-16)	5,8		

## Pontuação por Capítulo

► Média Nacional

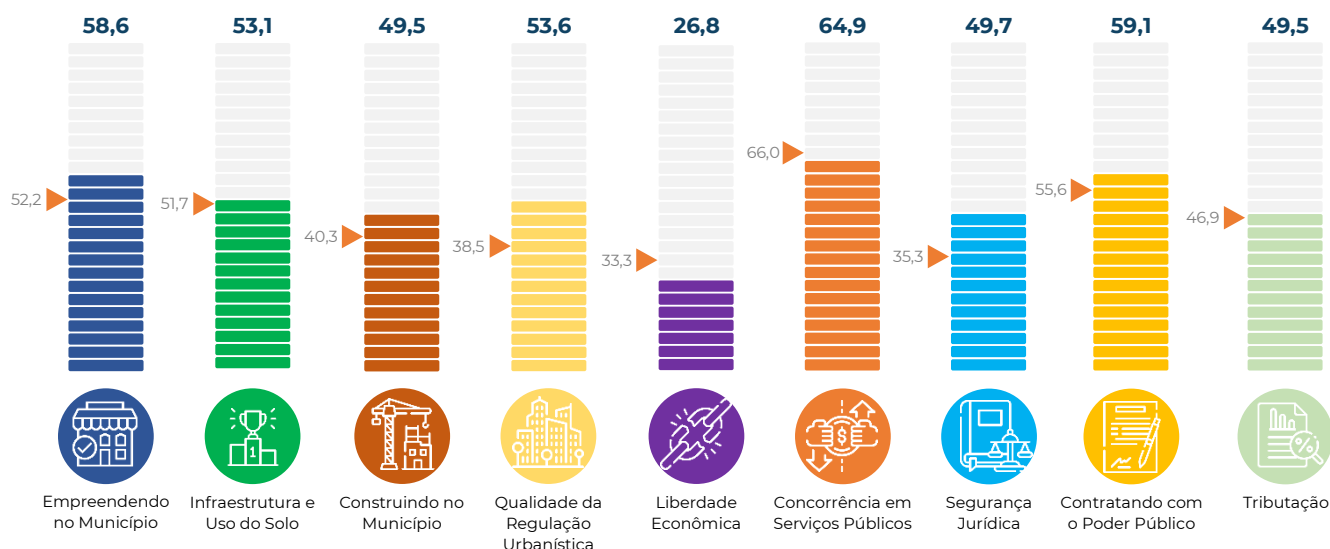

# São Paulo Sorocaba

## Informações Gerais do Município

População	<b>695.328</b>
PIB (R\$, mil)	<b>37.283.417,56</b>
PIB per capita (R\$)	<b>54.878,75</b>



<b>Pontuação final (0 – 100)</b>	<b>578,4</b>
<b>Média Nacional (0 – 100)</b>	<b>466,8</b>
<b>Média Regional (0 – 100)</b>	<b>487,1</b>



<b>Empreendendo no Município (0-100)</b>	<b>66,2</b>	<b>Concorrência em Serviços Públicos (0-100)</b>	<b>87,3</b>
Abertura de Estabelecimentos (0-94)	<b>61,8</b>	Concorrência Setorial (0-83)	<b>70,9</b>
Tratamento Econômico dos Estabelecimentos (0-6)	<b>4,4</b>	Estatais Municipais (0-17)	<b>16,4</b>
<b>Infraestrutura e Uso do Solo (0-100)</b>	<b>59,9</b>	<b>Segurança Jurídica (0-100)</b>	<b>48,7</b>
Infraestrutura e logística (0-73)	<b>44,6</b>	Infrações e Sanções (0-38)	<b>12,3</b>
Uso eficiente do solo e recursos naturais (0-27)	<b>15,3</b>	Estado de Direito (0-62)	<b>36,4</b>
<b>Construindo no Município (0-100)</b>	<b>65,8</b>	<b>Contratando com o Poder Público (0-100)</b>	<b>67,5</b>
Construindo (0-80)	<b>56,6</b>	Aspectos Gerais (0-59)	<b>26,6</b>
Mantendo e Reformando (0-20)	<b>9,2</b>	Concorrência em Licitações (0-41)	<b>40,9</b>
<b>Qualidade da Regulação Urbanística (0-100)</b>	<b>54,7</b>	<b>Tributação (0-100)</b>	<b>31,7</b>
Regulação Urbanística (0-81)	<b>38,9</b>	Carga Total (0-89)	<b>31,7</b>
Eliminando as Reservas de Mercado (0-19)	<b>15,7</b>	Transparência (0-11)	<b>0,0</b>
<b>Liberdade Econômica (0-100)</b>	<b>38,9</b>		
Declaração dos Direitos de Liberdade Econômica (0-62)	<b>34,2</b>		
Melhoria Regulatória (0-13)	<b>0,0</b>		
Abuso Regulatório (0-9)	<b>2,0</b>		
Outros (0-16)	<b>2,7</b>		

## Pontuação por Capítulo

► Média Nacional

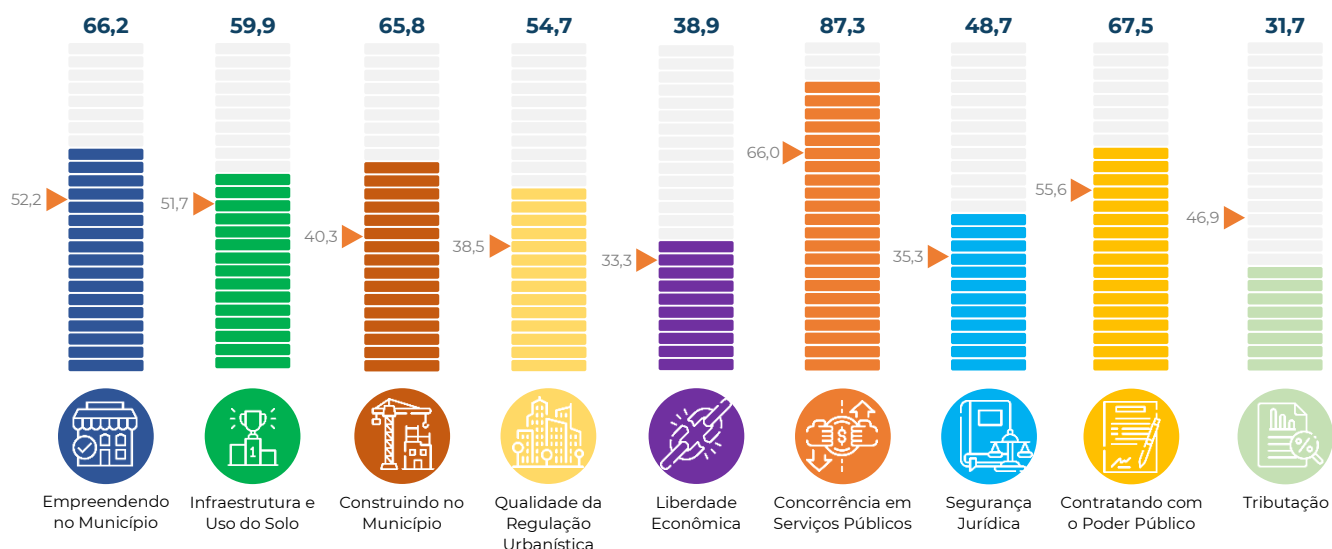

# Piauí Teresina

## Informações Gerais do Município

População	871.126
PIB (R\$, mil)	22.017.655,09
PIB per capita (R\$)	25.458,50



<b>Pontuação final (0 – 100)</b>	<b>414,1</b>
<b>Média Nacional (0 – 100)</b>	<b>466,8</b>
<b>Média Regional (0 – 100)</b>	<b>459,5</b>

<b>Empreendendo no Município (0-100)</b>	<b>35,4</b>	<b>Concorrência em Serviços Públicos (0-100)</b>	<b>81,0</b>
Abertura de Estabelecimentos (0-94)	33,8	Concorrência Setorial (0-83)	64,6
Tratamento Econômico dos Estabelecimentos (0-6)	1,6	Estatais Municipais (0-17)	16,4
<b>Infraestrutura e Uso do Solo (0-100)</b>	<b>51,8</b>	<b>Segurança Jurídica (0-100)</b>	<b>22,5</b>
Infraestrutura e logística (0-73)	42,6	Infrações e Sanções (0-38)	3,1
Uso eficiente do solo e recursos naturais (0-27)	9,3	Estado de Direito (0-62)	19,5
<b>Construindo no Município (0-100)</b>	<b>31,2</b>	<b>Contratando com o Poder Público (0-100)</b>	<b>44,0</b>
Construindo (0-80)	27,5	Aspectos Gerais (0-59)	3,1
Mantendo e Reformando (0-20)	3,7	Concorrência em Licitações (0-41)	40,9
<b>Qualidade da Regulação Urbanística (0-100)</b>	<b>23,6</b>	<b>Tributação (0-100)</b>	<b>64,7</b>
Regulação Urbanística (0-81)	13,6	Carga Total (0-89)	64,7
Eliminando as Reservas de Mercado (0-19)	10,0	Transparência (0-11)	0,0
<b>Liberdade Econômica (0-100)</b>	<b>18,5</b>		
Declaração dos Direitos de Liberdade Econômica (0-62)	11,8		
Melhoria Regulatória (0-13)	0,0		
Abuso Regulatório (0-9)	0,0		
Outros (0-16)	6,7		

## Pontuação por Capítulo

► Média Nacional

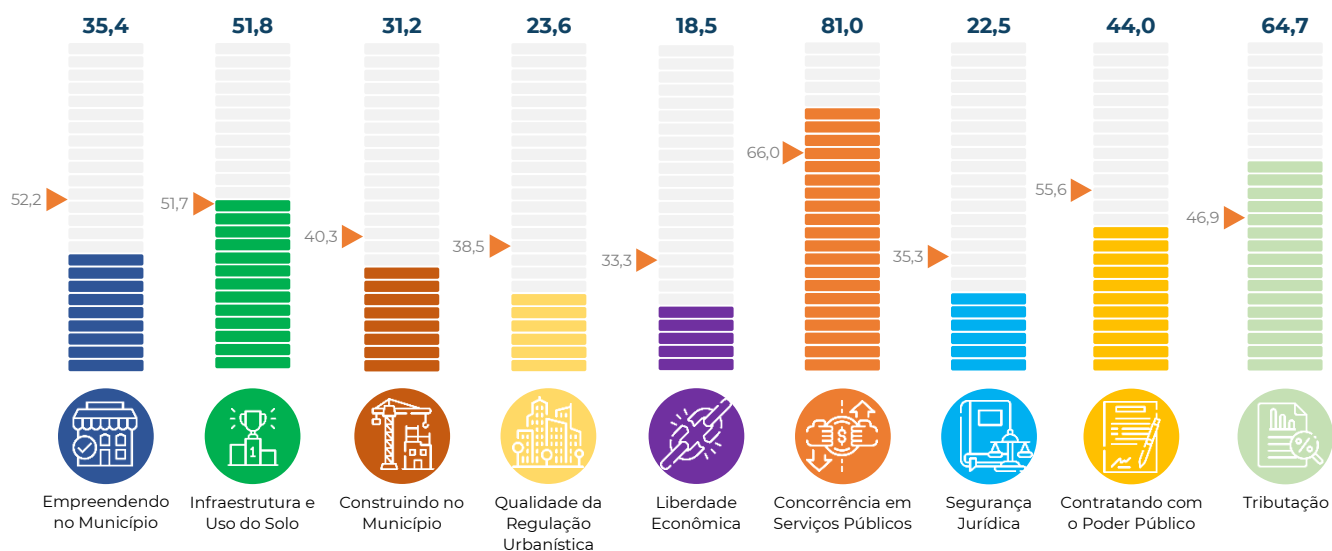

# Minas Gerais Uberlândia

## Informações Gerais do Município

População	<b>706.597</b>
PIB (R\$, mil)	<b>37.628.200,68</b>
PIB per capita (R\$)	<b>54.430,68</b>



**Pontuação final (0 – 100) 493,8**

**Média Nacional (0 – 100) 466,8**

**Média Regional (0 – 100) 487,1**



<b>Empreendendo no Município (0-100)</b>	<b>51,6</b>	<b>Concorrência em Serviços Públicos (0-100)</b>	<b>49,1</b>
Abertura de Estabelecimentos (0-94)	<b>48,3</b>	Concorrência Setorial (0-83)	<b>43,6</b>
Tratamento Econômico dos Estabelecimentos (0-6)	<b>3,3</b>	Estatais Municipais (0-17)	<b>5,5</b>
<b>Infraestrutura e Uso do Solo (0-100)</b>	<b>57,4</b>	<b>Segurança Jurídica (0-100)</b>	<b>36,1</b>
Infraestrutura e logística (0-73)	<b>44,2</b>	Infrações e Sanções (0-38)	<b>12,3</b>
Uso eficiente do solo e recursos naturais (0-27)	<b>13,2</b>	Estado de Direito (0-62)	<b>23,8</b>
<b>Construindo no Município (0-100)</b>	<b>45,0</b>	<b>Contratando com o Poder Público (0-100)</b>	<b>63,9</b>
Construindo (0-80)	<b>43,1</b>	Aspectos Gerais (0-59)	<b>22,9</b>
Mantendo e Reformando (0-20)	<b>1,8</b>	Concorrência em Licitações (0-41)	<b>40,9</b>
<b>Qualidade da Regulação Urbanística (0-100)</b>	<b>45,9</b>	<b>Tributação (0-100)</b>	<b>73,3</b>
Regulação Urbanística (0-81)	<b>35,9</b>	Carga Total (0-89)	<b>73,3</b>
Eliminando as Reservas de Mercado (0-19)	<b>10,0</b>	Transparência (0-11)	<b>0,0</b>
<b>Liberdade Econômica (0-100)</b>	<b>22,3</b>		
Declaração dos Direitos de Liberdade Econômica (0-62)	<b>12,5</b>		
Melhoria Regulatória (0-13)	<b>0,0</b>		
Abuso Regulatório (0-9)	<b>2,0</b>		
Outros (0-16)	<b>7,9</b>		

## Pontuação por Capítulo

► Média Nacional

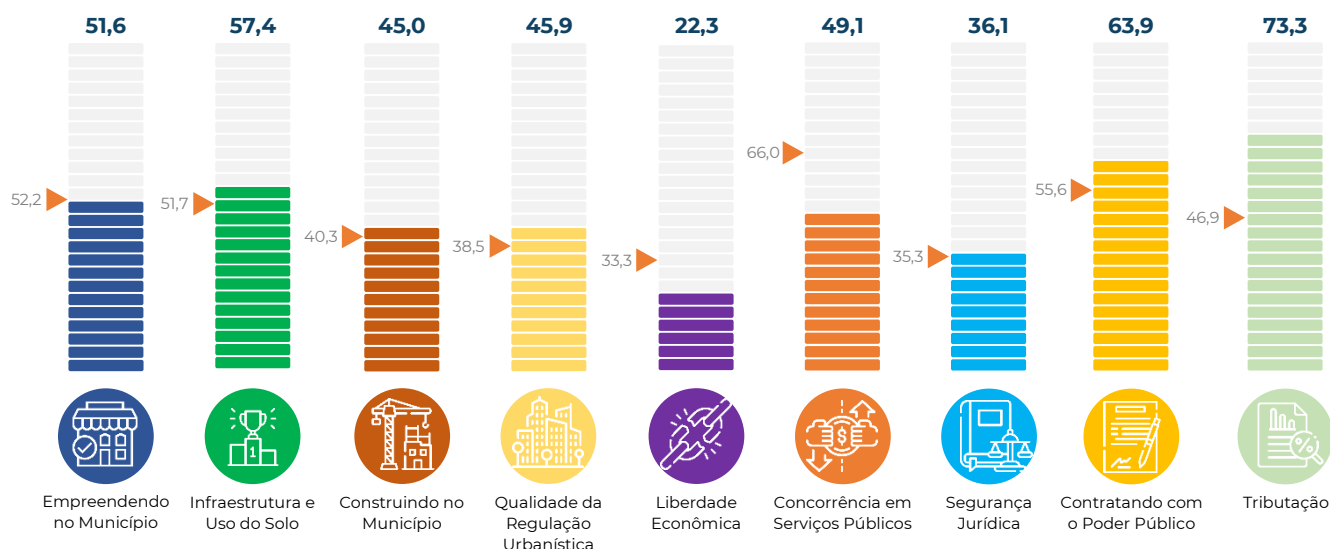

# Espírito Santo Vila Velha



## Informações Gerais do Município

População	508.655
PIB (R\$, mil)	12.859.638,21
PIB per capita (R\$)	26.040,20



**Pontuação final (0 – 100) 477,6**

**Média Nacional (0 – 100) 466,8**

**Média Regional (0 – 100) 487,1**

<b>Empreendendo no Município (0-100)</b>	<b>56,7</b>	<b>Concorrência em Serviços Públicos (0-100)</b>	<b>90,5</b>
Abertura de Estabelecimentos (0-94)	55,0	Concorrência Setorial (0-83)	74,2
Tratamento Econômico dos Estabelecimentos (0-6)	1,6	Estatais Municipais (0-17)	16,4
<b>Infraestrutura e Uso do Solo (0-100)</b>	<b>57,9</b>	<b>Segurança Jurídica (0-100)</b>	<b>29,4</b>
Infraestrutura e logística (0-73)	47,2	Infrações e Sanções (0-38)	9,2
Uso eficiente do solo e recursos naturais (0-27)	10,7	Estado de Direito (0-62)	20,2
<b>Construindo no Município (0-100)</b>	<b>33,9</b>	<b>Contratando com o Poder Público (0-100)</b>	<b>65,9</b>
Construindo (0-80)	24,8	Aspectos Gerais (0-59)	25,0
Mantendo e Reformando (0-20)	9,2	Concorrência em Licitações (0-41)	40,9
<b>Qualidade da Regulação Urbanística (0-100)</b>	<b>32,9</b>	<b>Tributação (0-100)</b>	<b>28,8</b>
Regulação Urbanística (0-81)	28,6	Carga Total (0-89)	28,8
Eliminando as Reservas de Mercado (0-19)	4,3	Transparência (0-11)	0,0
<b>Liberdade Econômica (0-100)</b>	<b>33,7</b>		
Declaração dos Direitos de Liberdade Econômica (0-62)	26,3		
Melhoria Regulatória (0-13)	0,0		
Abuso Regulatório (0-9)	0,0		
Outros (0-16)	7,4		

## Pontuação por Capítulo

► Média Nacional

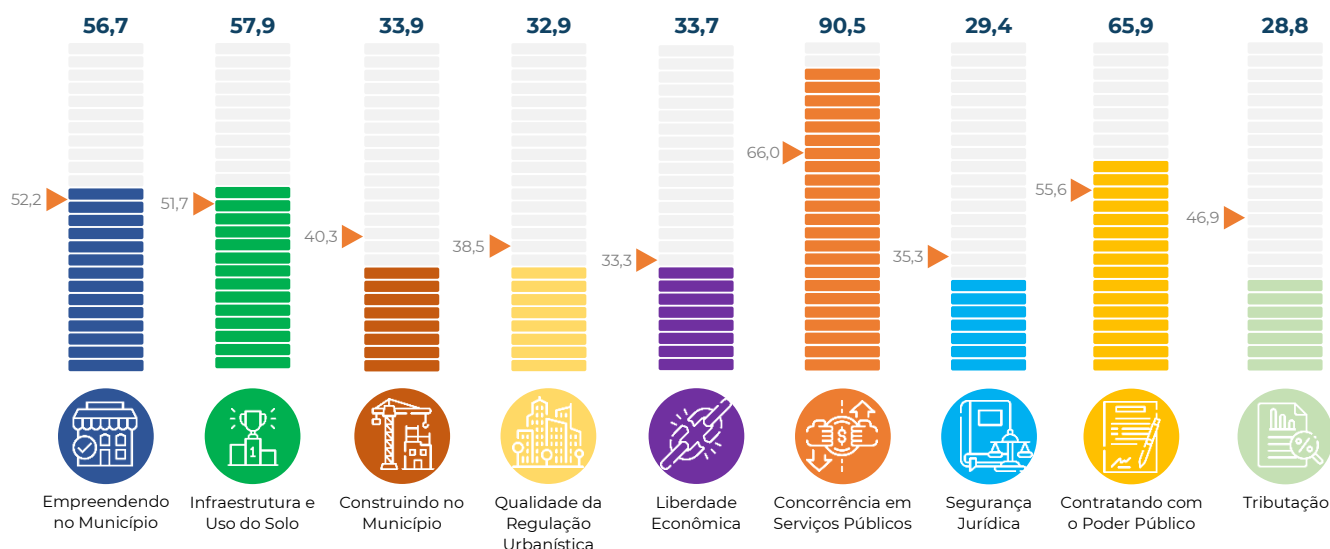

# Espírito Santo Vitória

## Informações Gerais do Município

População	369.534
PIB (R\$, mil)	21.614.893,40
PIB per capita (R\$)	59.693,66



<b>Pontuação final (0 – 100)</b>	<b>520,3</b>
<b>Média Nacional (0 – 100)</b>	<b>466,8</b>
<b>Média Regional (0 – 100)</b>	<b>487,1</b>



<b>Empreendendo no Município (0-100)</b>	<b>74,8</b>	<b>Concorrência em Serviços Públicos (0-100)</b>	<b>74,5</b>
Abertura de Estabelecimentos (0-94)	72,1	Concorrência Setorial (0-83)	63,6
Tratamento Econômico dos Estabelecimentos (0-6)	2,7	Estatais Municipais (0-17)	10,9
<b>Infraestrutura e Uso do Solo (0-100)</b>	<b>56,7</b>	<b>Segurança Jurídica (0-100)</b>	<b>35,0</b>
Infraestrutura e logística (0-73)	39,4	Infrações e Sanções (0-38)	3,1
Uso eficiente do solo e recursos naturais (0-27)	17,3	Estado de Direito (0-62)	31,9
<b>Construindo no Município (0-100)</b>	<b>31,2</b>	<b>Contratando com o Poder Público (0-100)</b>	<b>65,7</b>
Construindo (0-80)	27,5	Aspectos Gerais (0-59)	24,8
Mantendo e Reformando (0-20)	3,7	Concorrência em Licitações (0-41)	40,9
<b>Qualidade da Regulação Urbanística (0-100)</b>	<b>32,9</b>	<b>Tributação (0-100)</b>	<b>56,3</b>
Regulação Urbanística (0-81)	18,6	Carga Total (0-89)	56,3
Eliminando as Reservas de Mercado (0-19)	14,3	Transparência (0-11)	0,0
<b>Liberdade Econômica (0-100)</b>	<b>41,1</b>		
Declaração dos Direitos de Liberdade Econômica (0-62)	30,9		
Melhoria Regulatória (0-13)	0,0		
Abuso Regulatório (0-9)	2,0		
Outros (0-16)	8,2		

## Pontuação por Capítulo

► Média Nacional

