



caravana de **IMPACTO RS**

RELATÓRIO 2025



Porto Alegre



1. Sobre a Caravana

A Caravana de Impacto é um programa voltado a **fortalecer o ecossistema de inovação sustentável do Rio Grande do Sul**. A ação conecta as oito regiões do Estado por meio de uma escuta ativa e da mobilização de atores da quádrupla hélice — governo, sociedade, empresas e academia — para identificar vocações locais, desafios e soluções de impacto.

Mais do que um evento itinerante, a Caravana construiu uma rede de negócios, pessoas e ideias, **promovendo uma vitrine estadual de soluções sustentáveis**, fortalecendo a cultura empreendedora de impacto e criando oportunidades de negócios, visibilidade e conexões.

O projeto é realizado pelo Impact Hub Porto Alegre, com o Sebrae RS como co-realizador, e conta com o apoio de parceiros estratégicos como a Coalizão pelo Impacto, Enimpacto e MDIC, a Secretaria de Inovação, Ciência e Tecnologia do Estado do Rio Grande do Sul (SICT-RS) entre outros.

2. Objetivos

- Fortalecer os ecossistemas regionais de inovação de impacto.
- Mapear e dar visibilidade a negócios de impacto em todo o Estado.
- Conectar atores das quatro hélices (governo, empresas, academia e sociedade civil).
- Estimular o desenvolvimento de soluções sustentáveis locais.
- Promover capacitação e mentorias para negócios em estágio inicial.
- Criar oportunidades de investimento e parcerias estratégicas.



3. Estrutura e Metodologia

A Caravana de Impacto foi estruturada para atuar de forma colaborativa e descentralizada, conectando as oito regiões do Rio Grande do Sul por meio de atividades online e presenciais. O formato combinou mobilização regional, engajamento de atores e valorização de negócios de impacto, fortalecendo a integração entre os ecossistemas locais e estaduais.

A jornada foi organizada em três etapas complementares, conectadas entre si:

Etapa Online – Mobilização e Planejamento

A fase inicial envolveu **reuniões virtuais** com hubs de inovação, universidades, empresas, organizações da sociedade civil e representantes do poder público. Tivemos **8 Kick-offs**, e diversas outras reuniões paralelas, onde engajamos os anfitriões locais e construímos parcerias.

Essas ações tiveram como objetivo apresentar a proposta da Caravana, mobilizar os anfitriões locais e engajar os ecossistemas regionais na temática da inovação sustentável e dos negócios de impacto.

Também foram desenvolvidas atividades de planejamento e comunicação conjunta, preparando o terreno para os encontros presenciais.

Confira as fotos na próxima página 



Kick-offs

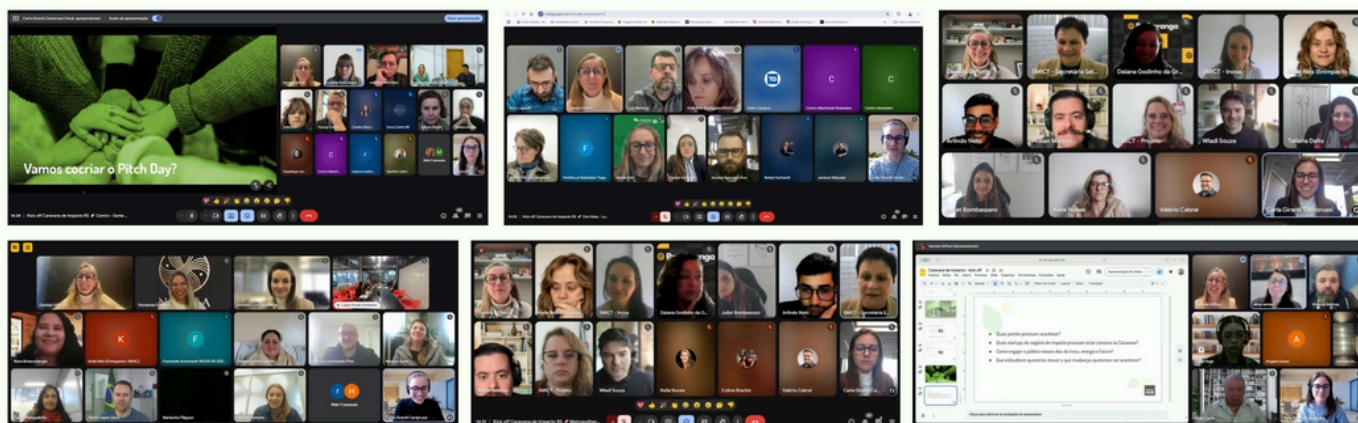

Workshop Cadimpacto

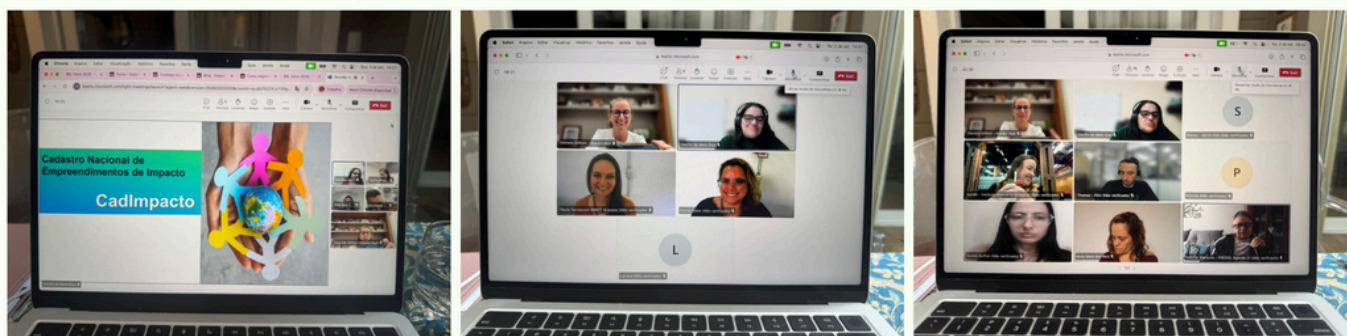

Mentorias

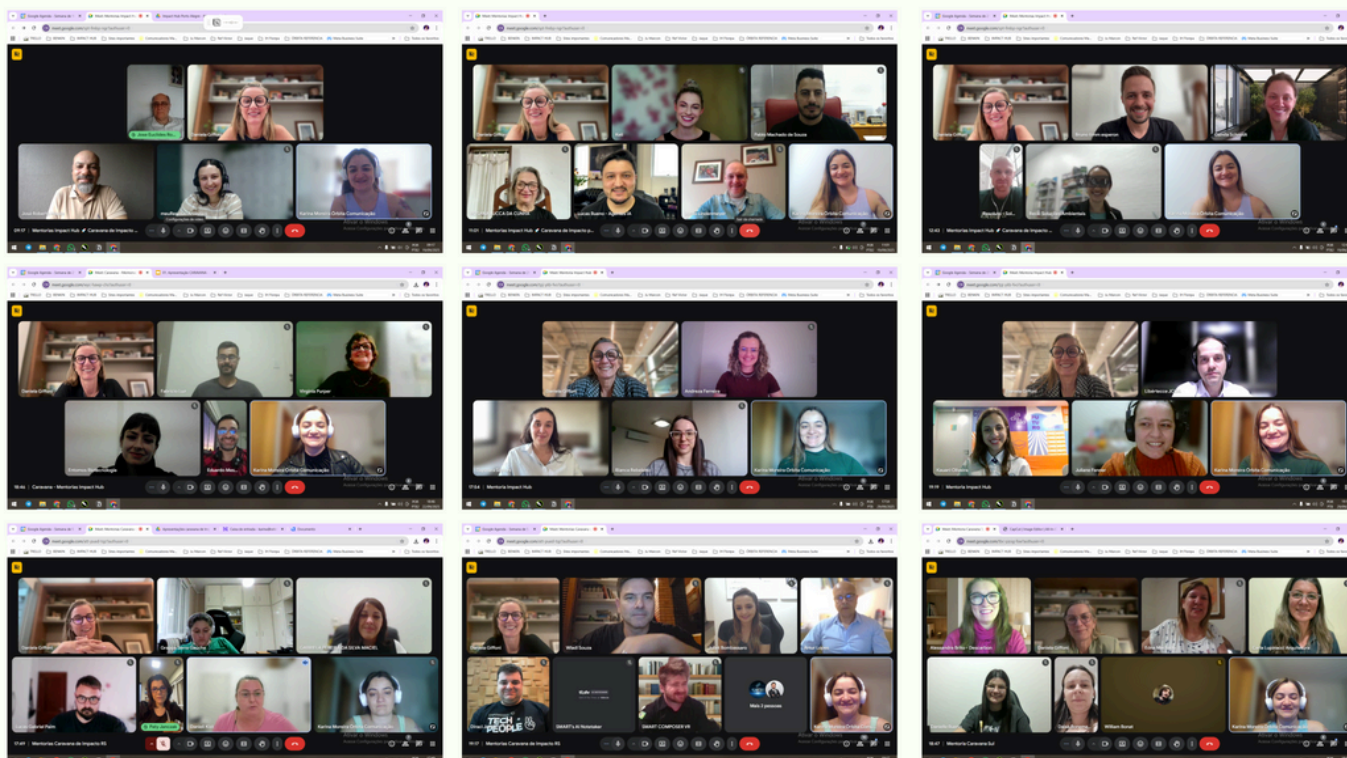

Etapas Presenciais – Conexão Regional

Entre setembro e outubro de 2025, a Caravana percorreu oito territórios do Estado, promovendo eventos presenciais que reuniram empreendedores, investidores, instituições públicas e privadas e representantes da academia.

Cada encontro contou com **painéis, networking e o Pitch Day**, momento em que startups e negócios de impacto apresentaram suas soluções para bancas avaliadoras compostas por instituições de referência.

Essas etapas foram essenciais para dar visibilidade às soluções locais e fortalecer o sentimento de pertencimento e cooperação dentro do movimento de impacto.

Fronteira oeste e campanha
(Alegrete)



Serra Gaúcha (Caxias do Sul)



Metropolitana e litoral norte
(Gravataí)



Vales (Lajeado)



Produção e Norte (Passo Fundo)



Sul (Rio Grande)



Centro (Santa Maria)

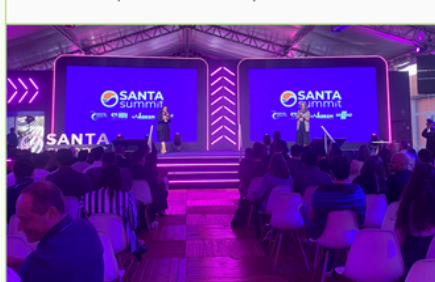

Noroeste e missões (Três de Maio)



Etapa Final – Feira e Vitrine de Negócios de Impacto

A etapa final da Caravana será marcada pela Feira de Negócios de Impacto, **dia 18/11 em Porto Alegre**, que reunirá os negócios destaque das oito regiões, parceiros institucionais e investidores, consolidando o movimento estadual de impacto.

Paralelamente, será lançada a **Vitrine de Negócios de Impacto RS**, uma plataforma em formato de planilha aberta, que reúne todos os negócios inscritos na Caravana — permitindo conexões e oportunidades de parceria para empreendedores de todo o Estado.

FEIRA

caravana de
IMPACTO RS

18 de novembro, das 14h às 21h
Espaço Unisinos Porto Alegre
Av. Nilo Peçanha, 1500
Boa Vista, Porto Alegre



4. Anfitriões Locais

A realização de cada etapa regional da Caravana de Impacto contou com o apoio fundamental dos anfitriões locais, **responsáveis por articular os ecossistemas de inovação em suas regiões e garantir que cada evento refletisse a identidade e as potencialidades do território.**

Essas organizações atuaram como pontes entre o Impact Hub Porto Alegre e os atores regionais, mobilizando empreendedores, universidades, prefeituras, empresas e entidades locais. Foram responsáveis pela coordenação logística e institucional dos eventos presenciais, pela mobilização da comunidade, organização das bancas avaliadoras e divulgação regional da Caravana.

Mais do que parceiros operacionais, os anfitriões foram protagonistas na construção coletiva do movimento de impacto no Rio Grande do Sul, **fortalecendo laços entre diferentes instituições e promovendo a integração entre as quatro hélices** — governo, sociedade civil, academia e setor produtivo.

Essa colaboração territorial foi determinante para o sucesso da Caravana, permitindo que o programa chegasse de forma legítima e participativa a todas as regiões do Estado, conectando realidades distintas em torno de um mesmo propósito: **impulsionar negócios que geram impacto positivo.**

Parceiros locais da Caravana



Região**Cidade****Anfitrião****Central****Santa Maria****HUB IS de Inovação Social/
Santa Summit e Inova Centro****Vales****Lajeado****Promove Lajeado****Produção
e Norte****Passo Fundo****Aliança Empresarial****Noroeste
e missões****Três de Maio****Noroeste Summit****Fronteira Oeste
e Campanha****Alegrete****Alegrete Cidade Inovadora
e Alegrete Summit****Serra Gaúcha****Caxias do Sul****Inova RS Serra Gaúcha /
UCS Inovação****Metropolitana
e Litoral Norte****Gravataí****Casa das Startups /
Pradotech/SMICT Gravataí****Sul****Rio Grande****Oceantec - Parque
Científico e Tecnológico**

5. Resultados e Indicadores de Impacto

A Caravana de Impacto consolidou-se como um dos principais **movimentos de fortalecimento da inovação sustentável no Rio Grande do Sul em 2025.**

Os resultados alcançados refletem o engajamento dos ecossistemas regionais, o protagonismo dos empreendedores locais e o esforço conjunto de todas as instituições envolvidas.

3º Lugar

em número de inscritos no Cadimpacto.

O cadastro oficial do Governo Federal para negócios e instituições que integram a Estratégia Nacional de Investimentos e Negócios de Impacto (**Enimpacto**) - Dados obtidos durante o Programa Caravana de Impacto RS - OUT 25

71

Negócios de Impacto Inscritos.

49

Startups participantes nos 8 Pitch Days

16

Startups Destaques regionais

8

Encontros regionais de capacitação e troca de experiências - MDIC

8

Mentorias coletivas para negócios e startups se prepararem para o Pitch Day da sua região

+ 20

Instituições de referência no ecossistema de inovação

+ 800

pessoas diretamente impactadas nos 8 eventos regionais.

8

Ecossistemas locais visitados
(Santa Maria, Lajeado, Passo Fundo, Três de Maio, Alegrete, Caxias do Sul, Gravataí e Rio Grande)

+ 3.440

Km percorridos em todo o percurso da Caravana.

+ 300

Pessoas impactadas diretamente

Curso Gratuito ICE

Curso “Com Impacto”, oferecido pelo Instituto de Cidadania Empresarial aos participantes das mentorias

Presença na mídia

Reportagens e matérias em veículos regionais e estaduais

CONHEÇA AS 16 STARTUPS DESTAQUES REGIONAIS

Startup	Região
GWA CUBIC	Região Metropolitana e Litoral Norte
Trashin	Região Metropolitana e Litoral Norte, Região Sul
Impare Educação	Região Metropolitana e Litoral Norte, Região Sul
meuResíduo	Região dos Vales
Recic Soluções Ambientais	Região dos Vales
Entomos Biotecnologia Ltda	Região dos Vales
B2Ella Hub Empowers Woman	Região Serra Gaúcha
Cooperativa Eletrodara	Região Serra Gaúcha
Urupê	Região Serra Gaúcha
LIBÉRTCCE - Economia Circular	Região Produção e Norte
Biografeno-pampa	Região Fronteira Oeste e Campanha
Genética Pampeana	Região Fronteira Oeste e Campanha
TecnoPreto	Região Fronteira Oeste e Campanha
Catavento Meteorologia	Região Sul
LIMBX	Região Central
Grazing	Região Noroeste e Missões

6. Instituições Participantes das Bancas Avaliadoras

As bancas avaliadoras da Caravana de Impacto reuniram instituições de destaque no ecossistema de inovação e investimento do Rio Grande do Sul e do Brasil.

Essas organizações participaram das etapas regionais **avaliando os pitches das startups e negócios de impacto**, contribuindo com feedbacks qualificados, orientações estratégicas e possibilidades de conexão com investidores, aceleradoras e parceiros institucionais.

A presença dessas instituições **reforçou a credibilidade e a relevância do programa**, fortalecendo a cultura de impacto e sustentabilidade em todas as regiões visitadas.

Instituição	Atuação / relevância no Ecossistema
BRDE – Banco Regional de Desenvolvimento do Extremo Sul	Financiamento e fomento a negócios sustentáveis e de impacto na Região Sul.
Pacto Alegre	Movimento de articulação de inovação em Porto Alegre e referência em integração entre as quatro hélices.
Anjos do Brasil	Rede nacional de investidores-anjo voltada a startups inovadoras.
Sebrae RS	Co-realizador da Caravana, com atuação na formação, aceleração e apoio a pequenos negócios.
Inova RS	Programa da SICT-RS que fomenta a inovação em diferentes regiões do Estado
Coalizão pelo impacto	Potencializa ecossistemas locais junto com organizações dinamizadoras que apoiam empreendedores.

Instituição

Atuação / relevância no Ecossistema

Angel Funders Club	Grupo de investidores focado em startups early stage e negócios de impacto.
Venturi Partners	Fundo e rede de investimento em negócios inovadores e sustentáveis.
SICT – Secretaria de Inovação, Ciência e Tecnologia do RS	Apoio institucional e integração com políticas públicas estaduais de inovação.
Global Shapers Porto Alegre	Comunidade vinculada ao Fórum Econômico Mundial, voltada a jovens líderes de impacto.
MDIC	Movimento de Inovação Digital e Colaborativa, atuante em fomento à economia de impacto.
Sicredi Pioneira	Cooperativa financeira referência em inovação e desenvolvimento regional, com forte atuação no apoio a empreendedores, projetos de impacto e iniciativas de fortalecimento econômico e comunitário no RS.
Be8 Energy	Empresa Global de energias renováveis
Regenera RS	Fundo Catalítico para a reconstrução e Regeneração do RS

As bancas contribuíram para qualificar os negócios participantes, identificar potenciais de escalabilidade e inspirar novas conexões entre empreendedores e instituições de fomento.

Essa participação plural reforçou o papel da Caravana como plataforma de conexão entre inovação, propósito e investimento de impacto no Rio Grande do Sul.



7. Fortalecimento dos Ecossistemas Regionais

A Caravana contribuiu para **ativar e fortalecer redes locais de inovação**, promovendo a aproximação entre empreendedores, instituições públicas, universidades e empresas.

Em cada cidade, o evento funcionou como **um catalisador para novas parcerias, conexões e colaborações, ampliando a articulação territorial e estimulando a continuidade das ações locais.**

8. Protagonismo dos Negócios de Impacto

O programa proporcionou **visibilidade e reconhecimento** a negócios que atuam com propósito social e ambiental, mas que muitas vezes não se identificavam dentro da pauta de impacto.

Com o suporte das mentorias e workshops, esses empreendedores qualificaram seus modelos de negócio, fortaleceram sua narrativa e passaram a enxergar novas oportunidades de crescimento e conexão.

9. Integração entre as Quatro Hélices

A presença de representantes do governo, academia, sociedade civil e setor produtivo em todas as etapas reforçou a visão de que **a inovação sustentável é uma construção coletiva.**

Essa integração garantiu que a Caravana fosse não apenas um evento, mas **um movimento de co-criação**, onde diferentes setores atuaram juntos em prol de um objetivo comum.

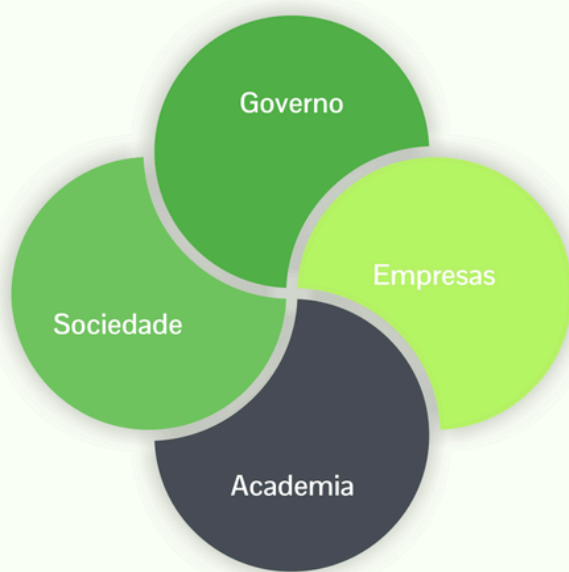

10. Ampliação da Cultura de Impacto

Com a mobilização das oito regiões do Estado, a Caravana ampliou a cultura de impacto e sustentabilidade, inspirando novos atores a aderirem à agenda ESG e a enxergarem **o impacto como vetor estratégico de desenvolvimento econômico e social**.

O engajamento das instituições, o interesse dos participantes e a repercussão positiva na mídia demonstram a força crescente dessa pauta no Rio Grande do Sul.

11. Legado e Continuidade

Mais do que um circuito de eventos e programa, a Caravana deixou um legado de articulação e pertencimento.

O mapeamento dos 71 negócios de impacto e a criação da Vitrine de Negócios de Impacto RS representam marcos concretos que permanecem como **ferramentas de conexão e visibilidade contínua, fortalecendo o movimento em longo prazo**.

12. Destaques na Mídia

A Caravana de Impacto teve **ampla repercussão na imprensa regional e estadual**, reforçando a importância da pauta de inovação sustentável e negócios de impacto no Rio Grande do Sul.

As reportagens destacaram o papel do programa na integração dos ecossistemas regionais, a presença de startups e empreendedores locais e o envolvimento de instituições públicas e privadas comprometidas com o desenvolvimento sustentável.

A cobertura da mídia contribuiu para ampliar a visibilidade da Caravana, inspirando outras iniciativas e fortalecendo a imagem do Rio Grande do Sul como um Estado inovador e conectado com os desafios sociais e ambientais contemporâneos.



Algumas matérias que veicularam nas mídias



13. Conclusão e Próximos Passos

A Caravana de Impacto representou **um marco para o fortalecimento da inovação sustentável e dos negócios de impacto no Rio Grande do Sul.**

Ao percorrer oito regiões do Estado, a iniciativa **conectou pessoas, ideias e instituições que compartilham o mesmo propósito: gerar impacto positivo e impulsionar o desenvolvimento econômico aliado à sustentabilidade.**

Mais do que uma série de eventos, a Caravana consolidou-se como um movimento coletivo que estimulou **o protagonismo dos ecossistemas regionais**, revelou o potencial dos empreendedores locais e aproximou diferentes setores em torno de um objetivo comum.

O programa deixou como legado uma rede articulada e colaborativa, fortalecida pela troca de experiências, pelo reconhecimento mútuo e pela construção conjunta de soluções.

Entre os principais aprendizados e desdobramentos estão:

- O fortalecimento dos vínculos entre ecossistemas regionais e estaduais;
- A criação da Vitrine de Negócios de Impacto RS, que garante visibilidade contínua aos negócios participantes;
- O engajamento crescente de instituições públicas e privadas com a pauta da economia de impacto;
- A formação da Comunidade de Negócios de Impacto RS, um espaço de conexão e troca entre empreendedores, mentores e parceiros, que nasce da Caravana como um movimento permanente de colaboração;
- Como forma de reconhecimento e incentivo, a Comunidade de Negócios de Impacto RS recebeu um ano de acesso ao coworking do Impact Hub Porto Alegre, fortalecendo o vínculo entre os empreendedores e o ecossistema estadual;
- O despertar de novas oportunidades de parcerias, mentorias e investimentos.

Como próximos passos, o Impact Hub Porto Alegre e seus parceiros planejam:

- Realizar a Feira de Negócios de Impacto RS, conectando os negócios destaque das regiões com investidores e potenciais parceiros;
- Expandir a Caravana de Impacto para novas regiões e estados, aprofundando o alcance territorial da iniciativa;
- Fortalecer a rede de anfitriões, mentores e comunidade de impacto, garantindo a continuidade das ações locais;
- Consolidar a Comunidade de Negócios de Impacto RS como um canal permanente de conexão, aprendizado e colaboração entre os empreendedores do Estado.

A Caravana de Impacto segue como um símbolo de articulação, pertencimento e transformação, reafirmando o

compromisso coletivo com um Rio Grande do Sul mais justo, inovador e sustentável.

**[Clique aqui e acesse a](#)
[VITRINE DE IMPACTO](#)**



caravana de IMPACTO RS

SEJA BEM VINDO 2026

Iniciativa



Co-realizador



Anfitrião



Patrocínio



Apoio



Parceiros do Coworking



Parceiros locais da Caravana

