



16ª Reunião Comitê

ENIMPACTO

Estratégia Nacional de Investimentos
e Negócios de Impacto

16 de março de 2022



ENIMPACTO

Estratégia Nacional de Investimentos e Negócios de Impacto

Pauta

- 1) Aprovação Ata 15ª Reunião Comitê
- 2) Informes
- 3) Apresentação do estudo da ANDE sobre Investimento de Impacto no Brasil
- 4) Apresentação do portal de Comunicação da Enimpecto
- 5) Definição do escopo das contratações dos novos consultores
 - TR 1: Articulação e estruturação do SIMPACTO
 - TR 2: Mapeamento dos Negócios de Impacto
 - TR 3: Estratégia comunicação Enimpecto
- 6) Apresentação Fundo de Impacto lançado pelo Banco do Brasil
- 7) Apresentação BID - Linha Brasil Mais Digital e Novos Instrumentos Financeiros para Inovação com DesenvolveSP
- 8) Apresentação ações 2022 por GT. Ações Gerais para 2022
 - Apresentação de 1 projeto prioritário para cada GT
 - GT 1: Contratação gestores Fundo de Impacto BNDES
 - GT 2: Mapeamento Negócios de Impacto
 - GT 3: Academia
 - GT 4: Simpecto

Aprovação ata 15ª Reunião

ATA DA 15ª REUNIÃO DO COMITÊ DE INVESTIMENTOS E NEGÓCIOS DE IMPACTO

No dia 15 do mês de dezembro de 2021, na plataforma de reuniões virtuais ZOOM (<https://us02web.zoom.us/j/84575958393>), reuniu-se o Comitê de Investimentos e Negócios de Impacto, instituído pelo Decreto nº 9.977, de 19 de agosto de 2019, para tratar da seguinte Pauta:

i. Aprovação Ata 14ª Reunião Comitê

ii. Informes

- Fórum Internacional de Microfinanças
- Oficinas ENAP
- Rede latino-americana de gestores de impacto

iii. Avaliação sobre as Soluções de Consulta COSIT

- Solução de Consulta nº 121, de 16.09.2021 sobre a titularidade de capital social por OSCs
- Solução de Consulta nº 178, de 29.09.2021 sobre fundos patrimoniais

iv. Avaliação geral dos trabalhos de 2021 e planejamento 2022

- Apresentação dos trabalhos do ano por cada GT
- Apresentação dos trabalhos por cada consultor
- Aprovação do Relatório 2021

Lucas Ramalho, como secretário-executivo do Comitê da ENIMPACTO, dá as boas-vindas e inicia a reunião: "Bom dia a todos, eu quero dar início à nossa 15ª Reunião do Comitê dos Investimentos e Negócios de Impacto. Vai ser a nossa última reunião do ano, uma satisfação encontrá-los todos bem, aqui. Hoje a pauta vai envolver, essa pauta foi enviada, então a gente pretende aquela parte protocolar, que vocês já estão acostumados, a gente já aprova a ata da reunião anterior, alguns informes para compartilhar com os membros do comitê e a gente vai se debruçar sobre 3 (três) pontos principais no dia de hoje, a gente vai ter previsão de reunião até meio dia. O primeiro tópico da reunião vai se debruçar sobre a questão das últimas soluções de consultas emanadas pela Cosit da Receita Federal, a gente está com a presença do Fernando Mombelli aqui conosco e agradecer a sua presença Fernando, da sua equipe que veio conversar conosco sobre esse tema. Essas soluções de consulta, elas emanaram dentro de duas consultas que foram feitas aqui pelo Comitê da ENIMPACTO e que tem alguns impactos sobre os objetivos do comitê que a gente vai poder tratar um pouco disso, compartilhar com os membros do comitê."

Lucas Ramalho: "Continuando, a gente vai passar essa parte das recentes soluções de consulta da Cosit, depois a gente vai ter uma apresentação do Projeto de Lei do Senado Federal 3.248 de 2021, é um projeto de lei de autoria do Senador Rodrigo Cunha, que disse que estará presente conosco e integrará a reunião do Comitê, está prevista a presença dele às 10h30 para participar e é um PLS muito importante para a gente, porque ele institui o Sistema Nacional de Investimentos e Negócios de Impacto e cria a qualificação das sociedades jurídicas e das sociedades de benefício. Então é um PLS que traz duas ações muito alinhadas com o nosso Comitê. E por fim, a gente encerra, vai ser a parte mais longa da reunião, uma avaliação geral dos trabalhos de 2021, com o intuito que a gente aprove o relatório que foi enviado para todos

e que a gente envie na sequência para o ministro, atendendo, portanto, o disposto no Decreto 9977. Bom eu queria pedir antes de começar, também que a gente, que todos presentes registrem sua presença no chat, relembrar a importância disso, que facilita muito a presença na elaboração da ata depois. Bom, abrindo então os trabalhos, eu queria colocar, perguntar ao Comitê se existe alguma observação com relação à ata que foi enviada e aí não tendo eu considero aprovada, a ata. Aprovado."

Ata anterior aprovada.

Iniciando os informes

Lucas Ramalho: "Bom passando para o segundo ponto, informes. Eu trouxe 4 (quatro) informes para compartilhar com o Comitê. O primeiro, na semana passada foi realizado o Fórum Internacional de micro finanças, foi um fórum bastante interessante, uma parceria da ENIMPACTO com o Banco do Nordeste, esse fórum, ele contou com a participação do Ministro da Casa Civil, a gente teve a oportunidade de trazer importantes lideranças internacionais, a diretora geral do Euro Social esteve presente e a gente conseguiu fazer uma boa articulação entre o universo das micro finanças com o tema dos investimentos e negócios de impacto, então foi bem interessante esse fórum que consolida, caminha para aquela articulação que a gente tem feito junto com o Banco do Nordeste que passou a integrar o nosso Comitê, então bons resultados."

"O segundo informe para compartilhar com os membros do Comitê, é que a gente realizou nos dias 6 e 10 de dezembro duas oficinas com a Escola Nacional de Administração Pública – ENAP, oficinas para fazer o processo de Co construção do Sistema Nacional de Investimentos em Negócios de Impacto, foram convidadas lideranças locais e estaduais, a gente teve a oportunidade de conversar com os deputados estaduais que propuseram as estratégias estaduais. Então, foi um processo muito rico, muito significativo, mais de 100 pessoas participaram nessas oficinas no primeiro dia da oficina, no segundo uma participação muito significativa também e ficaram reunidos por mais de 3 (três) horas pensando, detalhando a governança do Sistema Nacional de Investimentos em Negócios de Impacto, foi um processo bem legal e a perspectiva é que mais 7 (sete) oficinas sejam realizadas até março de 2022, onde a gente terá então um detalhamento do projeto do Sistema Nacional de Investimentos em Negócios de Impacto."

"O terceiro informe que eu quero trazer é uma atualização da nossa parceria como Euro Social, que visa a instituição de uma comunidade prática de servidores públicos que atua com o tema dos investimentos de negócios de impacto, a gente já criando, a gente tenta criar uma rede latino-americana de gestores de impacto em articulação com 6 (seis) países que envolve além do Brasil, a Argentina, Costa Rica, Colômbia, Peru e Uruguai. Duas reuniões já foram feitas, a previsão é que sejam mais três reuniões até meados de 2022, na qual a gente vai apresentar os principais achados e compartilhar com os gestores, com dirigentes de mais alto nível, no intento de construir essa rede latino-americana, o Euro Social que tem feito um grande papel."

"Por fim, é o PLS nº 3.248/2021, foi esse projeto que eu mencionei no início da minha fala, é de autoria do Senador Rodrigo Cunha, ele foi proposto agora no final de 2021, ele institui o Sistema Nacional de Investimentos em Negócios de Impacto e cria qualificação das sociedades de benefício no ordenamento jurídico brasileiro, cria possibilidade de qualificação. Esse PLS chegou no Ministério da Economia de forma que todas as secretarias do Ministério da Economia estão se manifestando sobre esse PLS, o prazo dado foi o dia de hoje, inclusive, como data limite para manifestação, a gente se manifestou por meio de nota técnica, nossa Secretária de Inovação e os

demaís órgão do ministério estão se manifestando também para a gente ter uma posição consolidada do Ministério com relação a esse Projeto de Lei, o Senador ficou de conversar conosco às 10:30 para apresentar esse PLS para o Comitê em primeira mão. Bom, esse seria os informes para serem dados, eu pergunto para o Comitê se há mais algum informe que alguém gostaria de compartilhar com o grupo." "Bom em não tendo, eu passo para o primeiro..."

Lucas Ramalho: "O primeiro ponto de pauta trata sobre a avaliação sobre as soluções de consulta – COSIT. Mombelli é contigo, a ideia é que a gente tem 10 (dez) minutos de apresentação desse ponto, seguido de 10 (dez) minutos de debate. Mombelli?"

Fernando Mombelli: "Muito bom dia, Lucas Ramalho, aqui na pessoa de cumprimentar os demais que estão participando dessa reunião do Comitê de Investimentos de negócios de impacto, o objetivo dessa minha participação na reunião do Comitê, é exatamente explicar as razões e colocar algumas questões no que se refere às duas soluções de consultas que foram apresentadas, a de número 121 ou 178, que foram apresentadas pela Subsecretaria de Desenvolvimento da Indústria, Comércio, Serviço e Inovação do Ministério da Economia, em primeiro lugar, vamos apresentar uma breve fala sobre a Solução de Consulta nº 121, o que é apresentada nessa Solução de Consulta de nº 121? É perguntada a possibilidade dessas associações com fundos que são referidos então na Lei 13.800 de 2019, em que elas pudessem atuar, elas recebem recursos que depois são direcionadas às áreas de educação, de saúde e etc, gerando esses recursos oriundos das fontes de receita prevista no artigo 13 dessa mesma lei, 13.800, no que se refere à participação então desses condizentes em sociedades empresárias, evidentemente que o intuito é nobre no sentido de facultar então o maior dinamismo e flexibilidade então em gerir esses recursos enquanto eles não são aplicados então nos destinos previsto pela própria lei 13.800. A nossa resposta está parcialmente vinculada a uma solução de consulta – COSIT número 524 de 04 de dezembro de 2017, foi no sentido da impossibilidade dessa utilização. Por quê? Porque em sendo os fundos e associações, entidades sem fins lucrativos a aplicação de seus recursos deve ser destinada aos seus fins e objetivos essenciais e eles devem ter também esse caráter "não lucrativo", de modo que a participação dessas entidades em empresas ela teria uma contradição inerente porque a participação em sociedades empresárias evidentemente impacta 2 (duas) questões. Primeiro, o evidente intuito de lucro, não é o objetivo das leis que protegem as associações sem fins lucrativos; e em segundo lugar o grau de permanência, o que é diferente você pensar uma associação que aplica seus recursos num dado momento em que haja superávit, em que haja alguma folga de caixa no sentido de proteger até esses recursos, no sentido de fazer alguma aplicação financeira, etc, e tal, ao que é perfeitamente compatível, está prevista esta regra na legislação; do que uma participação que embute uma sociedade, embora a defesa que tenha sido apresentada, justificativa que tenha sido apresentada pela secretária, dizia a respeito à qual receber esses divididos ou ao vender essas participações não haveria evidentemente distribuição de lucros, que seria integralmente aplicados na consecução de seus objetivos. Esse meio, esse intermédio pelo qual se faz isso no âmbito da própria decisão do STF quando abordou essa questão, ela disse: "ora, não há problema em que haja contraprestação de Participação de Resultados, que eventualmente haja algo aqui e ali, alguma pequena outra atividade que seja fonte de subsistência, mas que essa fonte de subsistência não pode caracterizar ofensa à livre concorrência". Explico, uma associação sem fins lucrativos não pode ser, dona de um shopping por si, concorrer com os demais ou dono de mercado concorrer com os demais na condição de isenção. Porque haveria uma afronta à isonomia, então é diferente de uma instituição, por exemplo, sem fins lucrativos que gere um museu, por exemplo, que tem ~~juris~~ etc e tal, são atividades diferentes, que não são concorrenciais. Então, é dentro desse escopo que a solução de consulta se manifestou

Informes

- 1) Estudo Suécia
- 2) Oficinas Simpacto (22/03; 29/03 e 05/04)
- 3) 8ª Edição do Prêmio Academia ICE – inscrições até 31 de março
- 4) Certificados de Recebíveis Imobiliários (CRI) do Sistema Organizado de Moradia Acessível



ENIMPACTO

Estratégia Nacional de Investimentos
e Negócios de Impacto



Apresentação do estudo da ANDE sobre Investimento de Impacto no Brasil

15 MINUTOS APRESENTAÇÃO

10 MINUTOS DEBATES



Apresentação Portal de Comunicação da Enimacto

10 MINUTOS APRESENTAÇÃO

5 MINUTOS DEBATES



ENIMPACTO

Estratégia Nacional de Investimentos
e Negócios de impacto

PLATAFORMA SIMPACTO

<https://xd.adobe.com/view/893d4ec2-a8bb-46d1-9606-f239a0c91e1c-dc6e/screen/5cabbaf9-7026-4385-bda3-c3613f1a3506?hints=off>

CONDIÇÃO DESEJADA

- É CONSTITUÍDA UMA REDE DE GESTORES PÚBLICOS EM NÍVEL NACIONAL
- TERRITÓRIOS E ATORES SÃO MAPEADOS
- É FOMENTADA A PARTICIPAÇÃO DE GRANDES EMPRESAS EM PROCESSOS DE INOVAÇÃO ABERTA ENVOLVENDO NEGÓCIOS DE IMPACTO
- É PROMOVIDA A INCORPORAÇÃO DE UNIVERSIDADES E CENTROS DE PESQUISA NO ECOSISTEMA DE IMPACTO
- É PROMOVIDA A INCORPORAÇÃO DE ONGS E EMPREENDEDORES COMUNITÁRIOS NO ECOSISTEMA DE IMPACTO (DIVERSIDADE DE PERFIS)
- SÃO SISTEMATIZADAS SOLUÇÕES E DESAFIOS SOCIOAMBIENTAIS EM TODO O BRASIL
- É CRIADA UMA CENTRAL DE INFORMAÇÃO SOBRE A TEMÁTICA DE IMPACTO
- É FOMENTADA A CRIAÇÃO DE LEGISLAÇÕES DE IMPACTO EM ESTADOS DE TODO O BRASIL
- É FACILITADO O ACESSO A INDICADORES PARA ENIMPACTO POR MEIO DE PESQUISAS ASSOCIADAS AO CADASTRO DE ATORES



A PLATAFORMA

Plataforma digital exclusiva para estimular entendimento, reconhecimento, valorização e fomento ao ecossistema de impactos.

POR QUE?

A sociedade de hoje entende a importância e exige inovação e engajamento das organizações com causas e ações que impactam positivamente nosso planeta.

CANAIS DE CONTEÚDO



AUDIÊNCIA



- 1 - INICIATIVAS DE IMPACTO
- 2 - PROFISSIONAIS DE COMUNICAÇÃO
- 3 - ORGANIZAÇÕES ENGAJADAS
- 4 - SOCIEDADE CIVIL

50%
mulheres

62%
25 - 54 anos



INSCRIÇÕES/VITRINE

Captação (e exposição) de negócios, iniciativas e organizações que estão impactando positivamente o Brasil.



CAMPANHA/VOTAÇÃO

Entendimento, conexão e engajamento da sociedade brasileira com o ecossistema de impactos positivos.

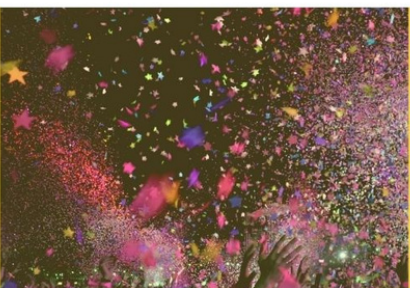

PREMIAÇÃO/PROMOÇÃO

Celebração e reconhecimento dos ganhadores junto ao fortalecimento do ecossistema nacional de impactos positivos.

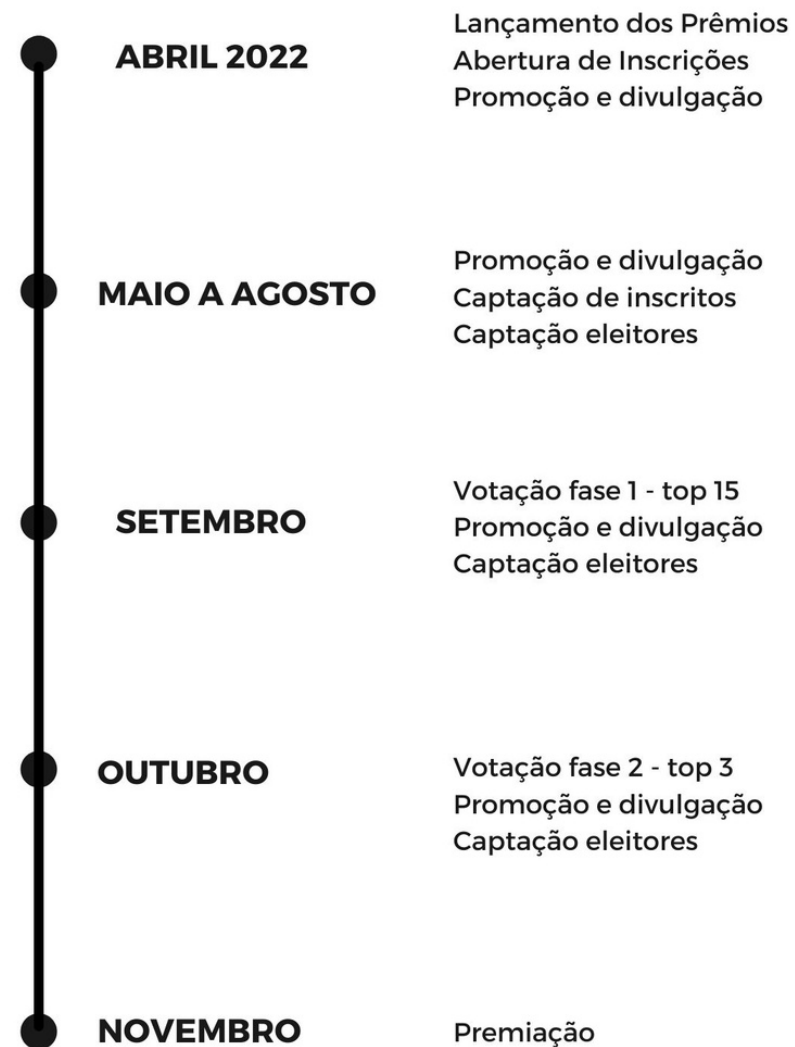



CATEGORIAS HOMENAGENS PRÊMIO 2022

CATEGORIAS

NEGÓCIO DE IMPACTO

Negócios (empresas e iniciativas) que se destacam no ecossistema de impacto

Eixos

CIDADANIA
CIDADES
EDUCAÇÃO
SAÚDE
FINANÇAS
TECH VERDES

ECOSSISTEMA DE IMPACTO

stakeholders que se destacam no ecossistema de impacto

Eixos

INVESTIMENTO
SETOR PÚBLICO
DINAMIZADOR
COMUNIDADES
GRANDES EMPRESAS

HOMENAGENS



CIDADÃO DE IMPACTO

Cidadão de destaque no ecossistema de impacto



INSTITUIÇÕES DE IMPACTO

ONGs de destaque no ecossistema de impacto



COMUNICADOR DE IMPACTO

Meio de comunicação de destaque no ecossistema de impacto



PREMIAÇÃO PRÊMIO 2022

CERTIFICAÇÃO PACTO GLOBAL



CERTIFICADO PELA
EXCELÊNCIA NA
IMPLEMENTAÇÃO
DAS ODSs

PARCERIA GLOBAL IMPACTS

TROFÉU PIP 2022



PARCERIA A DEFINIR

+ CONHECIMENTO

ASSESSORIA JURÍDICA (ASSIS & MENDES ASSOCIADOS)

ASSESSORIA EMPREENDEDORISMO (A DEFINIR)

ASSESSORIA GESTÃO E GOVERNANÇA (A DEFINIR)

ASSESSORIA TECNOLOGIA & INOVAÇÃO (A DEFINIR)

ASSESSORIA COMUNICAÇÃO E MARKETING (A DEFINIR)

SESSÕES AUTOCONHECIMENTO (ALMA PELO MUNDO)

COMUNIDADE DA NOVA ECONOMIA (CAPITALISMO CONSCIENTE)



Definição do escopo das contratações dos novos consultores

TR 1: Articulação e estruturação do SIMPACTO

TR 2: Mapeamento dos Negócios de Impacto

TR 3: Estratégia comunicação Enimpacto

10 MINUTOS APRESENTAÇÃO

5 MINUTOS DEBATES

TR 1: Gerente de Projetos do SIMPACTO

Fase 1

- 1) Benchmarkings de políticas públicas estruturadas em sistemas
- 2) Proposição de um modelo para o SIMPACTO
- 3) Articulação de parceria com ENAP
- 4) Entrevistas com Deputados Estaduais

Fase 2

- 1) Continuar o processo de mobilização
- 2) Realizar uma sistematização do processo de construção coletiva
- 3) Apoiar estados e municípios a criarem suas estratégias subnacionais
- 4) Apoiar a realização de uma conferência nacional de investimento e negócios de impacto



ENIMPACTO

Estratégia Nacional de Investimentos
e Negócios de Impacto

TR 2: Mapeamento dos Negócios de Impacto

Objetivo	Metodologia	Operacionalização	Desafios
<ul style="list-style-type: none">• Mapeamento próprio da Enimpecto• Se conectar com outros públicos (cooperativas e OSC's com modelos de negócios)• Apoiar o Simpacto	<ul style="list-style-type: none">• Utilizar as bases existentes• Fluxo de checagem das informações• Apoio tecnológico do portal	<ul style="list-style-type: none">• “Squad” de consultores (ME, APEX, BID e outros)• Parceria com PIPE e CONEXSUS (a ser construída)	<ul style="list-style-type: none">• IPEA e IBGE dificilmente farão o levantamento• Iniciativa do CNAE não deu certo• Limites do levantamento realizado pela Pipe



ENIMPACTO

Estratégia Nacional de Investimentos
e Negócios de Impacto

TR 3: Estratégia Comunicação Enimpacto

Fase 1

- 1) Diagnóstico dos diferentes públicos alvo
- 2) Proposição da estratégia de abordagem dos públicos alvo
- 3) Peças de Comunicação (filme, comunicados, logo, slogan)
- 4) Perfis nas redes sociais
- 5) Proposição de uma Plataforma eletrônica

Fase 2

- 1) Continuar o processo de estruturação, programação e operacionalização da plataforma eletrônica
- 2) Operacionalização do site da Enimpacto
- 3) Produção audiovisual
- 4) Redes sociais
- 5) Gestão da Rede Brasileira de Comunicação pelo Impacto



ENIMPACTO

Estratégia Nacional de Investimentos
e Negócios de Impacto



Apresentação Fundo de Impacto Banco do Brasil

10 MINUTOS APRESENTAÇÃO

5 MINUTOS DEBATES



CVC BB

**PROGRAMA ESTRATÉGICO DE
INVESTIMENTO EM STARTUPS**

março/2022





O PROGRAMA DE CORPORATE VENTURE

Para uso exclusivo da 16ª reunião do Comitê Enimpecto.

VISÃO

Engajar startups que acelerem a transformação digital e inovação, com foco no valor para o cliente, na vocação do BB e no impulso da startup visando retornos estratégicos e financeiros do investimento.

OBJETIVOS

Atração

Novos Clientes ou Novos Negócios →

Upselling

↑ Venda de produtos/ serviços

↑ Ticket médio

↑ Margem de contribuição do cliente

Churn

↓ Evasão (total ou parcial)

↑ Satisfação do cliente

Eficiência

↓ Gastos / Perdas

↑ Produtividade

Exploração

Novas arenas/modelos/tecnologias

COMO?

Investindo por meio de Fundos de Investimentos em Participações (FIP's) de Venture Capital, alinhados a tese do BB.

Domínios

Agronegócio

- Sustentabilidade
- Produtividade
- Conectividade
- Logística
- Canais, mercados e vendas
- Gestão financeira e mitigadores

Pessoa Física

- Casa e Família
- Carreira e Educação
- Entretenimento e Lazer
- Patrimônio e finanças
- Saúde e Bem-estar

Setor Público

- Arrecadação
- Eficiência Gestão de Recursos
- Experiência Cidadão
- ASG

Pessoa Jurídica

- Começar um negócio
- Gerir melhor um negócio
- Expandir um negócio

Atuação

BaU – Business as Usual

- Potencializa o atual modelo de negócios
- ↑ Eficiência

BaaP – Banco como Plataforma

- ↑ Compreensão do clientes e *Cross Selling*
- ↓ Exposição de clientes aos concorrentes

CaaS – Capacidade como Serviço

- Potencializa a monetização de capacidade do BB

BaaS – Banco como Serviço

- Embarque de produtos para que outras empresas atuem como banco
- Forma relevante de encontrar novos clientes

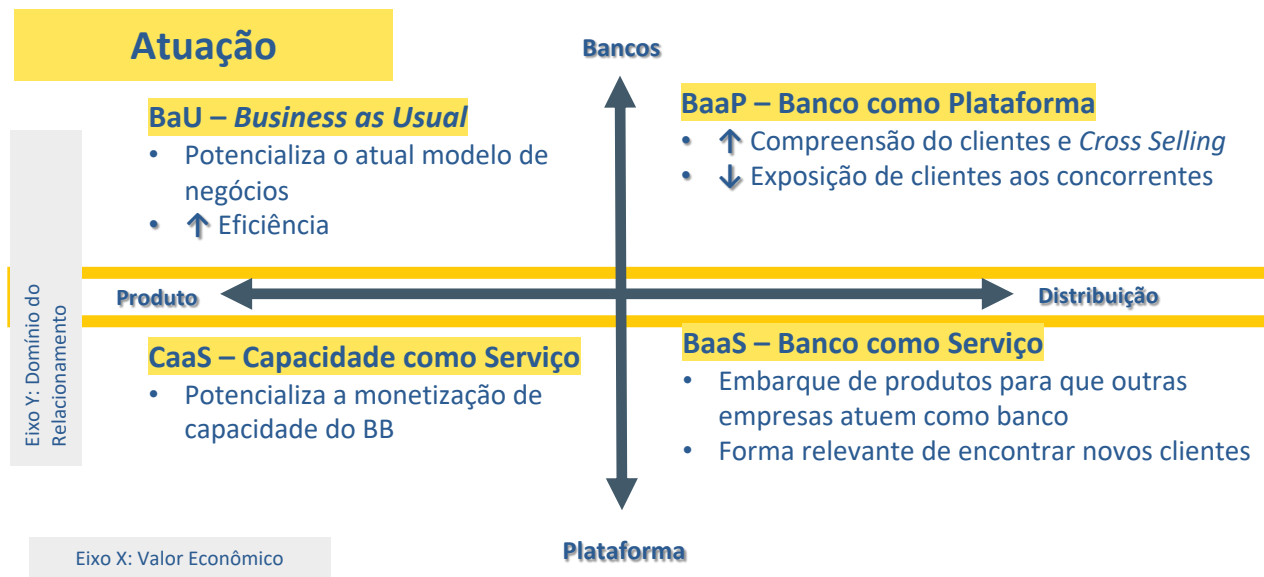



STARTUPS | JORNADA DE CAPTAÇÃO

Para uso exclusivo da 16ª reunião do Comitê Enimpecto.

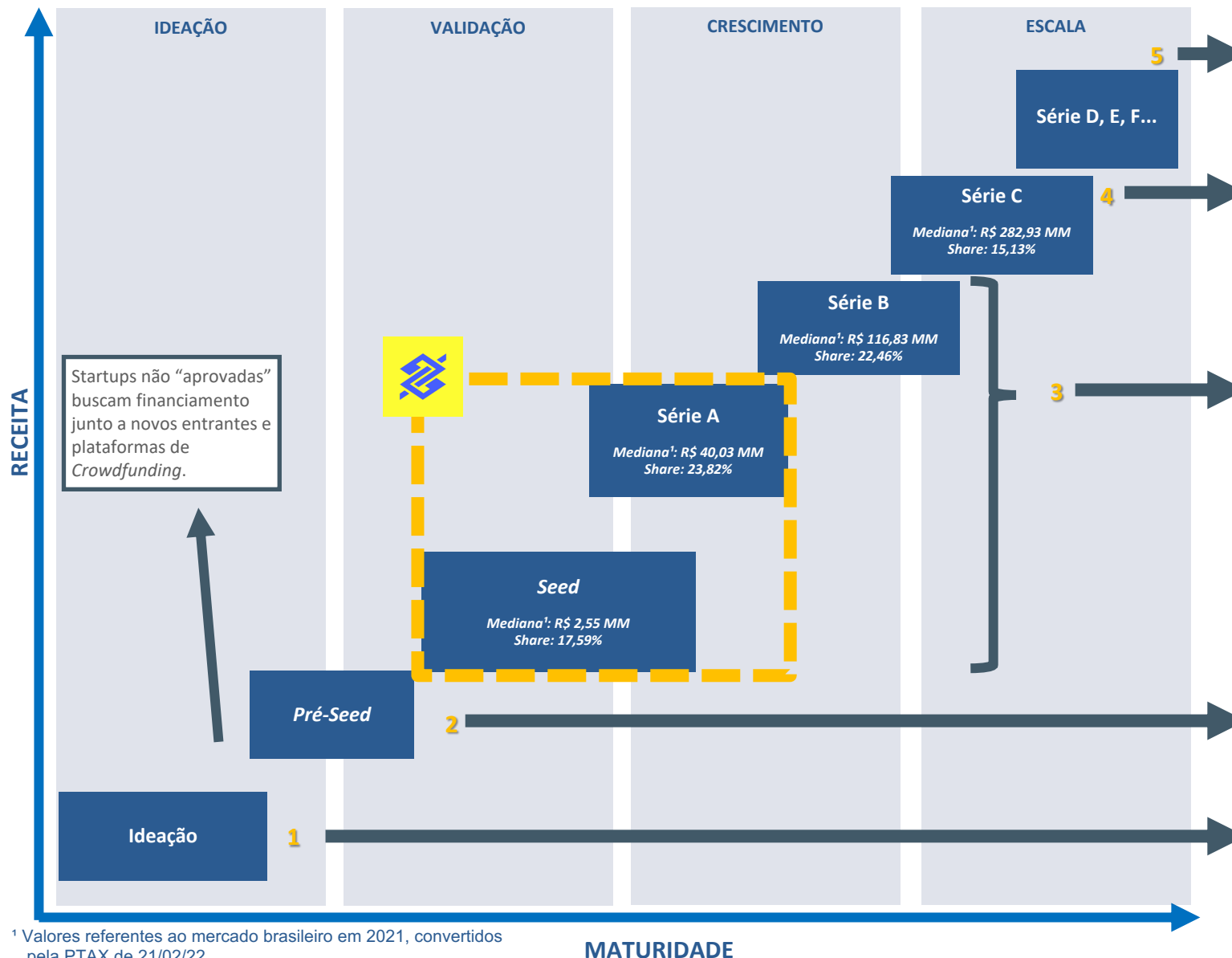

¹ Valores referentes ao mercado brasileiro em 2021, convertidos pela PTAX de 21/02/22

CVC = SMART MONEY

Para uso exclusivo da 16ª reunião do Comitê Enimpecto.



- Experiência
- Base de clientes
- Capilaridade
- Visibilidade
- Força da marca
- Competências
- *Networking* junto ao mercado e potenciais clientes



- Propostas inovadoras
- Resolução de dores
- Novos Mercados
- Ideias Disruptivas
- Agilidade
- Dados



- Comprometimento das partes
- Cooperação entre áreas do BB e Startup



Retorno Estratégico

Retorno financeiro

INVESTIMENTOS DE IMPACTO

Para uso exclusivo da 16ª reunião do Comitê Enimpecto.

*“Investimentos de impacto são investimentos feitos com a **intenção** de gerar **impacto socioambiental positivo mensurável** além de **retorno financeiro**.”*

Global Impact Investing Network

CARACTERÍSTICAS

- **Intencionalidade:** o impacto deve ser intencional, e não apenas uma consequência ou externalidade;
- **Resultado socioambiental positivo:** deve gerar resultados benéficos ao meio ambiente à sociedade;
- **Mensurável:** o resultado gerado a partir das ações precisa ser capaz de ser mensurado
- **Retorno financeiro:** todo investimento de impacto tem a finalidade de gerar ou potencializar o resultado financeiro. Não se trata apenas de “caridade”.

ALINHAMENTO AOS 10 COMPROMISSOS DO BB COM A SUSTENTABILIDADE

Negócios Sustentáveis

- 1 Fomento à Energia Renovável
- 2 Agricultura Sustentável
- 3 Fomento ao Empreendedorismo
- 4 Eficiência Estadual e Municipal

Gestão ASG

- 7 Compensar e reduzir emissões GEE, adquirir energia renovável
- 8 Aumentar o índice diversidade em cargos de liderança
- 9 Aumentar o número de clientes com alta maturidade digital
- 10 Investir em ações da FBB

Investimento Responsável

- 5 Investir em Fundos ASG
- 6 Avaliação ASG 100% dos ativos aplicáveis



Conexões



O que é?

Página no portal do BB dedicada ao Programa de Investimentos em Startups (**PEIS**).

Seu **público-alvo** principal são as *startups* e tem o objetivo de **viabilizar a conexão** com aquelas com maior potencial e aderência com o Programa.

Divulgação

A página traz as informações essenciais sobre o PEIS e o **posicionamento do BB** no mercado de *Corporate Venture Capital*.

Além disso, destaca os **diferenciais do BB** nesse mercado e faz conexão com o Portal Developers.

Conexão

Pelo site, as startups podem se inscrever com o intuito de receber um contato do BB e de seus Gestores para uma possível **conexão**.

FORMAS DE CONEXÃO

Para uso exclusivo da 16ª reunião do Comitê Enimpecto.

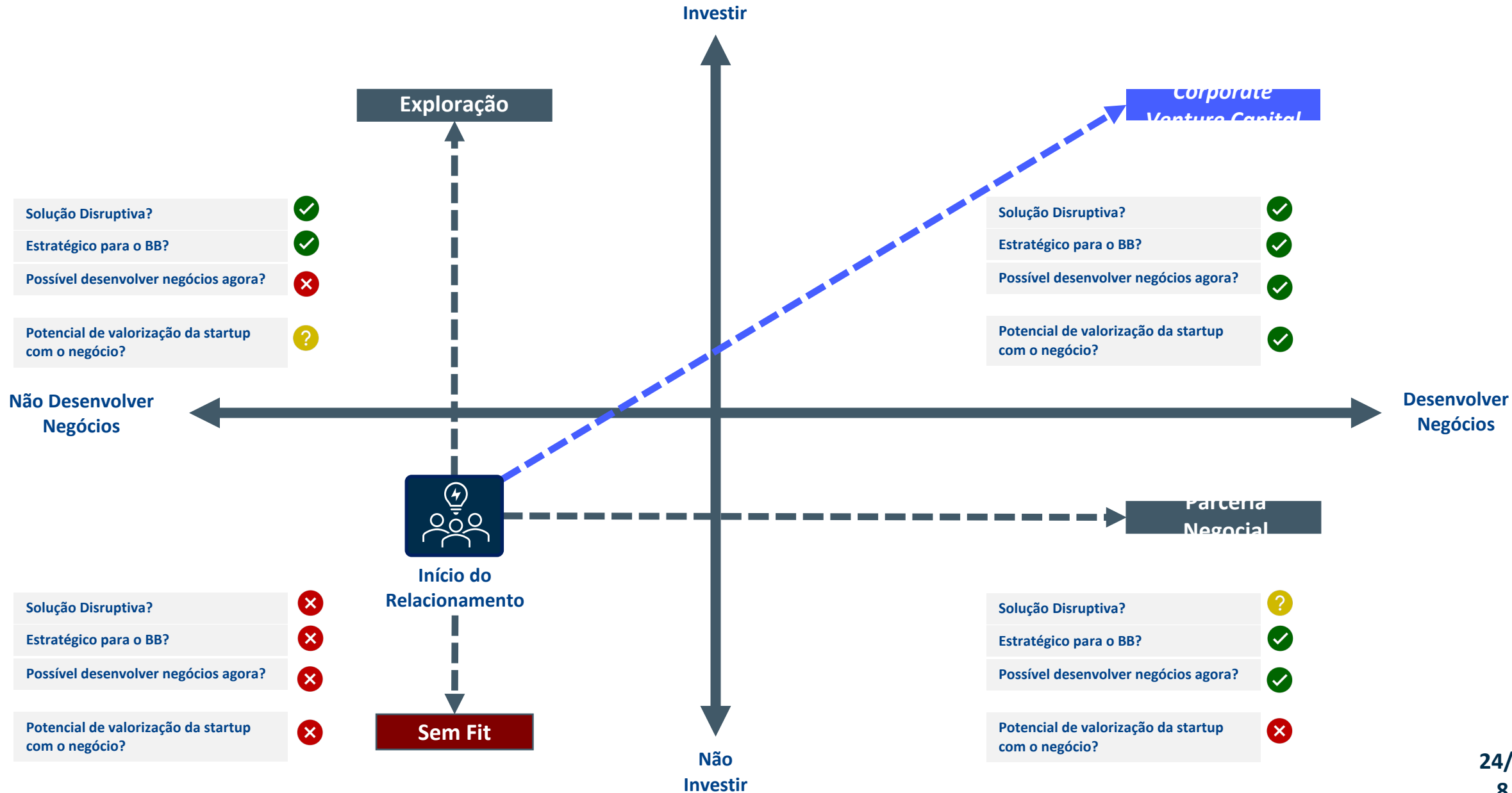

AVALIAÇÃO | RESUMO METODOLOGIA

Para uso exclusivo da 16ª reunião do Comitê Enimpecto.

OBJETIVO

Permitir a **formação de opinião interna**¹ do BB e o estabelecimento de referencial mais objetivo quanto às startups estratégicas que podem se tornar alvo de investimento via FIP exclusivo.



Robustez: desenvolvida com base nas melhores práticas do mercado e na teoria acadêmica.



Avaliação Progressiva: a avaliação é realizada por pessoas diferentes em etapas complementares e com nível progressivo de exigência.



Escalas Objetivas: Perguntas/aspectos específicos, avaliados de 0 a 4 e ponderados dentro de cada grupo.



Consolidação de opiniões: realizada a partir das avaliações das áreas de negócio/clientes, tecnologia e riscos.

Principais Critérios por Dimensão



¹ A decisão final de investimento é de exclusiva competência do gestor. É dever do gestor efetuar todo o processo de business, legal e tax diligence previamente à concretização dos investimentos. A aplicação da metodologia do BB não substitui ou valida tais atribuições do gestor.



AVALIAÇÃO | MÉTODOS DE VALORAÇÃO

Para uso exclusivo da 16ª reunião do Comitê Enimpecto.

PREMISSAS

- ✓ **Disseminação** no mercado e **frequência de uso** por investidores de Venture Capital;
- ✓ Nível de **objetividade** das premissas e procedimentos adotados;
- ✓ Nível de **maturidade** e **disponibilidade de dados** do mercado de VC brasileiro;
- ✓ **Evitar redundância** no uso de métodos equivalentes
- ✓ **Premissas e objetivos do PEIS.**

Métodos de Valoração	
Empresas Comparáveis (atribuição de valor com base em <i>startups</i> similares ou negociações comparáveis)	<i>Berkus</i>
	<i>Comparables</i> ✓
	<i>Scorecard Valuation</i> ✓
	<i>Risk Factor Summation</i>
	<i>Stage Method</i> ✓
Custos e Patrimônio	<i>Cost to Duplicate</i> ✓
Fluxo de Caixa Descontado	<i>Discounted Cash Flows (DCF tradicional)</i>
	<i>DCF Venture Capital (Damodaran)</i> ✓

UTILIZAÇÃO DE AO MENOS 2 MÉTODOS DENTRE OS GRIFADOS



Gestores



SELEÇÃO DE GESTORES

Para uso exclusivo da 16ª reunião do Comitê Enimpecto.

#interna



ELIMINATÓRIO

- Idoneidade PJ e PF
- Regulação
- Legislação
- Políticas Internas BB



CLASSIFICATÓRIO

- Gestor
- Equipe
- Gestão de Investimento
- Risco e Compliance
- Experiência
- Fundos em captação ou formação



GESTORES

Para uso exclusivo da 16ª reunião do Comitê Enimpecto.

EXCLUSIVO

MSW
CAPITAL

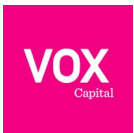

BB Ventures I

R\$72,5 mi

BB Impacto ASG

R\$72,5 mi

Pipeline em
Avaliação

Pipeline em
Avaliação

EYES & EARS



ASTELLA

R\$ 5 mi

Investidas



R\$ 10 mi

Investidas



MULTICORPORATIVO

Indicator / Capital

R\$ 40 mi

Investidas



ATÉ R\$ 200 MM EM INVESTIMENTOS



Estruturação



“ACELERAR A TRANSFORMAÇÃO DIGITAL E A INOVAÇÃO”

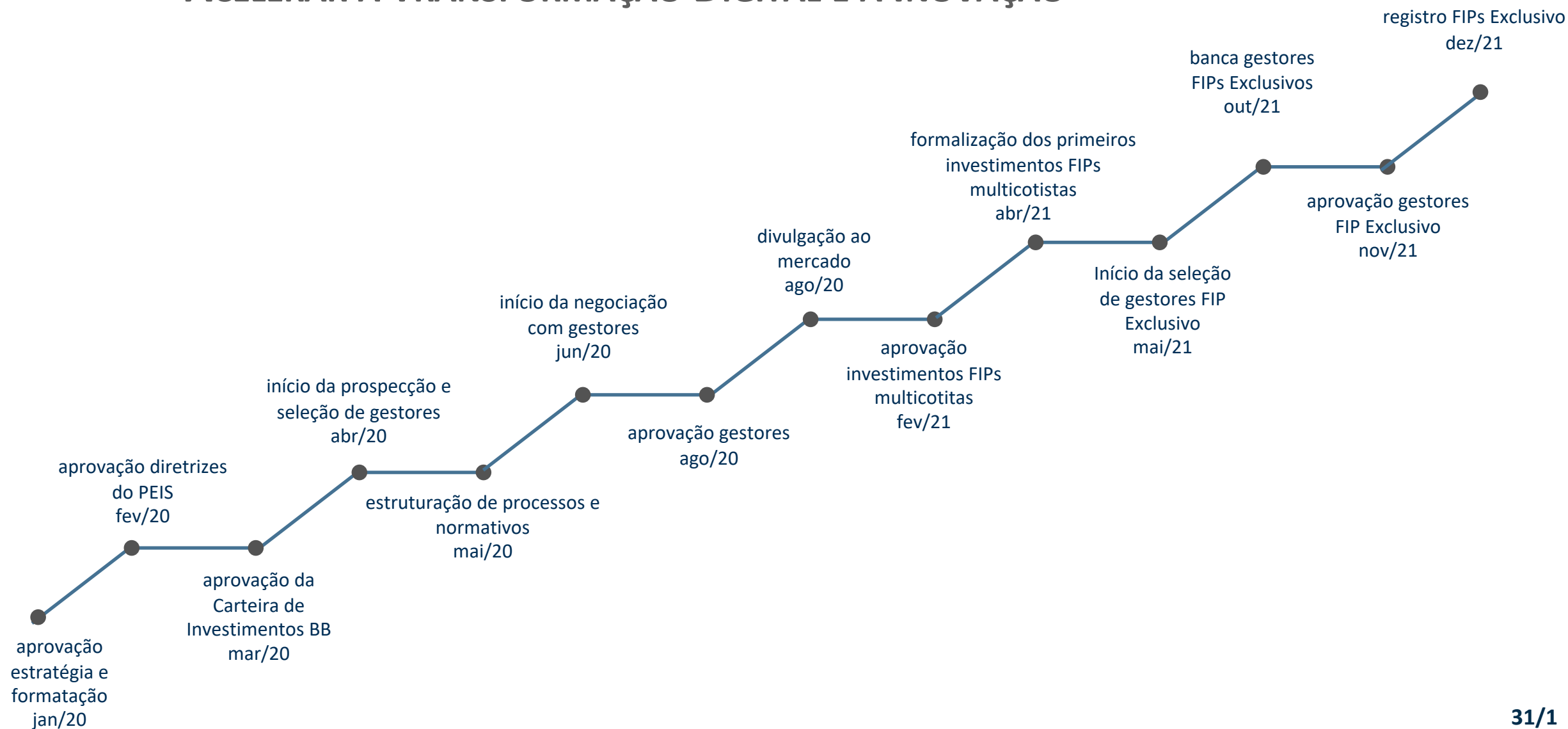

ESTRUTURAÇÃO

Para uso exclusivo da 16ª reunião do Comitê Enimpecto.



Estrutura

- Decreto da Inovação (9.283/98)
- ICVM 555 e 578

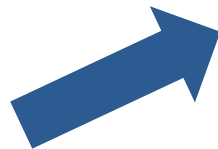

Decreto 9.283

- Sociedade de economia mista assume risco tecnológico, desde que esteja declarado.
 - Direta ou indiretamente.

ICVM 555 e 578

- Regulamentação dos Fundos de Investimento em Participações

1



Segurança Jurídica

- Participação indireta
- Mitigação de Risco de Contágio (litígio trabalhista/tributário)

2



Velocidade

- Decisões rápidas
- Seleção adversa (melhores *deals* são disputados)

3



Expertise

- Experiência
- *Network*
- *Track Record*

DISCLAIMER

Para uso exclusivo da 16ª reunião do Comitê Enimpacto.

Este material é confidencial para uso exclusivo da 16ª do Comitê Enimpacto e não deve ser divulgado ou distribuído. O seu uso para outras finalidades que não aos propostos nessa reunião é vedada e pode gerar danos.

Este material tem por finalidade apenas informar. Não é, e não deve ser interpretado como material promocional, recomendação, oferta ou solicitação de oferta para comprar ou vender quaisquer startups ou outras propósitos de investimento.

É vedada a reprodução, distribuição ou publicação deste material, integral ou parcialmente, para qualquer finalidade.



dined.venture@bb.com.br

www.bb.com.br/startups





Apresentação BID - Linha Brasil Mais Digital e Novos Instrumentos Financeiros para Inovação com DesenvolveSP

10 MINUTOS APRESENTAÇÃO

5 MINUTOS DEBATES



16ª Reunião Comité ENIMPACTO

*Projeto do BID-Desenvolve SP:
Novos Instrumentos de Financiamento
de Inovação para o Estado de São
Paulo*

Michael Hennessey

Especialista da Divisão de Competitividade, Tecnologia e Inovação do BID

Conteúdo

- O que é este programa?
- Quais são as atividades que o programa financia?
- Por que o programa é relevante ao ENIMPACTO?
- Como chegamos nesta proposta?
- Quais são os próximos passos?



INOVAÇÃO

Desenvolve SP e BID irão destinar R\$ 1 bilhão para pequenos negócios



Recursos serão utilizados para atividades de inovação e adoção tecnológica de micros, pequenas e médias empresas de São Paulo



NOTÍCIAS

COMUNICADOS DE IMPRENSA
Março 03, 2022

BID aprova US\$ 195 milhões para aumentar produtividade de MPMEs em São Paulo



English version



Desenvolve SP - 04/03/2022

Desenvolve SP firma parceria de R\$ 1 bilhão com o BID para MPMEs

Recursos serão utilizados para atividades de inovação e adoção tecnológica de micros, pequenas e médias empresas de São Paulo

O que é este programa?

Dados Básicos do Programa

Título: Novos Instrumentos de Financiamento de Inovação para o Estado de São Paulo

Montante: US\$195 milhões

Prazo de Execução: 5 anos

Beneficiários: MPMEs, startups, e cidadãos do Estado de São Paulo

Objetivo Geral: Aumentar a produtividade e o acesso ao financiamento privado para inovação em empreendimentos em micro, pequenas e médias empresas (MPMEs) no Estado de São Paulo.

Objetivos Específicos:

- (i) Promover o crescimento de empreendimentos inovadores paulistas, incrementando a alavancagem financeira por meio de novos instrumentos financeiros; e,
- (ii) Induzir o desenvolvimento de inovações pelas MPMEs beneficiárias do Programa em São Paulo, melhorando condições de crédito para estimular o investimento privado em inovação

Quais são as atividades que o programa financia?

Eixos (Componentes):

1) Financiamento inteligente para empreendimentos inovadores (US\$40 milhões)

- i. Fundos de equity para empreendimentos inovadores;
- ii. Piloto para apoiar mulheres empreendedoras líderes de empresas através de fundos de equity; e,
- iii. Novos instrumentos de dívida para atender empreendimentos inovadores

2) Financiamento para inovação em MPMEs estabelecidas (US\$149.3 milhões)

- i. Linhas de crédito de desembolso rápido para inovação e adoção tecnológica;
- ii. Linhas de crédito de desembolso rápido para tecnologias 4.0;
- iii. Linhas de crédito para desembolso rápido para sustentabilidade ambiental e mudança climática;
- iv. Fundos de garantias para as linhas de inovação e adoção tecnológica

Administração, monitoramento e avaliação do programa (US\$5,7 milhões)

- Integração de sistemas de informação e plataformas tecnológicas
- Laboratório de inovação para testar novos instrumentos financeiros para empreendedorismo e inovação

Por que o programa é relevante ao ENIMPACTO?

Eixos (Componentes):

1) Financiamento inteligente para empreendimentos inovadores (US\$40 milhões)

Com os novos instrumentos, se espera fortalecer a base de investidores early stage, diversificar o financiamento até setores que contribuem à Agenda 2030, e alavancar recursos públicos e privados para compartilhar riscos mediante o co-investimento em fundos e outros veículos no mercado ou em fase de estruturação

- i. Fundos de equity para empreendimentos inovadores – *com enfoque na Agenda 2030*
- ii. Piloto para apoiar mulheres empreendedoras líderes de empresas através de fundos de equity; e,
- iii. Novos instrumentos de dívida para atender empreendimentos inovadores – *instrumentos de dívida e blended finance para a Agenda 2030*

2) Financiamento para inovação em MPMEs estabelecidas (US\$149.3 milhões)

- i. Linhas de crédito de desembolso rápido para inovação e adoção tecnológica;
- ii. Linhas de crédito de desembolso rápido para tecnologias 4.0;
- iii. *Linhas de crédito para desembolso rápido para sustentabilidade ambiental e mudança climática;*
- iv. Fundos de garantias para as linhas de inovação e adoção tecnológica

Por que o programa é relevante ao ENIMPACTO?

Implementação das metas da Agenda 2030 no Brasil

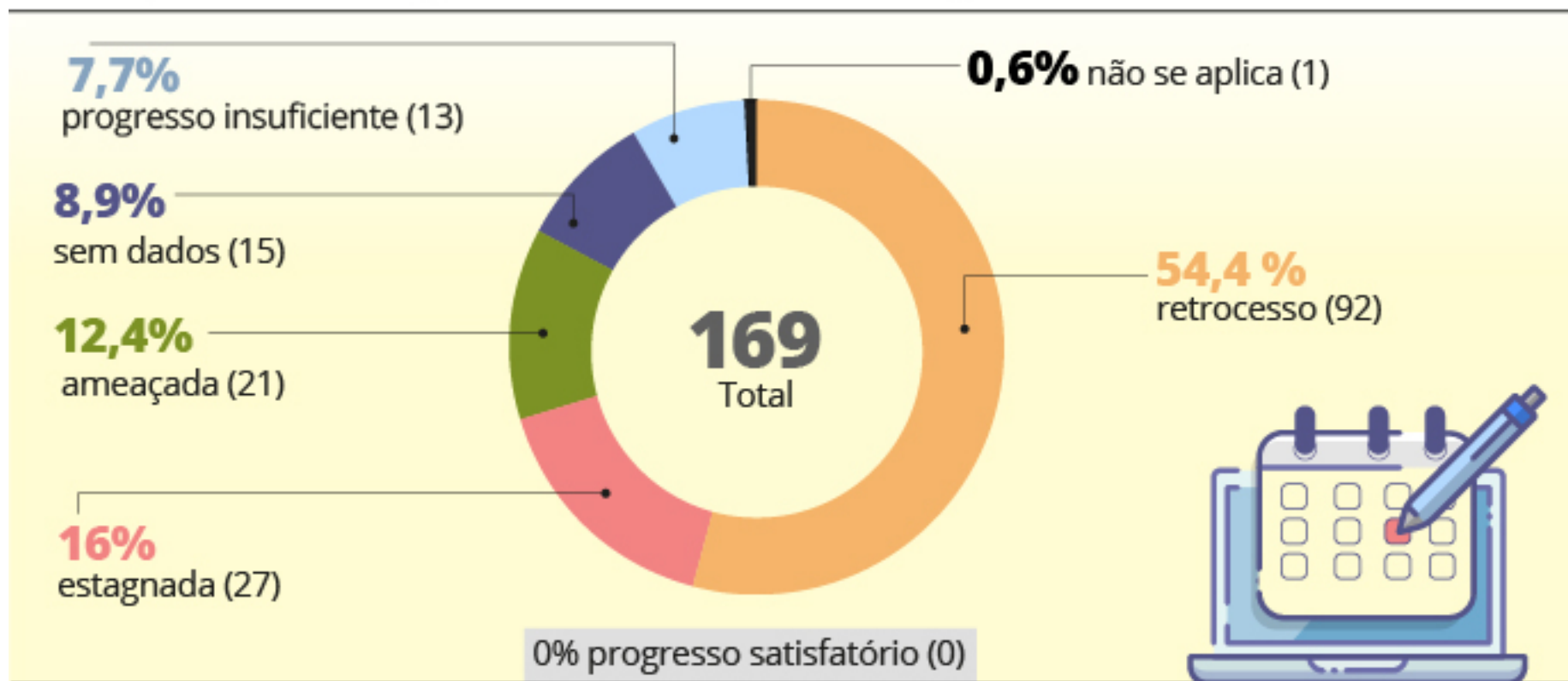

Fonte: Relatório Luz da Sociedade Civil sobre a Agenda 2030 no Brasil

Arte: Agência Câmara 12/07/21



5: NOTA TÉCNICA COM PROPOSTA DE INTEGRAÇÃO E MODELO DE SERVIÇO DOS NOVOS PRODUTOS FINANCEIROS

Como chegamos nesta proposta?



Como chegamos nesta proposta?

Com o intuito de **analisar de maneira mais profunda ferramentas e instrumentos utilizados por diferentes países que possam servir de modelo** para influenciar a criação dos novos instrumentos de financiamento à inovação no Estado de São Paulo, utilizamos como critério para determinação da escolha os seguintes aspectos:

- Países recorrentemente mencionados pelos especialistas ouvidos nas sessões da Etapa 1
- Países mais bem colocados no *Global Innovation Index* de 2020
- Diversidade geográfica

É natural que, ao restringir a pesquisa a partir desses critérios, algumas oportunidades não sejam amplamente estudadas e abordadas neste material. Sugerimos, portanto, um aprofundamento futuro em países e práticas específicas para uma leitura ainda mais completa do cenário mundial.



Israel



Estados Unidos



França



Chile



Vietnam



China

Como chegamos nesta proposta?

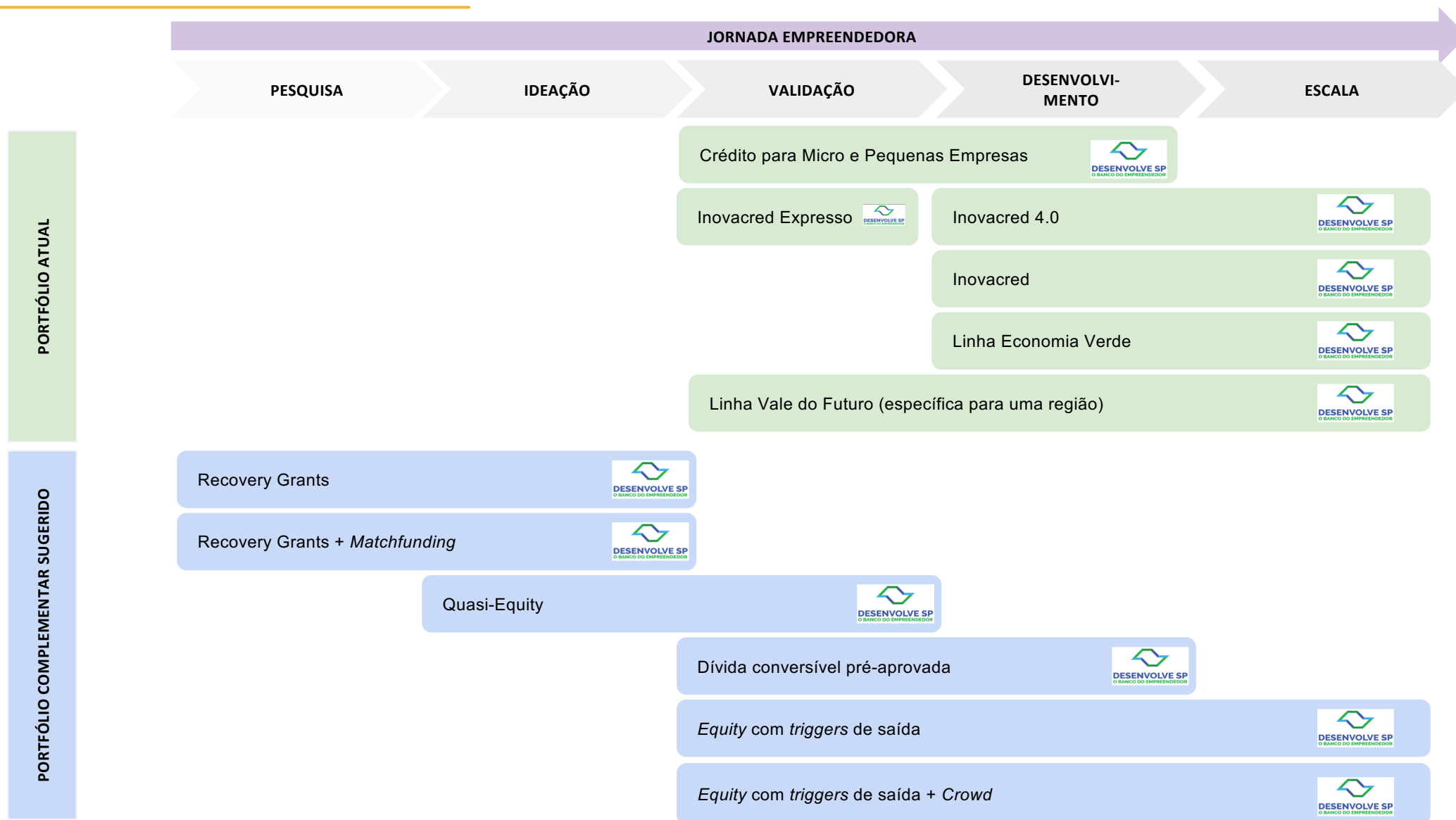

Quais são os próximos passos?

- *Projeto aprovado pelo Diretório do BID em março do 2022*
- Cumprimento com requisitos locais para a assinatura do contrato
- Assinatura do contrato de empréstimo
- Cumprimento com as condições de elegibilidade
- Lançamento do projeto – TBD 2022

Obrigado e fico
à disposição!

Michael Hennessey

Especialista

Divisão de Competitividade, Tecnologia e Inovação



Banco Interamericano de Desenvolvimento - BID

Representação no Brasil

SEN Quadra 802 Lote 39 Conj. F – Brasília-DF

[+55 \(61\) 3317-4151](tel:+556133174151)



www.iadb.org/pt

f **in** @bidbr



Apresentação ações 2022 por GT

1h20 no total

(15 minutos + 5 minutos interação/GT)



APRESENTAÇÃO DOS TRABALHOS DO ANO - GT 1

15 MINUTOS



Ações e Iniciativas previstas para 2022 pelo GT 1

Ações Priorizadas

Iniciativa	Ação no Documento Base	Responsável
Contratação dos gestores selecionados pela Chamada do BNDES do apoio a fundos de impacto (<i>Vox Capital, Althelia Biodiversity Fund e GEF Capital</i>).	Ação 1.1.4 Estimular a criação de chamadas públicas para fundos de investimento com tese de impacto, com atenção à recomposição de fontes de recursos orçamentários para estas ações	BNDES
Estruturação do piloto de blended finance do BNDES junto ao LAB CVM.	1.1.2 Propor instrumentos e veículos financeiros que sejam mais adequados às características dos negócios de impacto	BNDES
Continuidade da implementação da vitrine de produtos financeiros	1.2.9 Disponibilizar informações sobre conceitos, dados e casos de referência de investimento e negócios de impacto para fomentar o fortalecimento e expansão de ecossistemas locais/regionais, sempre que possível vinculando com oportunidades dos ODSs	Aliança pelo Impacto
Implementação do “Pacto pelo Impacto – Coalizão pelos ecossistemas locais de impacto” em 5 localidades do país, em sinergia com SIMPACTO	1.2. "Estimular iniciativas de co-investimento entre atores públicos e privados"	Aliança pelo Impacto/ICE
Identificar fundos estaduais que tenham vocação para atuar com negócios e organizações de impacto (em temas como tecnologia, ambiental, questões sociais etc)	1.1.1 Estimular que fundos sociais e outros instrumentos financeiros de agências de fomento e bancos públicos fomentem Negócios de Impacto.	Ministério da Economia, Aliança pelo Impacto e ABDE



Apresentação projeto prioritário GT 1



Projeto Prioritário do GT 1 para 2022

Contratação dos 3 gestores de fundo selecionados por meio da chamada pública do BNDES para negócios de impacto, com capital comprometido total de aproximadamente R\$ 1,4 bilhão



APRESENTAÇÃO DOS TRABALHOS DO ANO - GT 2

15 MINUTOS



Ações e Iniciativas previstas para 2022 pelo GT 2

Ações Priorizadas		
Iniciativa	Ação no Documento Base	Responsável
Programa de Capacitações de Impacto Positivo de micro e pequenas empresas (CNI e SEBRAE)	Expandir programas de mentoria aos empreendedores com especialistas de mercado e/ou de impacto	CNI Sebrae
Implementação do SUPERARE em sua versão de escala	Desenvolver conteúdo de treinamento alinhado com as necessidades e a escolaridade dos empreendedores de impacto de menor renda	Ministério da Economia Ministério da Cidadania BNB Sebrae
Inovativa de Impacto	Expandir programas de mentoria aos empreendedores com especialistas de mercado e/ou de impacto	Ministério da Economia, Sebrae e Certi
Curso online Sebrae “Como criar um modelo de negócio de impacto socioambiental”	Expandir programas de mentoria aos empreendedores com especialistas de mercado e/ou de impacto	Sebrae



Ação Prioritária do GT 2 para 2022

Mapeamento dos Negócios de Impacto



Gestão do Mapeamento

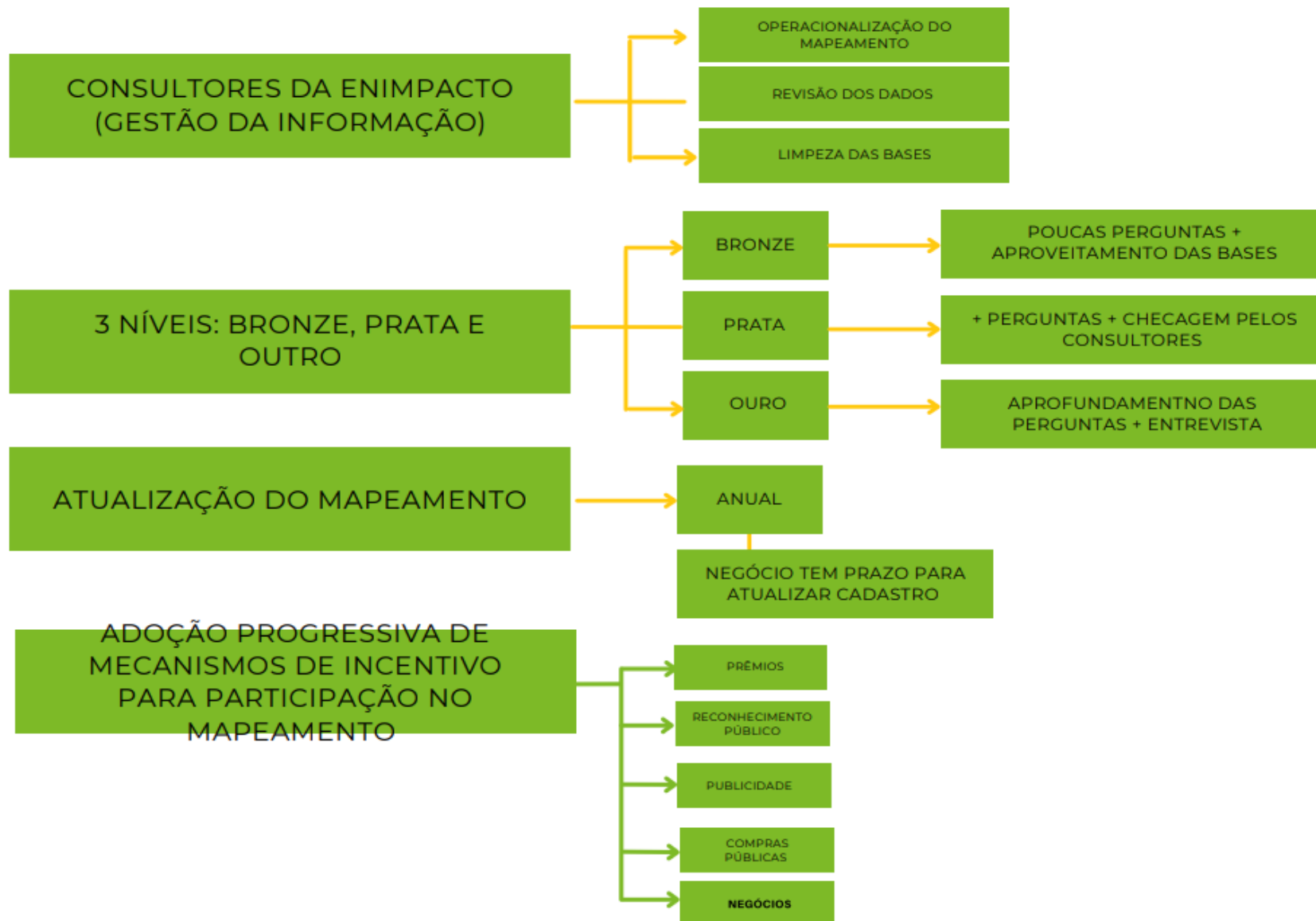



Mapeamento Negócios de Impacto

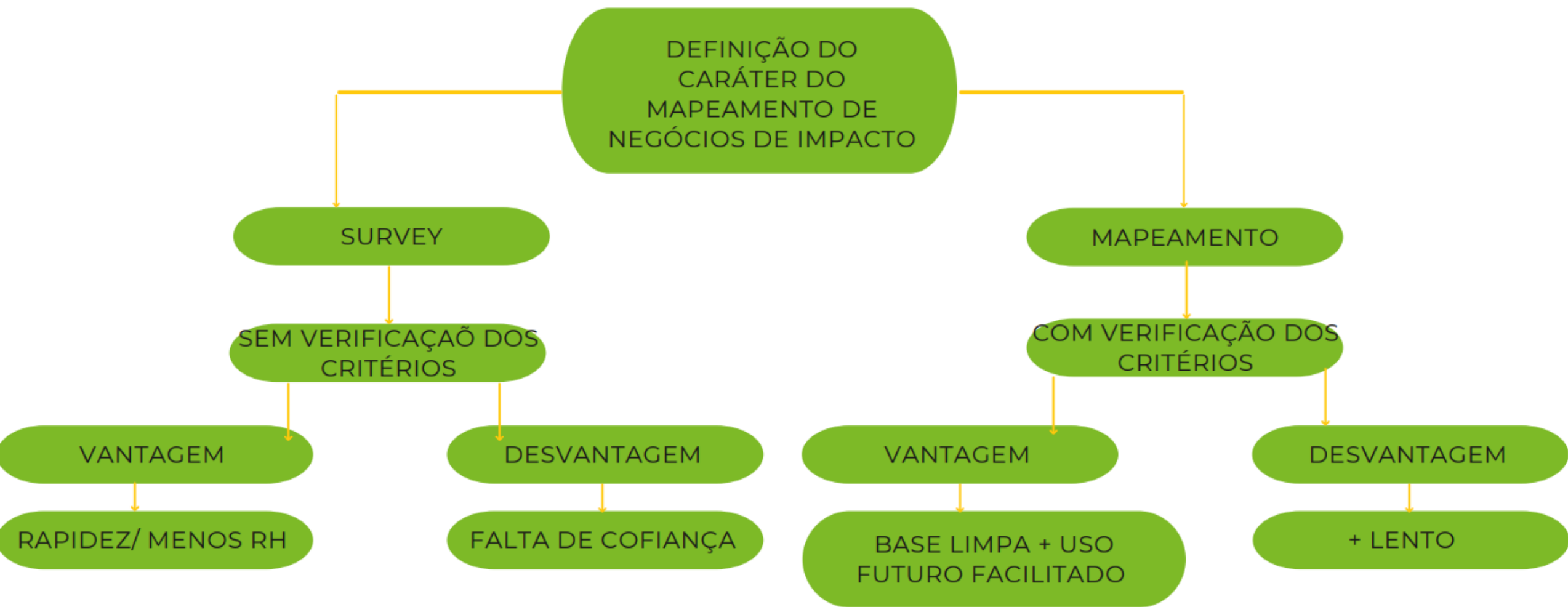



3 Níveis de Validação do Mapeamento

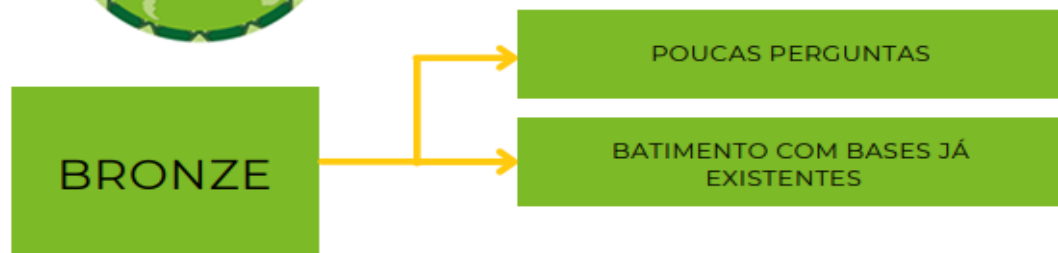

LIMPEZA DAS BASES

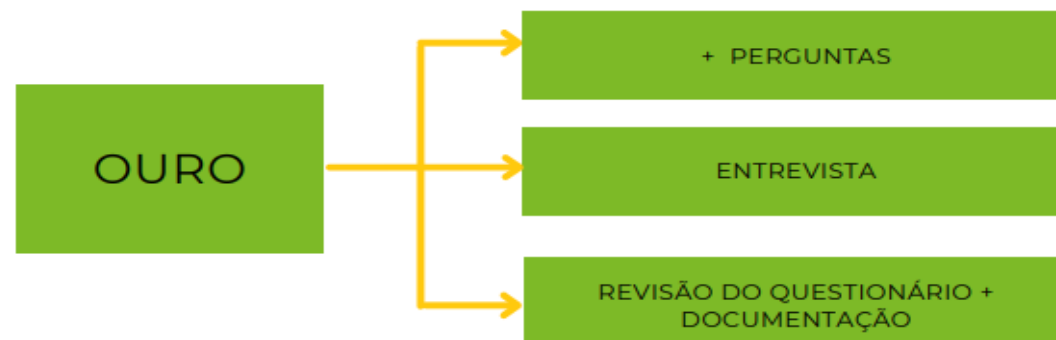

- DIMINUIR A BAREIRA PARA A PARTICIPAÇÃO NO MAPEAMENTO.
- REDUZIR CUSTO PARA A ADM. PÚBLICA
- AUMENTO DE PROGRESSIVO DE COMPLEXIDADE À MEDIDA QUE ENIMPACTO/SIMPACTO GANHA ESTRUTURA



Fluxo do Mapeamento

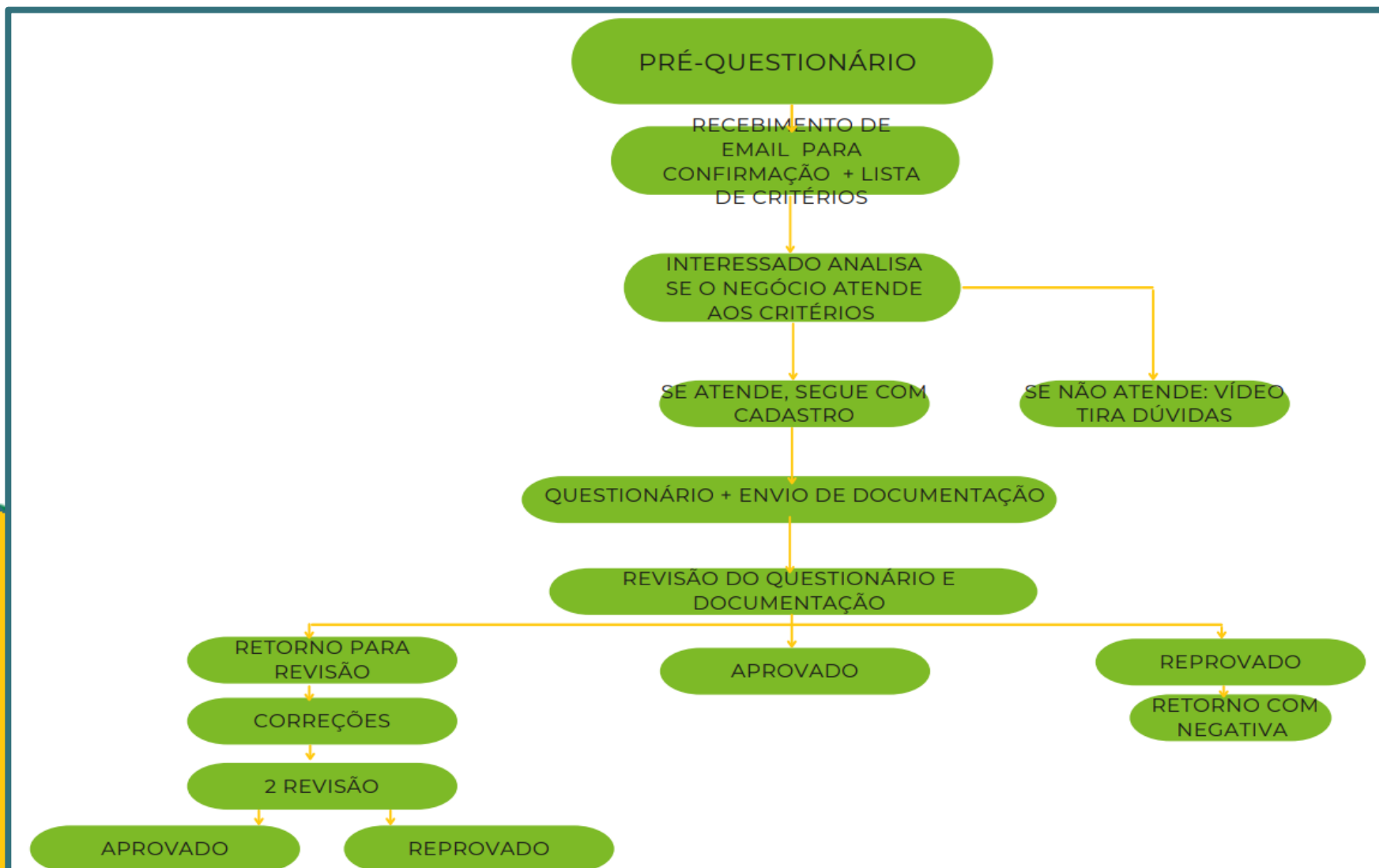



APRESENTAÇÃO DOS TRABALHOS DO ANO - GT 3

15 MINUTOS



Ações e Iniciativas previstas para 2022 pelo GT 3

Ações Priorizadas

Iniciativa	Ação no Documento Base	Responsável
Segunda Rodada do BNDES Garagem 2ª Edição – será lançada uma nova chamada para selecionar 45 negócios, 25 de Tração e 20 de Criação	3.1.1 Oferecer recursos não reembolsáveis para ampliar a oferta de serviços de organizações intermediárias que apoiem Negócios de Impacto	BNDES
Programa IDEIAZ powered by Inovativa: lançamento de mais duas chamadas para apoiar mais 600 projetos inovadores, a expectativa é que 250 sejam de impacto social e ambiental; e Continuar a mobilização juntos aos parceiros e entidades de fomento para incorporarem a temática de impacto como prioritários em seus programas, a exemplo do RHAe, CENTELHA, FAPs estaduais, Catalisa ICT	3.1.5 Incluir o apoio a Negócios de Impacto nos critérios de seleção das chamadas públicas e programas de apoio à inovação tecnológica lançados pelo governo federal	ANPROTEC MCTI
O ICE vai desenvolver o novo Curso de Fortalecimento Institucional para Organizações de Apoio ao Empreendedor em parceria com a Anprotec e financiamento do Fundo Vale. Também serão lançadas novas turmas do Curso Como Apoiar Negócios de Impacto	3.2.2 Criar programa de fortalecimento de incubadoras e aceleradoras que atuem com Negócios de Impacto	ICE ANPROTEC
Manter temática de investimento e negócios de impacto na 32ª Conferência ANPROTEC	3.2.3 Estimular o reconhecimento de melhores práticas de apoio a negócios de impacto	ANPROTEC
Manter as ações e resultados do Programa Elos de Impacto e Academia ICE, com destaque para apoiar às IES a se engajarem na agenda e se tornarem referência, seguimos com o apoio as atividades de ensino, pesquisa e extensão, em especial com foco no desafio da curricularização da extensão até final de 2022	3.4.1 Estimular a inclusão da temática de investimentos e Negócios de Impacto nos programas de empreendedorismo das instituições de ensino superior	ICE ANPROTEC



Apresentação projeto prioritário GT 3

Academia



Ações prioritárias do Grupo Executivo das IES

- 1) Inserção da agenda em editais para fomento e apoio a empreendedores de impacto
- 2) Estímulo à conversão de pesquisas e trabalhos finais (TCC, dissertações e teses) em startups de negócios de impacto
- 3) Concessão de prêmios
- 4) Realização de eventos para promoção da agenda de impacto
- 5) Inclusão de atividades de ensino, pesquisa e extensão no tema de empreendedorismo social, inovação social e investimentos e negócios de impacto

Grupo Executivo das IES

Nome e sobrenome	IES
Ana Beatriz Moraes	IBMEC - RJ
Aurélia Adriana de Melo	Faculdade Dom Bosco de Porto Alegre
Carla Grigoletto Duarte	Unifesp
Eva Regina do Nascimento Lopes	UFOB
Fernanda Joia	UNIFENAS
Helena Carasek	UFG
Ivana Aparecida Ferrer Silva	UFMT
Jardel Mattos	UFMS
Maria Elisabete Salina Saldanha	Cruzeiro do Sul
Rogério Prado	UNIFENAS
Vandilberto Pereira Pinto	UNILAB



APRESENTAÇÃO DOS TRABALHOS DO ANO - GT 4

15 MINUTOS



Ações e Iniciativas previstas para 2022 pelo GT 4

Ações Priorizadas

Iniciativa	Ação no Documento Base	Responsável
Propor uma lei que cria qualificação jurídica aos tipos legais existentes, determinando como elementos mínimos (i) impacto positivo no objeto social, (ii) governança voltada ao impacto, (iii) obrigação de mensuração e reporte periódicos. Acompanhamento do PL 3284/2021	(4.1.2) Propor uma lei que trate sobre a criação de uma categoria de personalidade jurídica específica aos Negócios de Impacto	SISTEMA B / GRUPO JURÍDICO B
Acompanhar políticas locais vigentes e apoiar projetos locais em trâmites para assegurar alinhamentos de conceitos, estrutura, termos e definições Apoiar a co-criação de governança e infraestrutura normativa para a SIMPACTO Acompanhamento do PL 3284/2021	(4.1.11) Apoiar a criação de estratégias locais de investimentos e negócios de impacto em outras unidades da federação	ABC ASSOCIADOS ; SISTEMA B / GRUPO JURÍDICO B; LÍDERES ENIMPACTO; GESTORES PÚBLICOS (RN, RJ, MG, PA); SEBRAE (locais)
Solução de Consulta formalizada à Coordenação Geral de Tributação da Receita Federal do Brasil (COSIT)	(4.1.5) Apoiar, fortalecer e conceber a segurança jurídica necessária às OSCs que possuam Negócios de Impacto lucrativos. (4.1.10) Disseminar a possibilidade de OSCs e fundações serem sócias ou proprietárias de Negócios de Impacto como forma de executar ou financiar suas missões sociais, respeitada a restrição de não distribuição de lucro pelas fundações e OSCs.	SISTEMA B / GRUPO JURÍDICO B
Acompanhamento do PLS 338/2018, que cria os Contratos de Impacto Social (CIS)	(4.1.3) Promover as regulamentações necessárias para a estruturação dos Contratos de Impacto Social (CIS)	SISTEMA B / GRUPO JURÍDICO B / SITAWI
Consulta sobre a incidência de tributos na atividade de gestão de fundos patrimoniais (endowment) por OSCs dotadas de isenções e imunidades formalmente apresentada à COSIT	(4.1.8) Avançar na discussão da regulamentação dos fundos patrimoniais (endowment)	SISTEMA B / GRUPO JURÍDICO B / IDIS



Apresentação projeto prioritário GT 4

Simpacto



Apresentação projeto prioritário GT 4 - Simpacto

Criação do Sistema Nacional de Investimentos e Negócios de Impacto

- O SIMPACTO nasce de uma realidade onde identificamos a existência de 8 leis estaduais que estabelecem políticas locais que espelham a ENIMPACTO e 1 município com política local.
- Há uma demanda crescente por (i) apoio para o início das atividades dos comitês locais e (ii) apoio de outros estados que querem também instituir políticas locais compatíveis com a ENIMPACTO e conectadas às existentes em sua região e em outros estados.
- O SIMPACTO pretende criar o espaço de encontro e apoio às políticas locais entre si e com a esfera federal. É a iniciativa que dá capilaridade e maior efetividade aos objetivos da estratégia nacional.
- Estamos em fase de desenho conjunto da governança com as oficinas da ENAP + trabalho do consultor ABC Associados. Observamos ótimo engajamento (de parlamentares, ecossistema, etc) e interesse dos participantes.

Até o final de 2022 teremos o projeto/proposta de estrutura e governança do SIMPACTO pronta para apresentação ao comitê da ENIMPACTO.

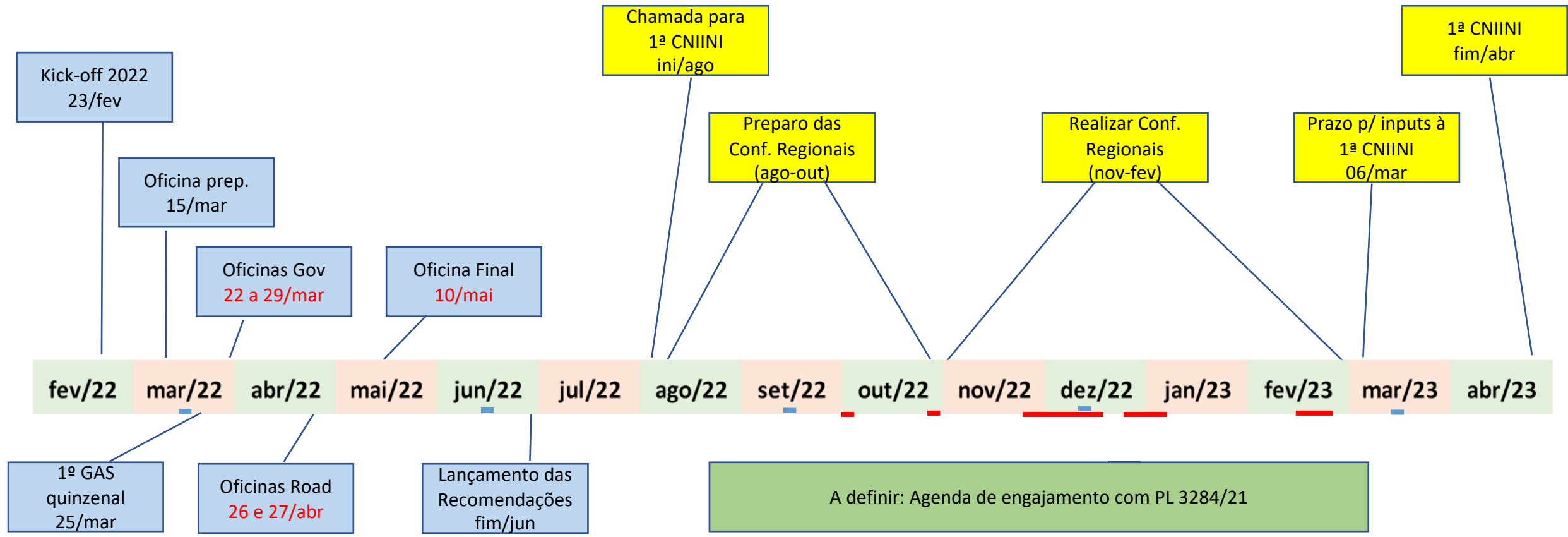

A definir: Agenda de engajamento com PL 3284/21

A definir: Agenda de engajamento Iniciativas Subnacionais

A definir: Plano de Comunicação articulado aos processos

- Comitê Enimpecto: 16/3; 15/6; 14/09; e 14/12
- Eleições: 02/10 e 30/10/22
- Copa: 21/11 a 18/12/22
- Natal/Ano Novo: sab e dom
- Carnaval: 17 a 22/02/23

Anexos

Objetivos da Articulação pró-Simpacto 2022 (Março/22 a Abril/23 – 14 meses)

1. Formular, validar e difundir uma proposta de constituição e governança do Sim pacto (“Recomendações da Enimpacto”)
2. Harmonizar legislação federal (esp. o PL 3284/21) e as Recomendações da Enimpacto
3. Harmonizar as Iniciativas Subnacionais (IS) e as Recomendações da Enimpacto
4. Mobilizar e animar o ecossistema, em nível nacional, em torno do preparo para/realização da 1ª Conf. Nac. das IINIs.

Frentes de atuação pró-Simpacto 2022 (Março/22 a Abril/23 – 14 meses)

1. Consolidação das Recomendações da Enimpacto (Oficinas Enap) sobre estrutura, governança e roadmap do Sim pacto
2. Diálogo construtivo sobre legislação federal e subnacional, com base nas Recomendações da Enimpacto para o Sim pacto
3. Diálogo construtivo com as Iniciativas Subnacionais (IS), com base nas Recomendações da Enimpacto para o Sim pacto:
 1. Fortalecimento das IS existentes, via articulação, respaldo e compartilhamento de conhecimentos e experiências
 2. Animação das IS em formação, via inspiração, orientação e compartilhamento de conhecimentos e experiências
4. Ativação do processo para a 1ª Conferência Nacional de Iniciativas pelos Investimentos e Negócio de Impacto (CNIINI)

PLANO DE TAREFAS – OFICINAS PRÓ-SIMPACTO 2022

1. Alinhar expectativas com liderança Enimpacto

- Of.15/3 a) Recapitular pontos-chave do processo em 2021
- Of.15/3 b) Explicitar o que se espera como processo e produtos tangíveis das oficinas, e seu uso posterior
- ✓ c) Definir calendário de reuniões, que seguirá junto com o convite e TdR

2. Definir participantes/convidados

- ✓ a) Elaborar Termo de Referência, deixando claras as expectativas e compromissos
- ✓ b) Especificar perfis desejados, considerando o teto de participantes (30 a 40 externos + equipe)
- ✓ c) Identificar 2 pessoas para cada perfil: 1 titular, 1 suplente
- Fontes: (i) lista de participantes/convidados oficinas 2021 (ii) indicações lideranças Enimpacto
- Em curso d) Enviar e gerenciar convites, confirmações e aceite do Termo de Referência / complementar rol de participantes, se/como necessário

Of.15/3

3. Preparar insumos para Oficinas

- a) Analisar propostas geradas na Oficina de Imersão (5 dimensões da Governança), e sistematizar:
- Identificar propostas incompatíveis com fundamentos já estabelecidos nas fases anteriores
 - Identificar propostas contraditórias entre si, e apontar escolhas necessárias
 - Agregar propostas complementares/convergentes, formulando diretrizes
- b) Fundamentar os resultados da sistematização acima, com base nos conhecimentos/consensos já estabelecidos
- Editar/redigir produto acima em formato adequado para uso no contexto das oficinas
- c) Validar o produto acima junto à liderança da Enimpacto

- Doc Fundamentos
- Benchmarks
- Visão de futuro
- Problemas

Of.15/3

4. Afinar programação das oficinas com equipe ENAP

- a) Apresentar os produtos acima para equipe ENAP (expectativas da liderança, perfil de participantes, inputs sistematizados)
- b) Planejar o processo como um todo: sequência/interligação das oficinas e dinâmica de cada uma delas
- c) Combinar formato e escopo dos registros, pensando no trabalho a ser feito a partir dos produtos imediatos das oficinas

Oficinas Rumo ao Simpacto – Plano Geral



Oficina	Data	Dia da semana	Horário
1. Oficina de construção de proposta inicial para o Simpacto 1	15/03	3ª	de 14h às 17h
2. Oficina de construção de proposta inicial para o Simpacto 2	22/03	3ª	de 14h às 17h
3. Oficina de construção de proposta inicial para o Simpacto 3	29/03	3ª	de 14h às 17h
4. Oficina de consolidação de resultados	05/04	3ª	de 14h às 17h
5. Oficina de construção de roadmap 1	26/04	3ª	de 14h às 17h
6. Oficina de construção de roadmap 2	27/04	4ª	de 14h às 17h
7. Oficina de encerramento	10/05	3ª	de 14h às 17h

5.4.2 Critérios para Escolha dos Participantes das Oficinas de Construção e Roadmap

Critérios	Construção da Governança	Roadmap
Participação nas oficinas de imersão	Desejável, mas não é pré-requisito - realizar atividade prévia de nivelamento	Mesmos participantes das oficinas de construção mais alguns convidados
Quantidade	As mesmas pessoas participarão das três oficinas. Menos é mais - 30 a 40 pessoas para construção e cerca de 10 pessoas para sistematização e elaboração textual.	
Categorias a serem convidadas	Estados, Perfis institucionais pré-definidos, Representantes de categorias de empreendedores de impacto (não o indivíduo)	Lideranças federais, lideranças estaduais, Parlamentares
Distribuição territorial	Estados com processos legislação e apoio aos INIs iniciados	
Nível de conhecimento no tema de INIs	Bom conhecimento prévio em gestão pública ou INIs	

VISÃO DE FUTURO

AMBIENTE FAVORÁVEL A INVESTIMENTOS E NEGÓCIOS DE IMPACTO

Atuação
Governamental
Interfederativa

Legislação que
facilita o
desenvolvimento de
INIs

Orientação da
transição para uma
Economia de
Impacto

Agenda Pública com
Parceria entre
Sociedade/
Governo/Empresas

Tecnologia e
Inovação para
ampliar escala de
INIs

ARTICULAÇÃO DE ATORES GOVERNAMENTAIS E PARCEIROS

Rede
interfederativa
articulada

Poder de influência
para fortalecer o
Ecossistema de INIs

Incentivo à Cooperação e
oportunidades de INIs

Disseminação
ampla de INIs

Infraestrutura de
suporte à
Comunicação e
cooperação

PROBLEMAS

Oferta de Capital

1. Ambiente
desfavorável a
investimentos

2. Recursos
públicos
insuficientes

3. Conflitos de
sintonia entre
oferta e demanda
de capital

4. Problemas
operacionais

Quantidade de Negócios de Impacto

9. Difusão
incipiente dos NIs

10. Investimentos
insuficientes em
NIs

11. Dificuldades na
gestão do NIs

12. Insuficientes
mecanismos de
apoio aos NIs

Organizações Intermediárias

5. Financiamento de
organizações
intermediárias para
Negócios de Impacto
é frágil

6. Organizações
subcapacitadas e
carência de
instrumentos

7. Dificuldade de
cooperação e de
conexão com NIs

8. Ambiente hostil
à operação

Macroambiente Normativo

13. Articulação
parlamentar sobre
o tema incipiente

14. Desalinhamento
entre órgãos
normativos

15. Articulação
interfederativa
incipiente

16. Conjuntura
política
desfavorável

Articulação de Atores Governamentais e Parceiros

17. Atuação
Governamental incipiente

18. Baixa capacidade de
coordenação

19. Financiamento/
Infraestrutura insuficiente

20. Desconhecimento
sobre Negócios de Impacto

21. Conjuntura desfavorável
para articulação de atores
governamentais

Componentes do Modelo de Governança



Inscritos por estado

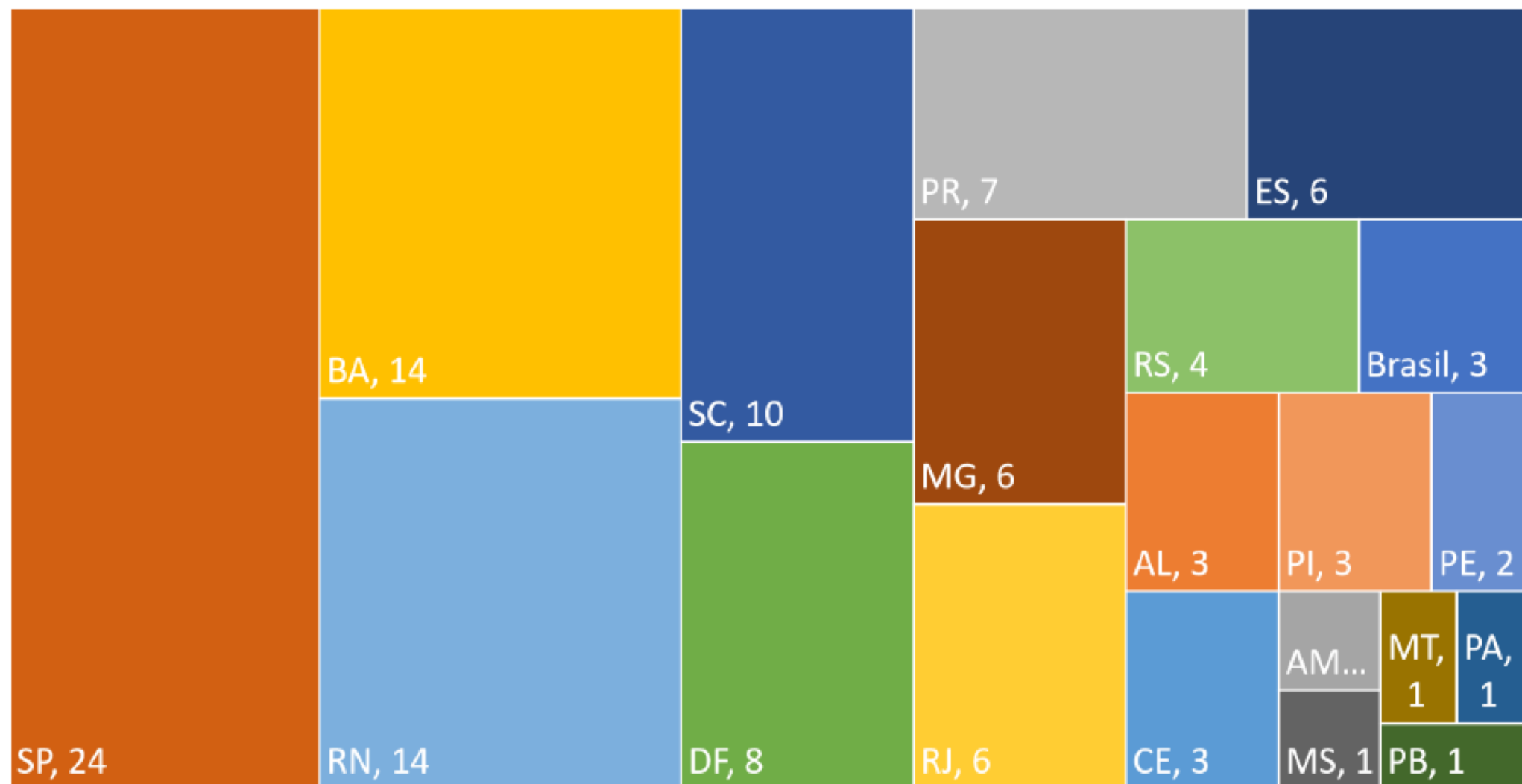

Nota: lideranças dos GT da ENIMPACTO e participantes das reuniões quinzenais foram dispensados de fazer inscrições.

Grupo de Articulação Simpacto (GAS) – 12/11/2021

Criado grupo de whatsapp com representantes da Enimpacto e das UFs

Enimpacto	Representantes (17)
Coord. Geral	Lucas Ramalho
GT 1	Beto Scretas, Diogo Quitério, Daniela Lima
GT 2	Philippe Figueiredo, Giovana Gohr, Ana Moreno
GT 3	Guila Calheiros, Camila Aloí
GT 4	Marcel Fukayama , Rachel Karam
Outros membros	Fábio Ono, JB Casali, Sheila Pires
Consultorias	Aron Belinky , Sérgio Cerqueira , Mônica Linhares

UFs	Representantes (20)
Rio de Janeiro	Carla Panisset, Geiza Rocha
Rio Grande do Norte	Mona Paula, Nadjaluce Barros, Guido Salvi
Ceará	Milton Sousa, Ticiane Rolim, Larissa Bezerra
Pernambuco	Renato Raposo, Bruna Albuquerque, Márcio Waked
Paraíba	Regina Amorim , Verônica Oliveira (UFCG)
Minas Gerais	Bruna Hirszman
Distrito Federal	Danillo Santos , Deise Nicoletto
Alagoas	Ana Madalena Sandes , Leonardo Leal , João Geraldo , Ibsen Bittencourt (UFAL)
Goiás	
Esp Santo	

Enap	Representantes (4)
Coord. Geral	Adriana Ligiero
Gestora do projeto	Raquel Araújo
Facilitação	Andrea Zimmermann
Entrevistas	Noelle Silva

[Não estavam em 12/11, mas já haviam participado do GAS](#)

[Sugeridos por Milton em 12/11](#) ➡ [consultar sobre interesse](#)

[Em azul, grupo de coordenação das oficinas Rumo ao Simpacto](#)

Entrevistas com legisladores – 26/11/2021

Origem	Entrevistado(a)	Contatos/Assessoria/Status	Pto Focal
AL	Dep. Davi Maia	REALIZADA	Renata
CE	Dep. Salmito Filho	REALIZADA	Ticiane
DF	Dep. Rodrigo Delmasso	Contactado ele mesmo, respondeu ao Lucas e Aron, mas não marcou ainda	Deise
MG	Dep. Betinho Pinto Coelho	Rafael Caldeira: contactado, respondeu ao Lucas, mas não marcou ainda	Bruna
PB	Dep. Eduardo Carneiro	Sem retorno	Regina (a conf)
PE	Dep. Clodoaldo Magalhães	Em contato via ponto focal GAS, promete para semana de 06/12	Renato
RJ	Dep. André Ceciliano	REALIZADA	Geiza
RN	Dep. Hermano Moraes	Marcada para 02/12, 17h20	Nadjaluce
SF	Sen. Rodrigo Cunha	Marcando de 29/11 em diante	Rachel

Agendamento:

- Acessar calendário e escolher:

<https://calendly.com/enimpacto/simpacto>