

# INOVATIVA DE IMPACTO CICLO 2026

## RIO GRANDE DO NORTE MODA E CONFECÇÃO SUSTENTÁVEL

Execução Local:



Coexecução:



Execução:



Correalização:



Realização:



MINISTÉRIO DO  
DESENVOLVIMENTO,  
INDÚSTRIA, COMÉRCIO  
E SERVIÇOS



# O Hub InovAtiva

O InovAtiva é um hub completo de apoio às startups, negócios de impacto e à inovação empreendedora no Brasil, com programa de aceleração gratuito e equity free.



# Histórico e resultados

Desde sua implementação, em 2013, o programa foi evoluindo e ganhando escala, novas metodologias foram incorporadas e se consolidou como **uma das maiores aceleradoras da América Latina.**

**+4,6k**

startups  
aceleradas

**+5k**

empreendedores  
mentorados

**+21,3k**

projetos  
submetidos

**+1k**

municípios  
impactados

**+44,5k**

empreendedores  
cadastrados

Através de **programas de aceleração**, **eventos** de conexão e **cursos** para capacitação empreendedora.

# Premiações e reconhecimentos

2015

Prêmio de Inovação a  
Gestão Pública -  
ENAP

2016

Melhor Aceleradora  
Startup Awards -  
ABStartups

2017

Benchmark de  
Política Pública -  
OCDE

2019

Top #1 Ranking  
Ecosystem  
100 Open Startups

2020

Top #1 Ranking  
Ecosystem  
100 Open Startups

2021

Top #1 Ranking  
Ecosystem  
100 Open Startups

Top #1 Ranking  
Ecosystem  
100 Open Startups

2026

Top #1 Ranking  
Programa de apoio à  
inovação  
100 Open Startups

Indicação ao Prêmio  
Global Startup Awards  
na categoria  
Aceleradora/Incubadora

2025

Prêmio *Global Startup Awards* na categoria  
Aceleradora/Incubadora  
- América Latina

2024

Top #1 Ranking  
Programa de apoio  
à inovação  
100 Open Startups

2023

Top #1 Ranking  
Ecosystem  
100 Open Startups

Top #3 Agente de  
Fomento  
Startup Awards -  
ABStartups

2022

Top #1 Ranking  
Programa de apoio à  
inovação  
100 Open Startups



# A comunidade InovAtiva

Desde a sua criação em 2013, e com a execução da Fundação CERTI a partir de 2015, o InovAtiva desenvolveu uma **grande, forte e integrada rede de startups, mentores, investidores, grandes empresas, Líderes e Agentes de Comunidade e parceiros de todo o país** que contribuem voluntariamente com o desenvolvimento de todo o ecossistema nacional de empreendedorismo inovador.

**+1,9k**

mentores  
cadastrados

**+350**

avaliadores  
ativos

**+830**

investidores  
cadastrados

**+16,9k**

participantes em  
eventos

**175**

líderes de comunidade  
26 estados + DF

# O InovAtiva em 2026



- Metodologia de aceleração alinhada à **ENIMPACTO**;
- Conexão e fortalecimento de cadeias produtivas industriais;
- Geração de valor para as UFs que aderiram ao **SIMPACTO**;
- Utilização do **CADIMPACTO** como ferramenta de apoio à seleção de negócios inovadores;
- **Mentorias tecnológicas**, de processos produtivos, de negócios e de impacto e economia verde alinhado à Nova Indústria Brasil - NIB.

# Quem pode participar?



- 1 Negócios de **Impacto Socioambiental**
- 2 Enquadrar-se em fase de **Validação, Operação ou Tração**
- 3 Receita bruta de, no máximo, **R\$4.800.000 no ano**
- 4 Representante **maior de idade**
- 5 Atuar no fortalecimento e **inovação das cadeias produtivas industriais do estado.**

# Maturidade do Negócio

## Ideação (Não Elegível)

Apenas ideias sem produto viável ainda não estão prontas para o ciclo.

## Operação

O MVP foi validado, a versão oficial está sendo comercializada e o modelo de negócios está provando sua sustentabilidade funcional.

O negócio possui um MVP desenvolvido, em fase de testes junto ao mercado.

A tecnologia está estabilizada, a base de clientes é sólida e o negócio já atrai investimentos e viabilidade econômica

## Validação

## Tração

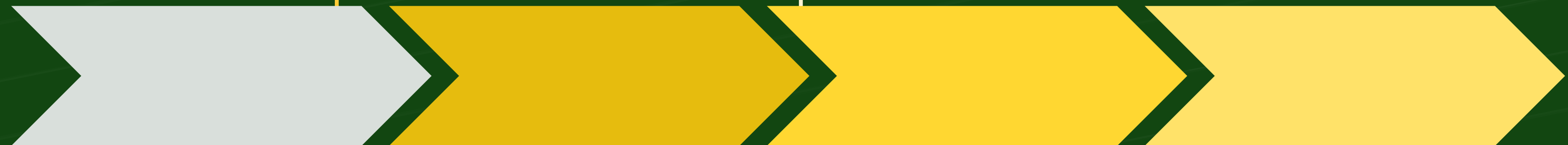

# Distribuição de Vagas

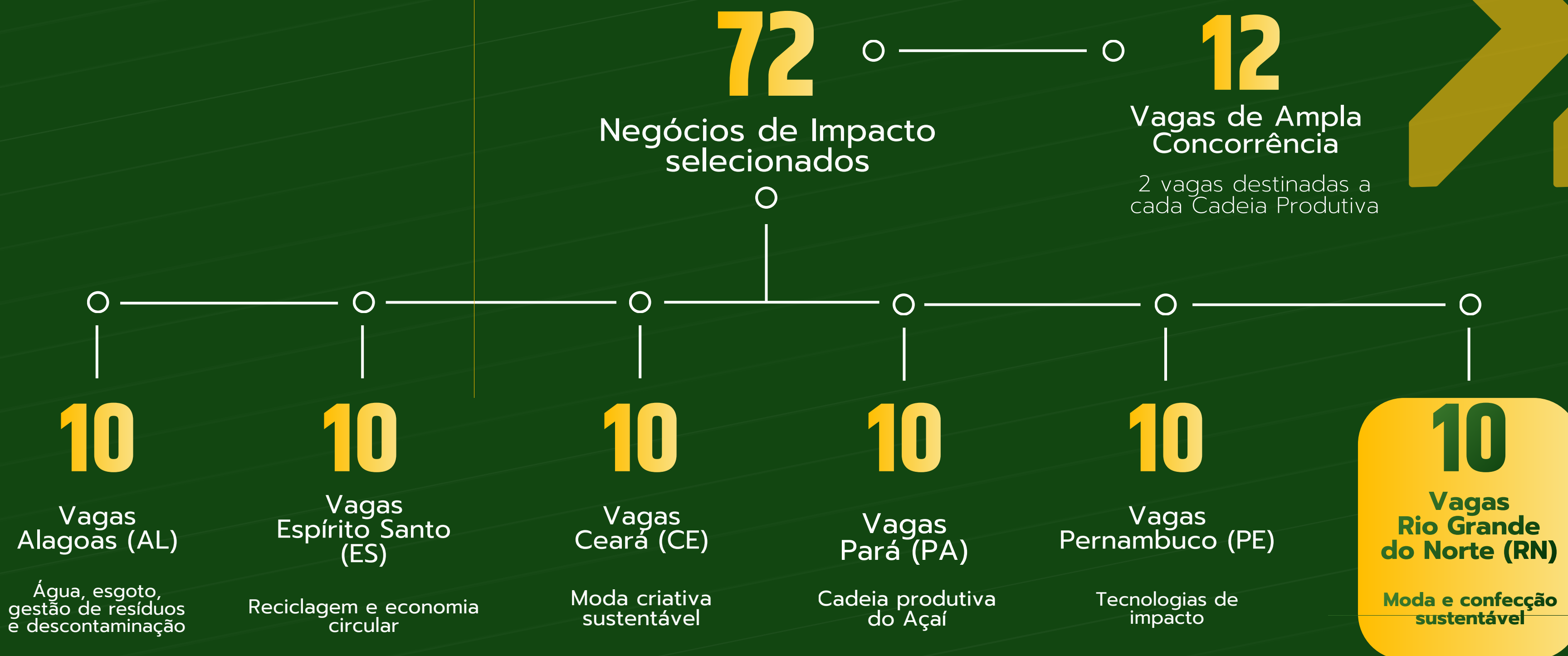

# Cronograma do **Ciclo 2026**

## Inscrições e Seleção

## Jornada do Programa

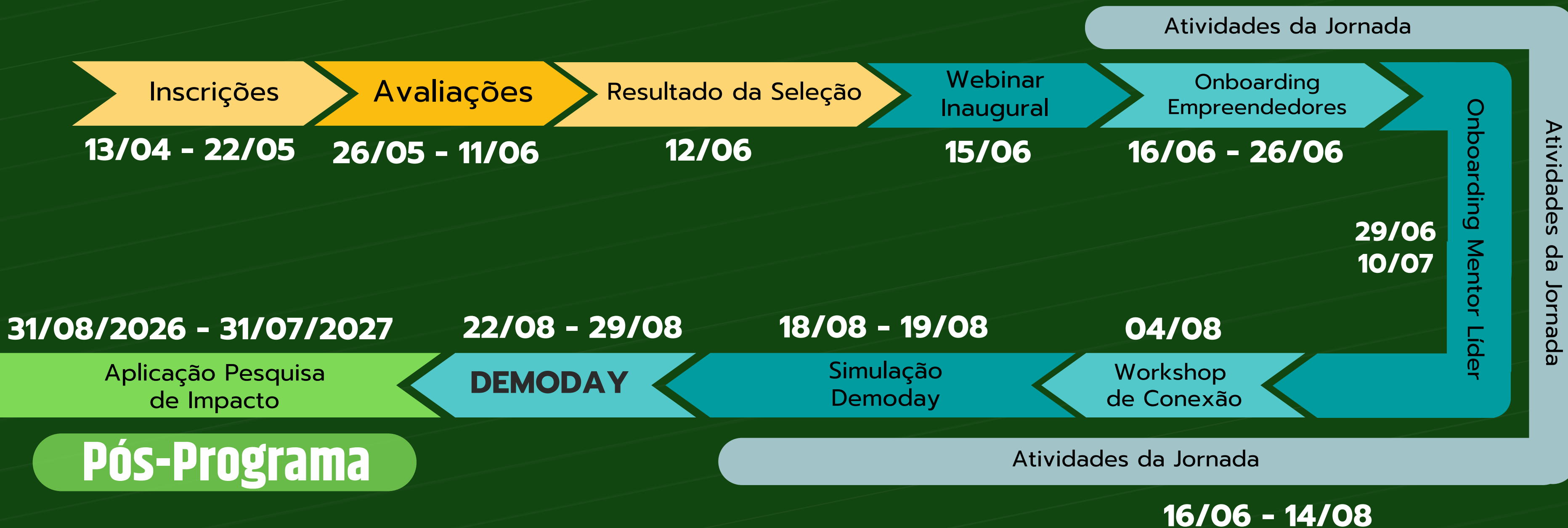

# Atividades da Jornada

## Etapa 1

### Evolução



Webinar  
Inaugural

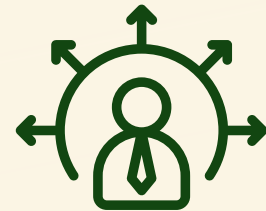

Onboarding  
Empreendedores



Mentorias Coletivas

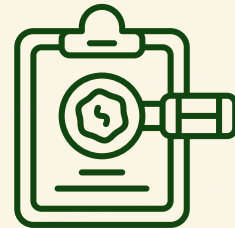

Autodiagnóstico

### Mentorias Especializadas



Mentoria de  
Impacto



Mentoria de  
Negócio

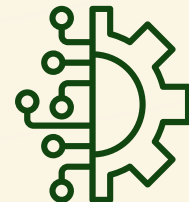

Mentoria de  
Tecnologia

## Etapa 2

### Conexão



Atividades Extras

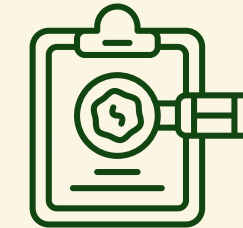

Autodiagnóstico



Workshop  
Conexão



Simulação  
Demoday

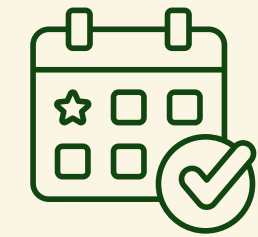

Evento Preparação  
Demoday

### Aprimoramento de Pitch



Treinamento de Pitch

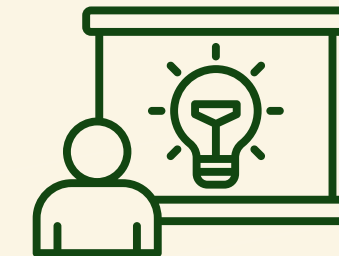

Envio de Pitch

# DEMODAY

# SUA JORNADA

**Certificado  
Graduado InovAtiva**

**Certificado  
Acelerado InovAtiva**

**Participação  
Contínua**

Acelerada + participação  
presencial no Demoday

**70%** da pontuação máxima  
do programa, no mínimo

Participação contínua em  
atividades do programa  
(mentorias, treinamentos...)

# Detalhamento da Cadeia

## Moda e Confeção Sustentável

### Pilares de **Volume** e Infraestrutura



JEANSWEAR

MODA BÁSICA E CASUAL

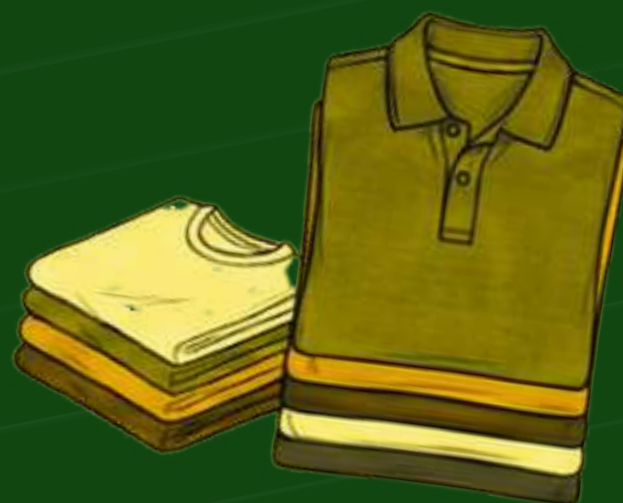

BONÉS E ACESSÓRIOS DE CABEÇA

### Diversidade de **Portfólio** e Matérias-Primas



VESTUÁRIO GERAL

FIOS E TECIDOS BÁSICOS

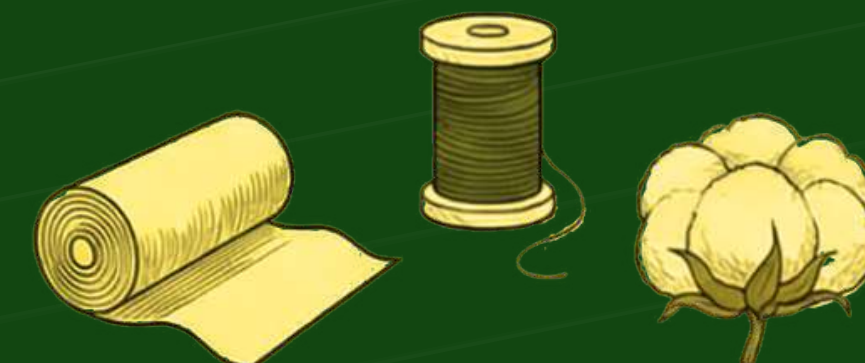

SEGMENTOS ESPECIALIZADOS

# Detalhamento da Cadeia

## Moda e Confeção Sustentável



Produção de Fibras

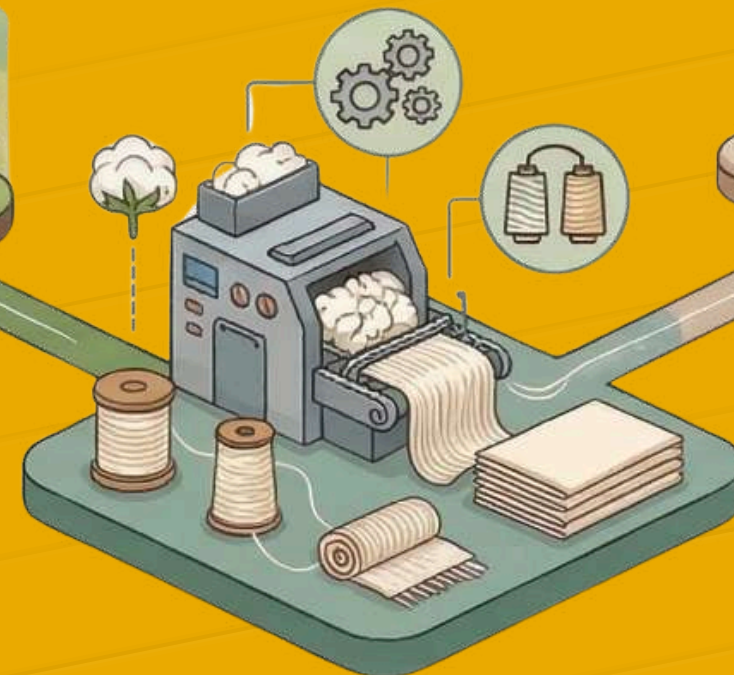

Beneficiamento e Industrialização

Design e Manufatura



Varejo e Marketing



Consumo e Circularidade



# Oportunidades

## Moda e Confecção Sustentável



Soluções para produção de moda, inclusive autoral, incluindo a identidade cultural do Nordeste

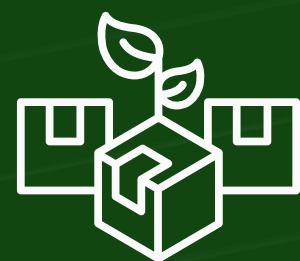

Soluções para design, modelagem e desenvolvimento de produtos

Soluções para gestão, reaproveitamento e comercialização

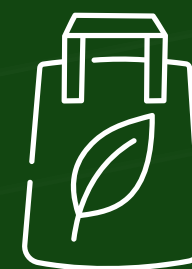

Tecnologias e soluções para produção têxtil e processos de confecção

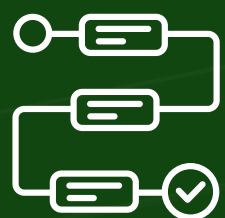

Digitalização e automação de processos produtos da cadeia da moda





## Soluções para rastreabilidade e gestão da cadeia

Rastreabilidade socioambiental e valorização de processos artesanais

## Soluções de educação e qualificação profissional

Formação em economia solidária, cooperativismo, gestão coletiva...

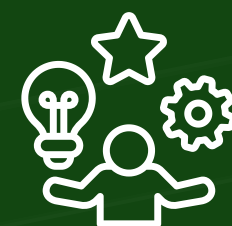

## Modelos de negócio de conexão entre fornecedores, empresas da cadeia e consumidores

Contemplando arranjos de comércio justo, cadeias curtas de comercialização e conexão direta

## Soluções em logística reversa e economia circular para a cadeia da moda

Com ênfase em circuitos locais e territoriais de reutilização e reaproveitamento



## Produção e cultivo sustentável de algodão, especialmente o algodão agroecológico e o algodão colorido nativo do Nordeste

Com bases de agricultura familiar e comunidades tradicionais, incluindo práticas de tingimento natural

## Soluções para o desenvolvimento e valorização de insumos e acessórios naturais e locais

(botões de coco, sementes, fibras vegetais e corantes naturais)



## Soluções de apoio a empreendimentos coletivos de confecção com foco na geração de trabalho e renda



# CONHEÇA NOSSOS BENEFÍCIOS



# Premiação



x6 Estados

Mínimo de 70% de presença nas atividades

R\$20.000

R\$10.000

1º

R\$5.000

2º

3º

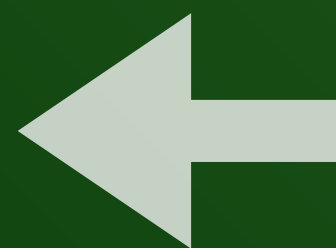

1 Pódio por Estado participante

# Etapas de Inscrição



ETAPA  
1

## LP DE INSCRIÇÕES

### Informações Básicas

- Nome do Representante
- Nome do Projeto
- Contato
- UF do Negócio



ETAPA  
2

## FORMULÁRIO DE INSCRIÇÕES

### Informações Completas

- Informações Básicas +
- O que o seu negócio entrega ao mercado?
- Qual seu CNPJ
- Escolha a cadeia produtiva que seu negócio de impacto trabalhará no ciclo 2026
- Qual é o principal problema socioambiental que seu negócio resolve e como ele está integrado ao que você vende?
- Entre outras...

## Template de suporte às Inscrições

INOVATIVA  
DE IMPACTO

### Template para Inscrições | InovAtiva 2026

Preencha abaixo as informações solicitadas no formulário de inscrição, para salvar suas respostas e depois passar a limpo.

#### I. INFORMAÇÕES DO REPRESENTANTE

##### 1.1 Informe seu nome completo:

Insira seu nome exatamente como consta em seu documento oficial de identificação (RG ou CNH). O titular deste preenchimento será considerado, para todos os efeitos do Regulamento do Ciclo 2026, como o(a) REPRESENTANTE do negócio, sendo o ponto focal de comunicação e o responsável legal pela veracidade das informações.

*Digite sua resposta aqui...*

##### 1.2 Informe seu telefone

Informe seu número de telefone celular com o DDD. Este dado será utilizado pela equipe do programa como canal de contato alternativo ao e-mail para comunicações urgentes, agendamentos de mentorias ou avisos importantes. Recomendamos que informe um número que possua [WhatsApp ativo](#), facilitando a agilidade nas interações durante o Ciclo 2026.

*Digite sua resposta aqui...*

##### 1.3 Seu CPF

Insira apenas números

*Digite sua resposta aqui...*

# Cadastrando seu negócio no **Cadimpecto**



**Obrigatório** para negócios  
que **já possuem CNPJ**

INOVATIVA | RN  
DE IMPACTO

\*Para receber título de "Acelerada  
InovAtiva" o negócio precisa de **CNPJ  
ativo** e **cadastro no CADIMPACTO** até  
o fim do programa

## Faça o Login na Plataforma

## Revise e Envie os Dados

## Leia as Instruções



Site do GOV

## Preencha os Campos

1. Identificação
2. Categorização
3. Impacto Socioambiental
4. Sustentabilidade financeira
5. Governança

## Gere o Comprovante de Cadastramento

Arquivo em formato **PDF** contendo:

- Data
- N° de protocolo
- Nível (bronze, prata ou ouro)

# É importante saber!

## Envio de Pitch / Pitch Deck

Conferir se os arquivos disponibilizados não possuem **nenhuma restrição** de acesso

## Envio de Pitch

Duração **máxima** de **4 minutos**

O representante do negócio deve **apresentar pessoalmente**

O Pitch deve abordar explicitamente a **solução à cadeia produtiva** contemplada pelo estado de inscrição

## Envio de Pitch Deck

Deve consistir em uma **apresentação de slides** detalhando o negócio de impacto

Enviado **obrigatoriamente em PDF**

## Dúvidas?

Entre em contato com o nosso time!



**Abrir Chamado**

@ inovativahub

 Inovativa.online

 suporte@inovativa.online

# INSCREVA-SE AGORA

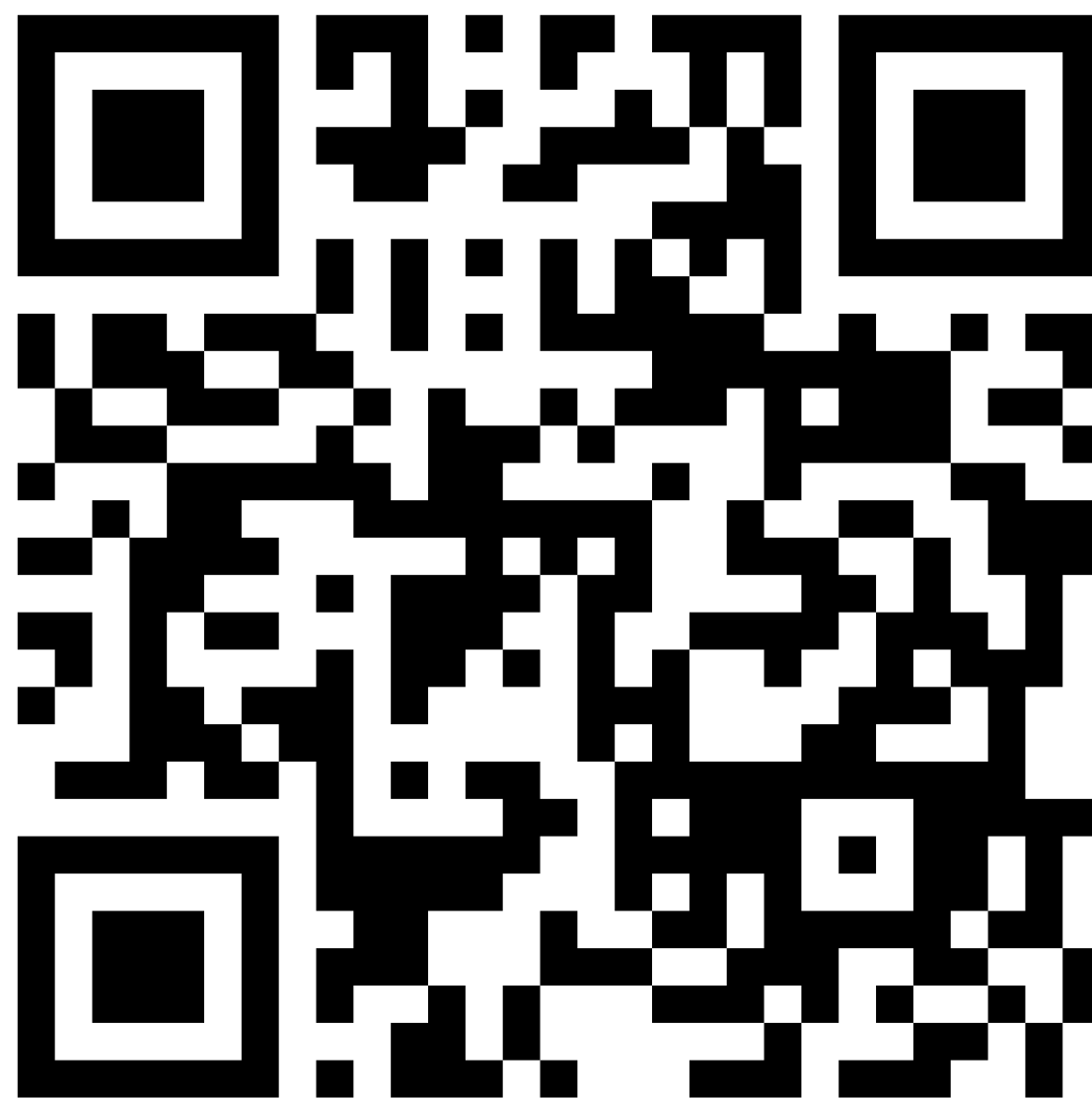

# INOVATIVA | RN DE IMPACTO

Execução Local:



Coexecução:



Execução:



Correalização:



Realização:



MINISTÉRIO DO  
DESENVOLVIMENTO,  
INDÚSTRIA, COMÉRCIO  
E SERVIÇOS



# Desafios e Oportunidades na Cadeia de Moda e Confecção Sustentável

INOVATIVA | RN  
DE IMPACTO

Execução Local:



Coexecução:



Execução:



Correalização:



Realização:



MINISTÉRIO DO  
DESENVOLVIMENTO,  
INDÚSTRIA, COMÉRCIO  
E SERVIÇOS

