

BOLETIM DO PROGRAMA DE TRANSFERÊNCIA DE RENDA RURAL - ANEXO 4 DO NOVO ACORDO DO RIO DOCE

14.667

Agricultore(a)s familiares
habilitados em junho/2026

41,7 milhões

Valores previstos para junho/2026

40

Municípios no PTR Rural

418,7 milhões

Recursos repassados acumulados
entre julho/2025 - junho/2026

**Resultado dos Recursos
Aceitos**

1.542

Agricultore(a)s familiares
incluídos entre agosto/2025 -
junho/2026, a partir da análise
dos recursos

**Todos receberam os valores
das parcelas retroativas**

238

Cancelamentos pela sobreposição
indevida com AFE/ASE previsto no Anexo 3
entre agosto/2025 - junho/2026

12

Cancelamentos pela sobreposição com
recebimento do PTR Pesca entre
agosto/2025 - junho/2026

96

Cancelamentos por óbito entre julho/2025
- junho/2026

96

Cancelamentos por CAF inexistente ou
inativono entre 06/03/2025 - junho/2026

Quem pode receber o PTR Rural?

- 1 - Agricultores(as) familiares com propriedade produtiva em até 5 km dos rios Doce, Gualaxo do Norte ou Carmo ou, a partir do Distrito de Farias em Linhares, dentro da mancha de inundação;
- 2 - Que possuam CAF ativo ou DAP válida no dia 06/03/2025;
- 3 - Que possuam 16 anos ou mais no dia 30/09/2024; e
- 4 - Que não tenha recebido auxílios ASE/AFE, previsto no Anexo 3 do Novo Acordo do Rio Doce. Lembrando que quem recebe o PTR Pesca não pode receber PTR Rural ao mesmo tempo.

Qual o valor do PTR Rural?

Um salário mínimo e meio, por 36 meses, e mais 12 meses de um salário mínimo. Em 2026, pagamento equivale ao salário mínimo e meio que corresponde R\$ 2.431,50, já que o salário mínimo está em R\$ 1.621,00.

MAPA MUNICIPAL DO PTR RURAL

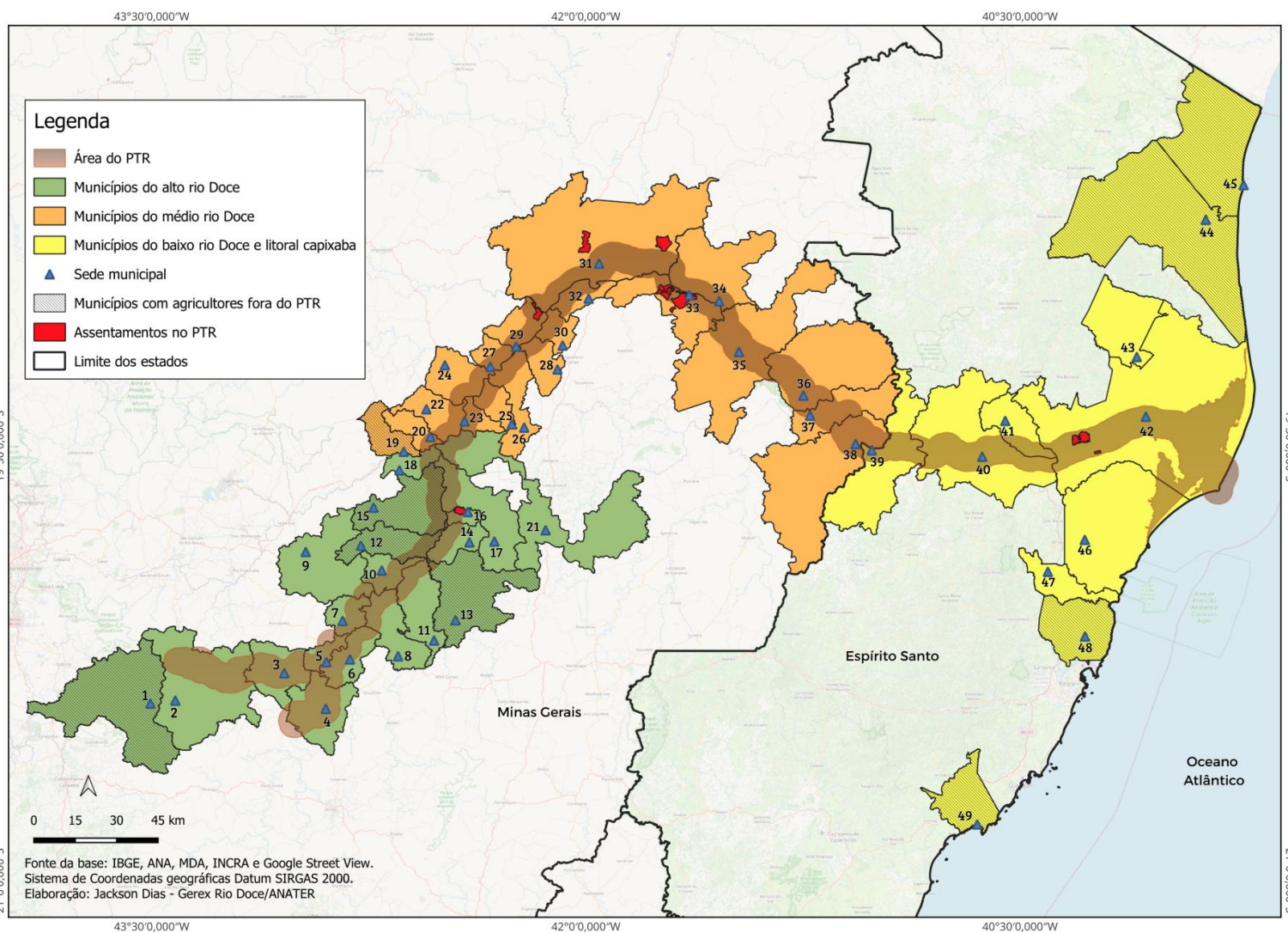

PTR RURAL NOS MUNICÍPIOS DE MINAS GERAIS

Nº no Mapa	Municípios	Agricultore(a)s Familiares Incluído(a)s entre ago/25 e jun/26, a partir da análise dos recursos	Agricultore(a)s Familiares habilitado(a)s em jun/26	Valor previsto para jun/26
2	MARIANA	15	521	R\$ 1.370.090
3	BARRA LONGA	19	679	R\$ 1.935.003
4	PONTE NOVA	28	581	R\$ 1.515.980
5	RIO DOCE	27	318	R\$ 824.856
6	SANTA CRUZ DO ESCALVADO	56	1.405	R\$ 3.932.648
7	SEM-PEIXE	7	357	R\$ 945.504
8	RIO CASCA	0	41	R\$ 99.692
9	SÃO DOMINGOS DO PRATA	2	99	R\$ 292.358
10	SÃO JOSÉ DO GOIABAL	514	720	R\$ 3.248.211
11	SÃO PEDRO DOS FERROS	0	5	R\$ 12.158
14	CÓRREGO NOVO	0	34	R\$ 82.671
16	PINGO-D'ÁGUA	0	68	R\$ 165.342
17	BOM JESUS DO GALHO	3	45	R\$ 109.418
18	TIMÓTEO	0	4	R\$ 9.726
20	IPATINGA	0	1	R\$ 2.432
21	CARATINGA	0	47	R\$ 114.281
22	SANTANA DO PARAÍSO	1	65	R\$ 183.867
23	IPABA	26	300	R\$ 755.270
24	BELO ORIENTE	16	191	R\$ 464.417
25	BUGRE	12	199	R\$ 612.966



PTR RURAL NOS MUNICÍPIOS DE MINAS GERAIS

Nº no Mapa	Municípios	Agricultore(a)s Familiares Incluído(a)s entre ago/25 e jun/26, a partir da análise dos recursos	Agricultore(a)s Familiares habilitado(a)s em jun/26	Valor previsto para jun/26
26	IAPU	2	50	R\$ 121.575
27	NAQUE	1	64	R\$ 155.616
28	SOBRÁLIA	5	40	R\$ 97.260
29	PERIQUITO	54	484	R\$ 1.228.485
30	FERNANDES TOURINHO	4	66	R\$ 160.479
31	GOVERNADOR VALADARES	178	447	R\$ 1.164.339
32	ALPERCATA	47	193	R\$ 520.919
33	TUMIRITINGA	24	1.084	R\$ 2.661.566
34	GALILÉIA	65	173	R\$ 523.928
35	CONSELHEIRO PENA	6	191	R\$ 516.056
36	RESPLENDOR	91	455	R\$ 2.448.947
37	ITUETA	48	585	R\$ 1.938.818
38	AIMORÉS	2	151	R\$ 367.157



PTR RURAL NOS MUNICÍPIOS DO ESPÍRITO SANTO (ES)

Nº no Mapa	Municípios	Agricultore(a)s Familiares Incluído(a)s entre ago/25 e jun/26, a partir da análise dos recursos	Agricultore(a)s Familiares habilitado(a)s em jun/26	Valor previsto para jun/26
39	BAIXO GUANDU	80	419	R\$ 1.096.257
40	COLATINA	76	1.932	R\$ 5.084.951
41	MARILÂNDIA	22	712	R\$ 1.782.867
42	LINHARES	99	1.754	R\$ 4.471.407
43	SOORETAMA	0	4	R\$ 9.726
46	ARACRUZ	3	145	R\$ 378.387
47	FUNDÃO	0	29	R\$ 70.514



APLICATIVO

Programa de Transferência de Renda Rural

Criado para garantir reparação e apoio financeiro às famílias agricultoras atingidas pelo rompimento da barragem de Fundão.

Com o PTR Rural,
VOCÊ FAZ TUDO EM UM SÓ LUGAR

- **Solicitação de recurso** para acessar o Programa
- **Contestação** se a primeira solicitação não tiver sido aprovada
- **Acompanhamento dos seus pagamentos** e notificações



ACESSE:
ptr.rural.mda.gov.br

ANATER

MINISTÉRIO DO
DESENVOLVIMENTO
AGRÁRIO E
AGRICULTURA FAMILIAR

GOVERNO FEDERAL
BRASIL
UNIÃO E RECONSTRUÇÃO

NOVO ACORDO
RIO DOCE

ANATER
AGÊNCIA NACIONAL DE ASSISTÊNCIA TÉCNICA E EXTENSÃO RURAL

MINISTÉRIO DO
DESENVOLVIMENTO
AGRÁRIO E
AGRICULTURA FAMILIAR

GOVERNO DO
BRASIL
DO LADO DO POVO BRASILEIRO

