

# BOLETIM DO PROGRAMA DE TRANSFERÊNCIA DE RENDA RURAL - ANEXO 4 DO NOVO ACORDO DO RIO DOCE

**13.756**

Agricultore(a)s familiares  
habilitados em janeiro/2026

**40**

Municípios no PTR Rural

**34,8 milhões**

Valores previstos para  
janeiro/2026

**223,1 milhões**

Recursos repassados acumulados  
entre julho/2025 - janeiro/2026

**Resultado dos Recursos  
Aceitos**

**475**

Agricultore(a)s familiares  
**incluídos** entre agosto/2025 -  
**janeiro/2026**, a partir da análise  
dos recursos

Todos receberam os valores  
das parcelas retroativas

**233**

**Cancelamentos** pela sobreposição  
indevida com AFE/ASE previsto no Anexo 3  
entre agosto/2025 - **janeiro/2026**

**12**

**Cancelamentos** pela sobreposição com  
recebimento do PTR Pesca entre  
agosto/2025 - **janeiro/2026**

**39**

**Cancelamentos** por óbito entre  
julho/2025 - **janeiro/2026**

## Quem pode receber o PTR Rural?

- 1 - Agricultores(as) familiares com propriedade produtiva em até 5 km dos rios Doce, Gualaxo do Norte ou Carmo ou, a partir do Distrito de Farias em Linhares, dentro da mancha de inundação;
- 2 - Que possuam CAF ativo ou DAP válida no dia 06/03/2025;
- 3 - Que possuam 16 anos ou mais no dia 30/09/2024; e
- 4 - Que não tenha recebido auxílios ASE/AFE, previsto no Anexo 3 do Novo Acordo do Rio Doce. Lembrando que quem recebe o PTR Pesca não pode receber PTR Rural ao mesmo tempo.

## Qual o valor do PTR Rural?

Um salário mínimo e meio, por 36 meses, e mais 12 meses de um salário mínimo. Em 2025, pagamento equivale ao salário mínimo e meio que corresponde a R\$ 2.277,00, já que o salário mínimo está em R\$1.518,00.

# MAPA MUNICIPAL DO PTR RURAL

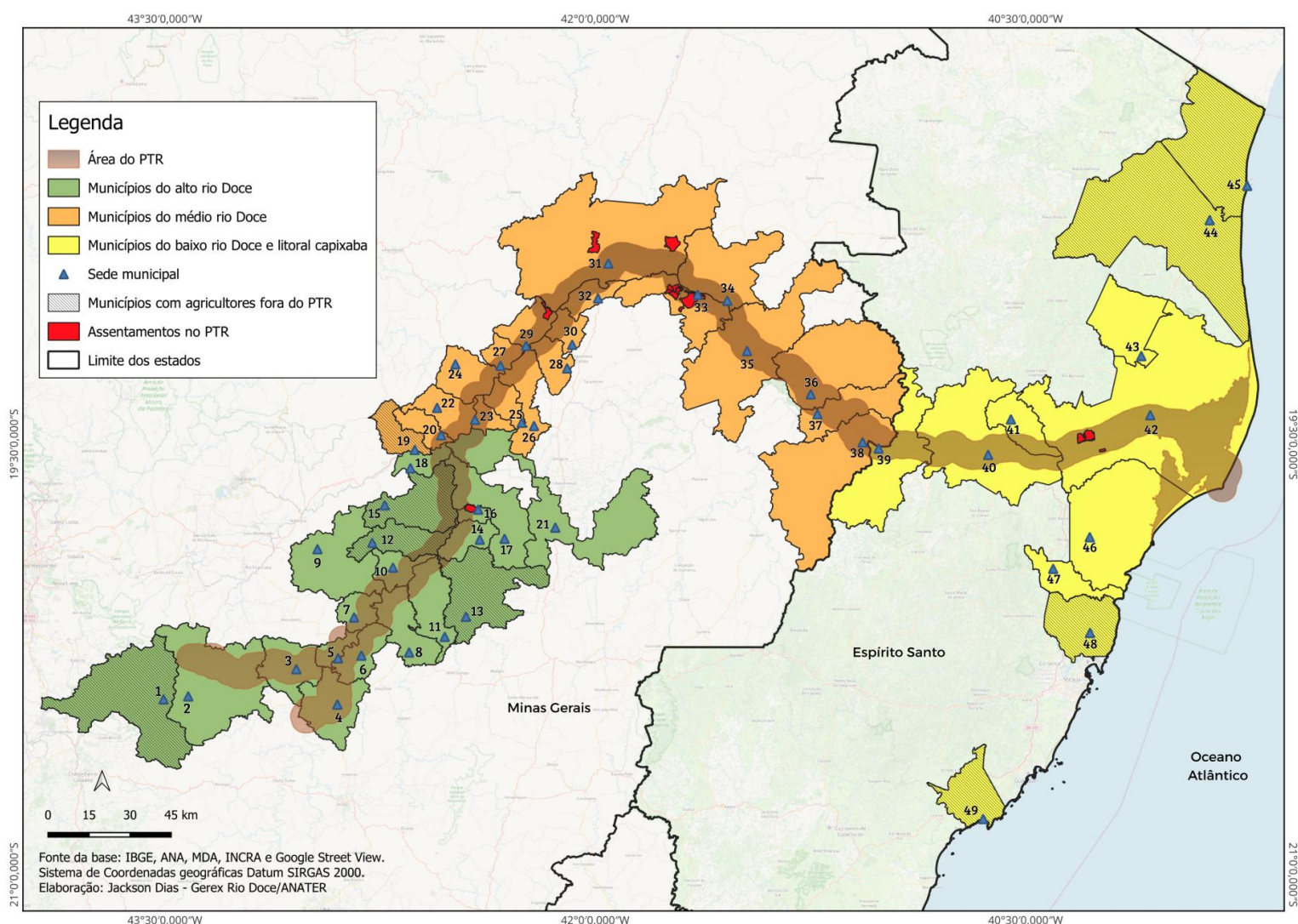

PTR RURAL NOS MUNICÍPIOS DE MINAS GERAIS

Nº no Mapa	Municípios	Agricultore(a)s Familiares Incluído(a)s entre ago/25 e jan/26, a partir da análise dos recursos	Agricultore(a)s Familiares habilitado(a)s em jan/26	Valor previsto para jan/26
1	OURO PRETO	0	0	0
2	MARIANA	4	518	R\$ 1.300.503
3	BARRA LONGA	0	666	R\$ 1.619.379
4	PONTE NOVA	19	577	R\$ 1.471.286
5	RIO DOCE	13	304	R\$ 862.134
6	SANTA CRUZ DO ESCALVADO	26	1420	R\$ 3.684.984
7	SEM-PEIXE	1	352	R\$ 855.888
8	RIO CASCA	0	41	R\$ 99.692
9	SÃO DOMINGOS DO PRATA	0	99	R\$ 240.719
10	SÃO JOSÉ DO GOIABAL	32	241	R\$ 626.978
11	SÃO PEDRO DOS FERROS	0	5	R\$ 12.158
12	DIONÍSIO	0	0	0
13	RAUL SOARES	0	0	0
14	CÓRREGO NOVO	0	35	R\$ 85.103
15	MARLIÉRIA	0	0	0
16	PINGO-D'ÁGUA	0	68	R\$ 165.342
17	BOM JESUS DO GALHO	1	47	R\$ 114.281
18	TIMÓTEO	0	4	R\$ 9.726
20	IPATINGA	0	1	R\$ 2.432
21	CARATINGA	0	47	R\$ 114.281



# PTR RURAL NOS MUNICÍPIOS DE MINAS GERAIS

Nº no Mapa	Municípios	Agricultore(a)s Familiares Incluído(a)s entre ago/25 e jan/26, a partir da análise dos recursos	Agricultore(a)s Familiares habilitado(a)s em jan/26	Valor previsto para jan/26
22	SANTANA DO PARAÍSO	0	64	R\$ 155.616
23	IPABA	16	290	R\$ 718.797
24	BELO ORIENTE	8	191	R\$ 491.741
25	BUGRE	0	189	R\$ 459.554
26	IAPU	0	50	R\$ 121.575
27	NAQUE	0	63	R\$ 153.185
28	SOBRÁLIA	3	38	R\$ 106.059
29	PERIQUITO	46	477	R\$ 1.255.460
30	FERNANDES TOURINHO	2	64	R\$ 169.278
31	GOVERNADOR VALADARES	137	410	R\$ 1.092.549
32	ALPERCATA	2	152	R\$ 369.588
33	TUMIRITINGA	15	1078	R\$ 2.648.481
34	GALILÉIA	27	137	R\$ 387.764
35	CONSELHEIRO PENA	4	195	R\$ 501.467
36	RESPLENDOR	6	372	R\$ 945.504
37	ITUETA	1	543	R\$ 1.320.305
38	AIMORÉS	1	155	R\$ 376.883



# PTR RURAL NOS MUNICÍPIOS DO ESPÍRITO SANTO (ES)

Nº no Mapa	Municípios	Agricultore(a)s Familiares Incluído(a)s entre ago/25 e jan/26, a partir da análise dos recursos	Agricultore(a)s Familiares habilitado(a)s em jan/26	Valor previsto para jan/26
39	BAIXO GUANDU	60	401	R\$ 1.043.342
40	COLATINA	22	1891	R\$ 4.666.277
41	MARILÂNDIA	7	703	R\$ 1.763.993
42	LINHARES	22	1683	R\$ 4.297.145
43	SOORETAMA	0	4	R\$ 9.726
44	SÃO MATEUS	0	0	0
45	CONCEIÇÃO DA BARRA	0	0	0
46	ARACRUZ	0	152	R\$ 369.588
47	FUNDÃO	0	29	R\$ 70.514
48	SERRA	0	0	0





APLICATIVO

# Programa de Transferência de Renda Rural

Criado para garantir reparação e apoio financeiro às famílias agricultoras atingidas pelo rompimento da barragem de Fundão.

Com o PTR Rural,  
**VOCÊ FAZ TUDO EM UM SÓ LUGAR**

- **Solicitação de recurso** para acessar o Programa
- **Contestação** se a primeira solicitação não tiver sido aprovada
- **Acompanhamento dos seus pagamentos** e notificações



ACESSE:  
**[ptr.rural.mda.gov.br](http://ptr.rural.mda.gov.br)**

**ANATER**  
AGÊNCIA NACIONAL DE ASSISTÊNCIA TÉCNICA E EXTENSÃO RURAL

MINISTÉRIO DO  
DESENVOLVIMENTO  
AGRÁRIO E  
AGRICULTURA FAMILIAR

GOVERNO FEDERAL  
**BRASIL**  
UNião e Reconstrução

