

# BOLETIM DO PROGRAMA DE TRANSFERÊNCIA DE RENDA RURAL - ANEXO 4 DO NOVO ACORDO DO RIO DOCE

**13.673**

Agricultore(a)s familiares  
habilitados em dezembro /2025

**40**

Municípios no PTR Rural

**R\$ 31,1 milhões**

Valores previstos para  
dezembro/2025

**R\$ 188,3 milhões**

Recursos repassados acumulados  
entre julho/2025 - dezembro/2025

**Resultado dos Recursos  
Aceitos**

**379**

Agricultore(a)s familiares  
**incluídos** entre agosto/2025 -  
**dezembro/2025**, a partir da  
análise dos recursos

Todos receberam os valores  
das parcelas retroativas

**233**

**Cancelamentos** pela sobreposição  
indevida com AFE/ASE previsto no Anexo 3  
entre agosto/2025 - **dezembro/2025**

**12**

**Cancelamentos** pela sobreposição com  
recebimento do PTR Pesca entre  
agosto/2025 - **dezembro/2025**

**29**

**Cancelamentos** por óbito entre  
julho/2025 - **dezembro 2025**

## Quem pode receber o PTR Rural?

- 1 - Agricultores(as) familiares com propriedade produtiva em até 5 km dos rios Doce, Gualaxo do Norte ou Carmo ou, a partir do Distrito de Farias em Linhares, dentro da mancha de inundação;
- 2 - Que possuam CAF ativo ou DAP válida no dia 06/03/2025;
- 3 - Que possuam 16 anos ou mais no dia 30/09/2024; e
- 4 - Que não tenha recebido auxílios ASE/AFE, previsto no Anexo 3 do Novo Acordo do Rio Doce. Lembrando que quem recebe o PTR Pesca não pode receber PTR Rural ao mesmo tempo.

## Qual o valor do PTR Rural?

Um salário mínimo e meio, por 36 meses, e mais 12 meses de um salário mínimo. Em 2025, pagamento equivale ao salário mínimo e meio que corresponde a R\$ 2.277,00, já que o salário mínimo está em R\$1.518,00.

# MAPA MUNICIPAL DO PTR RURAL

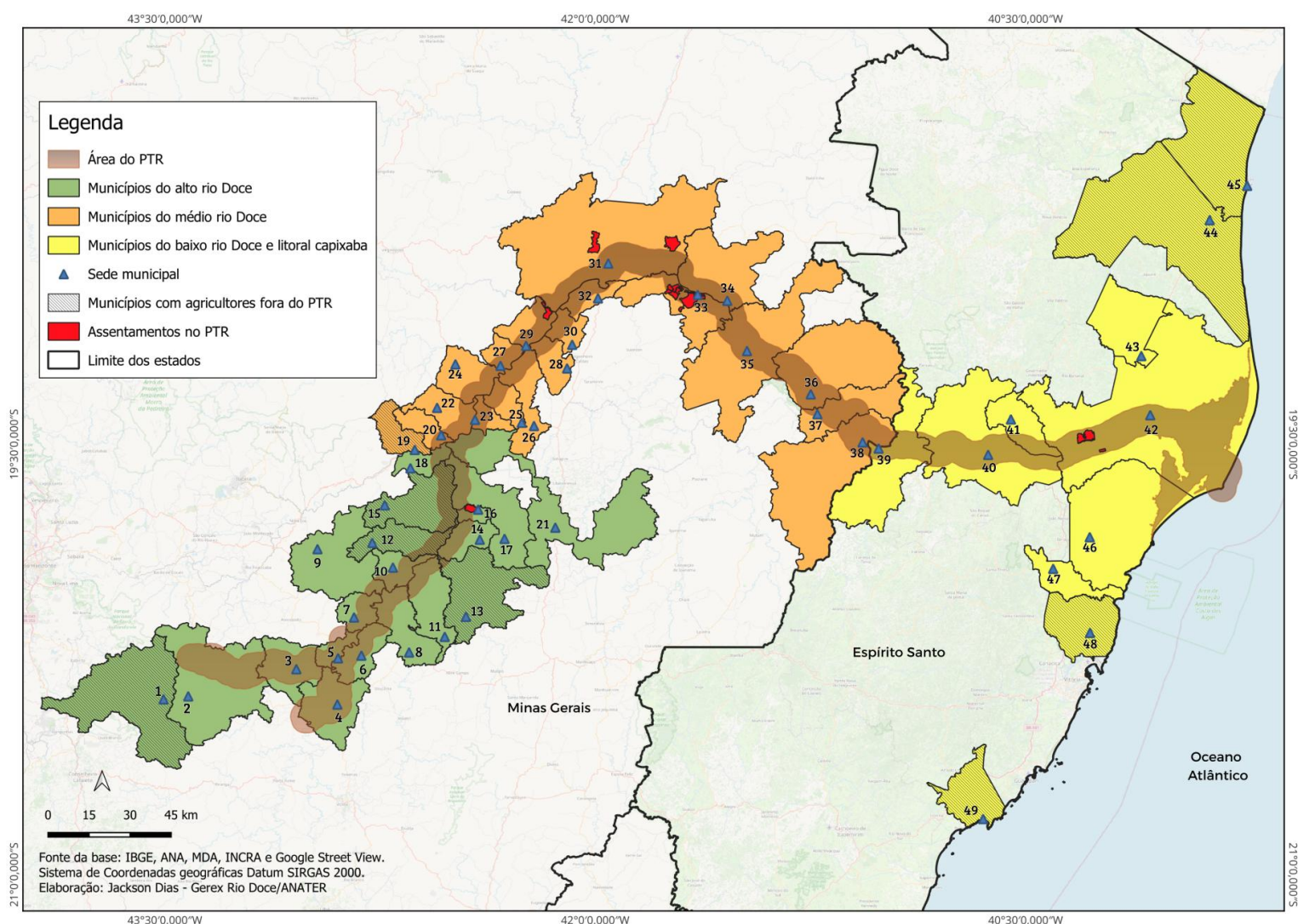

PTR RURAL NOS MUNICÍPIOS DE MINAS GERAIS

Nº no Mapa	Municípios	Agricultore(a)s Familiares Incluído(a)s entre ago/25 e dez/25, a partir da análise dos recursos	Agricultore(a)s Familiares habilitado(a)s em dez/25	Valor previsto para dez/25
2	Mariana	1	515	R\$ 1.172.655
3	Barra Longa	0	666	R\$ 1.516.482
4	Ponte Nova	14	572	R\$ 1.302.444
5	Rio Doce	4	295	R\$ 671.715
6	Santa Cruz do Escalvado	9	1404	R\$ 3.196.908
7	Sem Peixe	1	352	R\$ 801.504
8	Rio Casa	0	41	R\$ 93.357
9	São Domingos do Prata	0	99	R\$ 225.423
10	São José do Goiabal	29	238	R\$ 541.926
11	São Pedro dos Ferros	0	5	R\$ 11.385
14	Córrego Novo	0	35	R\$ 79.695
16	Pingo D'água	0	68	R\$ 154.836
17	Bom Jesus do Galho	1	47	R\$ 107.019
18	Timóteo	0	4	R\$ 9.108
20	Ipatinga	0	1	R\$ 2.277
21	Caratinga	0	47	R\$ 107.019
22	Santana do Paraíso	0	64	R\$ 145.728



# PTR RURAL NOS MUNICÍPIOS DE MINAS GERAIS

Nº no Mapa	Municípios	Agricultore(a)s Familiares Incluído(a)s entre ago/25 e dez/25, a partir da análise dos recursos	Agricultore(a)s Familiares habilitado(a)s em dez/25	Valor previsto para dez/25
23	Ipaba	15	289	R\$ 658.053
24	Belo Oriente	6	189	R\$ 439.461
25	Bugre	0	190	R\$ 432.630
26	Iapu	0	50	R\$ 113.850
27	Naque	0	63	R\$ 143.451
28	Sobralia	2	37	R\$ 84.249
29	Periquito	39	470	R\$ 1.070.190
30	Fernandes Tourinho	1	63	R\$ 143.451
31	Governador Valadares	130	403	R\$ 926.739
32	Alpercata	2	152	R\$ 346.104
33	Tumiritinga	13	1076	R\$ 2.450.052
34	Galiléia	23	133	R\$ 311.949
35	Conselheira Pena	2	194	R\$ 450.846
36	Resplendor	3	369	R\$ 849.321
37	Itueta	1	543	R\$ 1.236.411
38	Aimorés	1	156	R\$ 355.212



PTR RURAL NOS MUNICÍPIOS DO ESPÍRITO SANTO (ES)

Nº no Mapa	Municípios	Agricultore(a)s Familiares Incluído(a)s entre ago/25 e dez/25, a partir da análise dos recursos	Agricultore(a)s Familiares habilitado(a)s em dez/25	Valor previsto para dez/25
39	Baixo Guandu	55	397	R\$ 903.969
40	Colatina	17	1890	R\$ 4.303.530
41	Marilândia	3	700	R\$ 1.593.900
42	Linhares	7	1671	R\$ 3.823.083
43	Sooretama	0	4	R\$ 9.108
46	Aracruz	0	152	R\$ 346.104
47	Fundão	0	29	R\$ 66.033





APLICATIVO

# Programa de Transferência de Renda Rural

Criado para garantir reparação e apoio financeiro às famílias agricultoras atingidas pelo rompimento da barragem de Fundão.

Com o PTR Rural,  
**VOCÊ FAZ TUDO EM UM SÓ LUGAR**

- **Solicitação de recurso** para acessar o Programa
- **Contestação** se a primeira solicitação não tiver sido aprovada
- **Acompanhamento dos seus pagamentos** e notificações



ACESSE:  
**[ptr.rural.mda.gov.br](http://ptr.rural.mda.gov.br)**

**ANATER**  
AGÊNCIA NACIONAL DE ASSISTÊNCIA TÉCNICA E EXTENSÃO RURAL

MINISTÉRIO DO  
DESENVOLVIMENTO  
AGRÁRIO E  
AGRICULTURA FAMILIAR

GOVERNO FEDERAL  
**BRASIL**  
UNião e Reconstrução

