

BOLETIM DO PROGRAMA DE TRANSFERÊNCIA DE RENDA RURAL - ANEXO 4 DO NOVO ACORDO DO RIO DOCE

14.326

Agricultore(a)s familiares
habilitados em abril/2026

40

Municípios no PTR Rural

37 milhões

Valores previstos para abril/2026

338,5 milhões

Recursos repassados acumulados
entre julho/2025 - abril/2026

**Resultado dos Recursos
Aceitos**

1.163

Agricultore(a)s familiares
incluídos entre agosto/2025 -
abril/2026, a partir da análise dos
recursos

Todos receberam os valores
das parcelas retroativas

238

Cancelamentos pela sobreposição
indevida com AFE/ASE previsto no Anexo 3
entre agosto/2025 - abril/2026

13

Cancelamentos pela sobreposição com
recebimento do PTR Pesca entre
agosto/2025 - abril/2026

58

Cancelamentos por óbito entre julho/2025
- abril/2026

96

Cancelamentos por CAF inexistente ou
inativo entre 06/03/2025 - abril/2026

Quem pode receber o PTR Rural?

- 1 - Agricultores(as) familiares com propriedade produtiva em até 5 km dos rios Doce, Gualaxo do Norte ou Carmo ou, a partir do Distrito de Farias em Linhares, dentro da mancha de inundação;
- 2 - Que possuam CAF ativo ou DAP válida no dia 06/03/2025;
- 3 - Que possuam 16 anos ou mais no dia 30/09/2024; e
- 4 - Que não tenha recebido auxílios ASE/AFE, previsto no Anexo 3 do Novo Acordo do Rio Doce. Lembrando que quem recebe o PTR Pesca não pode receber PTR Rural ao mesmo tempo.

Qual o valor do PTR Rural?

Um salário mínimo e meio, por 36 meses, e mais 12 meses de um salário mínimo. Em 2026, pagamento equivale ao salário mínimo e meio que corresponde a R\$ 2.431,50, já que o salário mínimo está em R\$1.621,00.

MAPA MUNICIPAL DO PTR RURAL

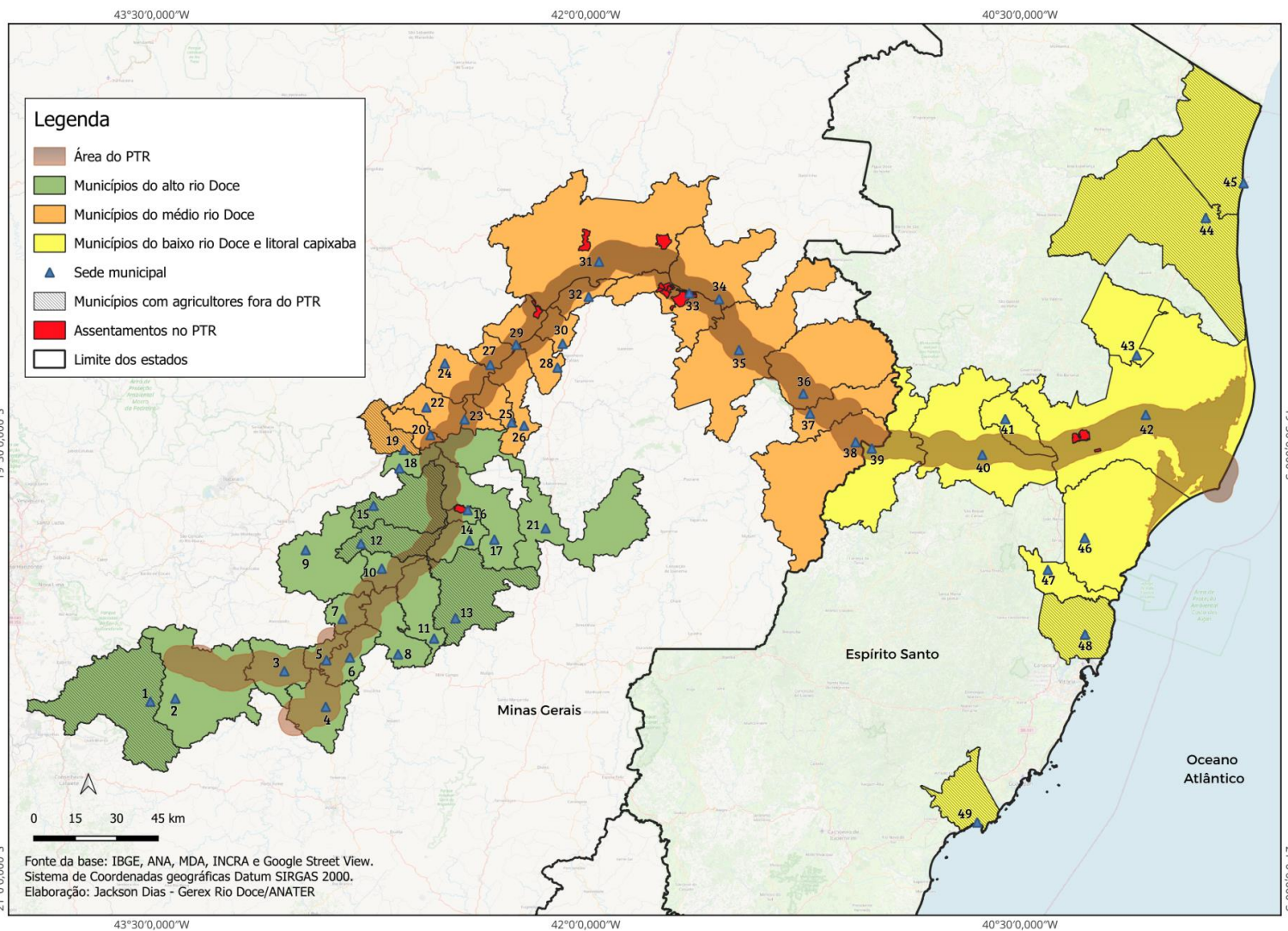

PTR RURAL NOS MUNICÍPIOS DE MINAS GERAIS

Nº no Mapa	Municípios	Agricultore(a)s Familiares Incluído(a)s entre ago/25 e abr/26, a partir da análise dos recursos	Agricultore(a)s Familiares habilitado(a)s em abr/26	Valor previsto para abr/26
2	MARIANA	10	519	R\$ 1.324.818
3	BARRA LONGA	6	668	R\$ 1.647.630
4	PONTE NOVA	22	578	R\$ 1.426.364
5	RIO DOCE	19	310	R\$ 795.678
6	SANTA CRUZ DO ESCALVADO	32	1.389	R\$ 3.449.795
7	SEM-PEIXE	4	354	R\$ 902.664
8	RIO CASCA	0	41	R\$ 99.692
9	SÃO DOMINGOS DO PRATA	0	99	R\$ 240.719
10	SÃO JOSÉ DO GOIABAL	441	647	R\$ 2.264.745
11	SÃO PEDRO DOS FERROS	0	5	R\$ 12.158
14	CÓRREGO NOVO	0	35	R\$ 85.103
16	PINGO-D'ÁGUA	0	68	R\$ 165.342
17	BOM JESUS DO GALHO	3	45	R\$ 109.418
18	TIMÓTEO	0	4	R\$ 9.726
20	IPATINGA	0	1	R\$ 2.432
21	CARATINGA	0	47	R\$ 114.281
22	SANTANA DO PARAÍSO	0	64	R\$ 155.616
23	IPABA	25	299	R\$ 768.932
24	BELO ORIENTE	13	190	R\$ 482.942
25	BUGRE	1	190	R\$ 482.942



PTR RURAL NOS MUNICÍPIOS DE MINAS GERAIS

Nº no Mapa	Municípios	Agricultore(a)s Familiares Incluído(a)s entre ago/25 e abr/26, a partir da análise dos recursos	Agricultore(a)s Familiares habilitado(a)s em abr/26	Valor previsto para abr/26
26	IAPU	0	50	R\$ 121.575
27	NAQUE	0	63	R\$ 153.185
28	SOBRÁLIA	4	39	R\$ 94.829
29	PERIQUITO	51	482	R\$ 1.192.940
30	FERNANDES TOURINHO	3	65	R\$ 158.048
31	GOVERNADOR VALADARES	170	441	R\$ 1.156.118
32	ALPERCATA	40	186	R\$ 473.216
33	TUMIRITINGA	23	1.085	R\$ 2.680.091
34	GALILÉIA	58	166	R\$ 424.586
35	CONSELHEIRO PENA	4	189	R\$ 459.554
36	RESPLENDOR	27	392	R\$ 1.393.235
37	ITUETA	6	546	R\$ 1.411.425
38	AIMORÉS	2	152	R\$ 369.588



PTR RURAL NOS MUNICÍPIOS DO ESPÍRITO SANTO (ES)

Nº no Mapa	Municípios	Agricultore(a)s Familiares Incluído(a)s entre ago/25 e abr/26, a partir da análise dos recursos	Agricultore(a)s Familiares habilitado(a)s em abr/26	Valor previsto para abr/26
39	BAIXO GUANDU	69	408	R\$ 1.096.835
40	COLATINA	37	1.896	R\$ 4.652.037
41	MARILÂNDIA	15	705	R\$ 1.798.034
42	LINHARES	77	1.732	R\$ 4.441.880
43	SOORETAMA	0	4	R\$ 9.726
46	ARACRUZ	1	143	R\$ 347.705
47	FUNDÃO	0	29	R\$ 70.514



APLICATIVO

Programa de Transferência de Renda Rural

Criado para garantir reparação e apoio financeiro às famílias agricultoras atingidas pelo rompimento da barragem de Fundão.

Com o PTR Rural,
VOCÊ FAZ TUDO EM UM SÓ LUGAR

- **Solicitação de recurso** para acessar o Programa
- **Contestação** se a primeira solicitação não tiver sido aprovada
- **Acompanhamento dos seus pagamentos** e notificações



ACESSE:
ptr.rural.mda.gov.br

ANATER
AGÊNCIA NACIONAL DE ASSISTÊNCIA TÉCNICA E EXTENSÃO RURAL

MINISTÉRIO DO
DESENVOLVIMENTO
AGRÁRIO E
AGRICULTURA FAMILIAR

GOVERNO FEDERAL
BRASIL
UNIÃO E RECONSTRUÇÃO

**NOVO ACORDO
RIO DOCE**

ANATER
AGÊNCIA NACIONAL DE ASSISTÊNCIA TÉCNICA E EXTENSÃO RURAL

MINISTÉRIO DO
DESENVOLVIMENTO
AGRÁRIO E
AGRICULTURA FAMILIAR

GOVERNO DO
BRASIL
DO LADO DO POVO BRASILEIRO

